انظالب

عزتلو سعادتلو مرحمتلو الطالب الفقير اسمعيل المتفصل

بسم بسم

الطالب العصر

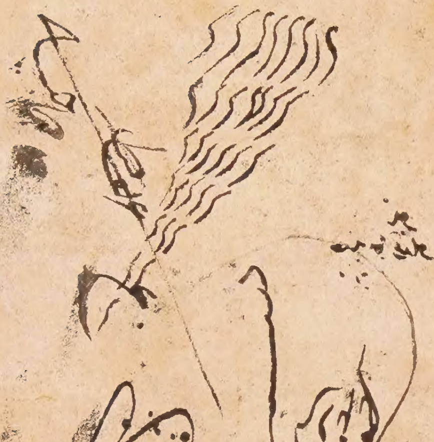

كتبه الداعي لدوام الدولة العالية كعبه

القاضي بلطف ... خلافه

مطالع ...

دركنار مكتوب صدارت پناه ...

الفاضل ... مطالع ... الأعظم العلوم

... القاضي المولى ...

افندي

المطالب العفر السمعيل المعصل

ده الاعر ...

كتبه الداعي لدولة العالية كعبه

القاضي بلطف ... سعت ...

المطالب العفر السمعيل المعصل

... مده ...

ابن الافندي ... افندي ...

هذا كتاب

كتبه الداعي للدولة العالية كعبه

القاضي ... خلافه ...

اد

حکم

شمع حیض عسل ویرلمز اعلام بر قطعه

جزیه ایچون کنوزه ویرلمز اعلام بر قطعه

[illegible] نکاحی ویرلمز بر قطعه اعلام

[illegible] ترتیب و تقسیم [illegible] بوزیلمز اعلام بر قطعه

[illegible] ویرلمز بر قطعه اعلام

ایکی بیع [illegible] ویرلمز بر قطعه اعلام

دولتلو افندمزک [illegible] ویرلمز بر قطعه اعلام

[illegible] التعلیم ویرلمز بر قطعه اعلام

صنعت [illegible]

آزنالو [illegible] ویرلمز بر قطعه اعلام

[illegible] بر قطعه اعلام

[illegible] ویرلمز بر قطعه اعلام

آزخوری [illegible] بر قطعه اعلام

[illegible] ویرلمز بر قطعه اعلام

فارغ [illegible] ویرلمز بر قطعه اعلام

اولمتنه زقتر [illegible] البداه مختصر اولنمه

دولتلو [illegible] افندیمزک [illegible] ویرلمز بر قطعه اعلام

دولتلو [illegible] افندمزک [illegible] ویرلمز بر قطعه اعلام

[illegible] بیع [illegible] ویرلمز بر قطعه اعلام

[illegible] ویرلمز بر قطعه اعلام

[illegible] بر قطعه اعلام

[illegible] بر قطعه اعلام

[illegible] بر قطعه اعلام

[illegible] بر قطعه اعلام

سعادتلو مکرمتلو مروتلو سلطانم افندم حضرتلرینه

خصوص مذکور ... [illegible] وبه توقیر

ترید ... خصوص ... [illegible] ... اثنیه ... [illegible] اوزره ...

[illegible] طبع مکارم ... [illegible] ... داعی خلوص داعیلری ...

اولان ... [illegible] ... ذات ستوده صفاتلرینه اوقات ... [illegible]

ازو ... شانانه ... [illegible] ... اولنمقده در

مصطفی افندی داعیلری ... [illegible] ... رفیقه ...

جناب ... ذات عالیلرینه ... [illegible] ... اوزره ...

... [illegible] ... خطاب ...

... [illegible] ... اولنمقده

... [illegible] ... رکاب ... اوله

اگر ... [illegible] ... قدوم ...

دولتلو عنایتلو ... [illegible] ... سلطانم ... پناه ... [illegible]

... [illegible] ... توقف

الحاصل افندم سلطانم حضرتلری ... جناب رب العالمین ... [illegible] ... الحمد

... [illegible] ... طرف ... [illegible] ... خاطر عالیلرینه خطور ایدر ...

... [illegible] ... دعوات خیریه ... [illegible] ... اولدیغم ...

... [illegible] ... عنایتلو ... افندم سلطانم ... [illegible] ...

... [illegible] ... افندم ... [illegible] ...

... [illegible] ... الله ... [illegible] ...

افندم ... [illegible] ... اوله ... [illegible]

داعیلری ... [illegible] ... عطوفتلو ...

... [illegible] ... سعادتلری ... [illegible] ...

باقی ... الله ... [illegible] ... بود

... [illegible] ... (margin)

افندم کرم علی کهابم ولی نعمتم کرمتلو عطوفتلو سعادتلو دولتلو اولدیغم سبب شرفیاب جلیل نیابت خدمتنه شرف
سلطانم ... دوام ... عالم حضرتلرینک خاکپای اولدقلرینه فرسوده روی عبودیت واداء فریضه دعای دولتلرینه ایله
رفیتزنه شکره ... داعی ... عبودیت نامه ... بابنه الای ... قوتلری ... ورود باب
... اولوب ... فقرا ... دین ... ... خدمات ... ظاهر اولدیغنده
ما عدا الان ... وفقنده ... شرع شریف ... اتباع ... اولنور ... اولنمغه
... الملک ... اوضاع ... راضی ... ایله ... اولنور ... قوتلری ... نظام ... ابا ...
... مستوجب الملک ... ایله ... اهل ... الستی ... دعوات ... لرینه
... اولنه ... معلوم ... لری بیورلدقده باقی ... سعادتلو عطوفتلو ولی نعمتم افندم

کرمتلو حضرتلرینکدر سعادتلو مروتلو عطوفتلو سلطانم
افندم ... خصال حضرتلرینک بارگاهلرینه صوب ... اوله
... ابله جاه دعوات کستراده
... اولدوغی ... ایله مرور شده.
... خلوص ... ایله ...
اولان رشته حضورلری و ... ایدی ...

[illegible]

دولتلو سعادتلو [illegible] عطوفتلو افندم سلطانم [illegible]

حضرتلرینک [illegible] جواب [illegible] [illegible]

وقایع [illegible] [illegible] سعادتلو عطوفتلو [illegible] حضرتلری [illegible] عالیلرنده [illegible]

[illegible] حضرتلرینک [illegible] لازم [illegible] عالیلرینه [illegible]

[illegible] عرض [illegible] حضرتلری [illegible] [illegible]

[illegible] عطوفتلو سعادتلو افندم سلطانم حضرتلری [illegible]

دولتلو عنایتلو ولی النعم [illegible] [illegible] بنده [illegible] کرم دولتلو

جبین سائی وجه عبودیت [illegible] عنایت رفعت [illegible] عطوفتلو کرمتلو افندم سلطانم [illegible] حضرتلرینک عتبهٔ دولتلرینه [illegible]

درکاه دولتلو عنایتلو عطوفتلو کرمتلو ولی النعم [illegible] الاکرم افندم سلطانم [illegible] حضرتلرینک [illegible]

[illegible] [illegible] درکاه [illegible] [illegible]

[illegible] اولوب [illegible] [illegible]

[illegible] [illegible] [illegible]

[illegible] [illegible] عالمده [illegible] دعای [illegible]

افندم سلطانم دام اقباله حضرتلرینک [illegible] دولتلو عنایتلو عطوفتلو کرمتلو ولی النعم کریم الشیم

[illegible] عالیلرینک [illegible] مبارک [illegible] انواع [illegible]

بنده لرینک [illegible] [illegible] [illegible]

[illegible] [illegible] حضرت ولی النعم [illegible]

[illegible] [illegible] [illegible]

[illegible] الاکرم افندم سلطانم [illegible] دولتلو عنایتلو عطوفتلو کرمتلو ولی النعم کریم الشیم

حضرتلری [illegible] و دوام اقباله

عبدکم [illegible]

حضرتلرینک خاکپایی

سعادتلو ودولتلو ومکرمتلو ولی النعم افندم سلطانم

لته‌پای منالترینه انواع تعظیم وتکریم ایله روی عبودیت مالیده رخسارهٔ رقیت فرسوده قلندقدنصکره

معروض داعی‌لری اولدر که باللّٰه ... عنایت بجای حضرتلرینک دولتلو وسعادتلو افندم سلطانم

حضرتلرینک وجود شریفلری ... باده ... دعاسنه ... ابواب ... ولیلرینه ... افندم سلطانم

دولتلری برخیرخواه قدیمی اولدقلرنده ... حضرتلرینک سعادتلو ومکرمتلو افندم

حضرتلرینک وجود شریفلری ... دعا ... صاحب ... زیاده دولت وسعادت

وسعادتلرنده مدام وقائم اوله ... اخراج ... لطف وکرم سعادتلو

کاملکلرنده الان کرم ... بیور ... عنایت بیوره

دولتلو افندم سلطانم حضرتلرینکدر

[illegible]

سعادتلو سلطانم عزتلو مکرمتلو برادر حضرتلری [illegible]

محترم ومکرمم افندم ذی شان [illegible]

سعادتلو [illegible] صداقتلو [illegible]

[illegible]

سعادتلو سلطانم [illegible]

[illegible]

سلطانم افندم [illegible]

[illegible]

سعادتلو سلطانم [illegible]

[illegible]

سعادتلو [illegible] مرحمتلو سلطانم [illegible]

[illegible]

رجا

حضرتلرینک حضورینه   میر عالیشان

حضرتلو عنایتلو عاطفتلو افندم سلطانم بو فقیرلری کافهٔ تعرفات عطف نظر بیوره رق کار ده ... درایش

حضرت آفریننده کائنات و خالق الموجودات حضرتلری ذات ... کامکارلرینی ... دوام و تمام عمر و دولتلری دعواتنه ادا ... ایلدیکی ... فقیر قنده

دواماینده و ... شکره ... زینت بنده ... اولان ... ایام عمر ... افندم

حالا بنده ... نعم دولتلو عنایتلو عاطفتلو افندم سلطانم حضرتلری بو دفعه ... سعادتلرینه قدوم ... اولمغله

... ضمیر منیرلرینه خفی بیورلمیه ... عنایتلرینه

سلطانم حضرتلری آستانه ... بو بنده ... مکتوب وارنجه ... جوابنده ... بیوردقلری ... عاجز بنده

بونلره افندم سلطانم ... کثیره ... عدم ... قصورلری عفو بیوره سز

بو دفعه ... ارسال ... عنایت ... بنده ... عطف ... بیورلمق

باقی بنده ... سلطانمدر

[illegible]

[illegible]

سلطانم

دونلنمو [illegible] برشتی

بیرجلیل کنند حضرتن [illegible]

[illegible] مطالبات [illegible] مستعدات [illegible] مظالم

[illegible]

[illegible]

سعادتلو مکرمتلو عزتلو مودتلو قرنداشم اغوات کرمم سلطانم صبر جمیل ارزانی حضرتلرینک ایام سعادتلرینه

رسم اعزاز و اکرامی حاوی جواهر درر دعوات صافیات و زواهر تسلیمات وافیات بعد از تبلیغ الخاف و ابهه ایسوب بیرینجی
خیر اعطالری ... ملحوظه مملکت ... ازقدیم بیانه ... مربوط اولان علاقه محبت و داد ...
وقت لا انفصام ... اولنمشدر ... ایکی طرفده ... کسب شدت غلبه ...
کما کان ... ارسال ... موصل ... نامه و بیانات جانب
الیاف ... ارسال ... خلوص ... اولدیغنده ... وبهادرکیسه ...
نازک ... ابتدا ... ساحه ... تسلیم اولنده ذکر اولنان ... اولنده ...
نعاکی ... ذیل ... التفات ... تسلیم ... سواد ... نعاکی
مخصوص ... ارسال ... حفظ ... ذکر اولنان ... خوب و ... لانقیاد
لدی ... صورت حال ... ذکر اولنان ... الطاف مخصوص ... ارسال
تسهیل ... الله ... اولدیغی ... الوب ... بر رکن مشروع
والسیادی ... دعوات ... ای وانب ...
... نوذر

عزتلو سعادتلو مقدرتلو قرنداشمز اکرم سپهسالار محترم خداوندان صداره عظمی و فرمانروای بشمن بهرای قدر و اعتبار
اولدیلر و عواطف بیحد و منتهای محبت و نوبه ور و اشتیاق فرخنده فالکده عواطف علیه جهانداری
و عوارف سنیه حضرت اولنه تم باشنه سخاوتکار کلاه طرفمزه متوجه و اثبات سپورلدیغی جاویدان جلب ایدن نشان
ایتدکلری مرهون و طرفمزده عادت حاصل تمیزی افندی و قیمتنه کاتمز حسین افندیلر اولبابده تقیداتین
و تنبیه اولنمشدر سنه اثناده بار امره طرفمزده مطلوب اکلی بیکلک پیاده و التیوز سواری ترتیب
و تجهیز و افندیلر ایده رایی ایلکده علوفه و بخشش لکنده و مالزهنه اعطا و طرفمزده معد یار دشمن دین
خذلان قرین قرشوسنده لیل و نهار اظهار ثبات و قرار و ادای خدمت دین و دولت علیه ده بذل
تاب و اقتدار و وقوف اکنامر جهد و صرف ابد نمز مقدار رقابت و غیره به نظراً کمالیته کمال اجنبی و الی به
بی اسلامیه و بره کلدیکلر مقداردنه ازید اضعاف مضاعف خدمت و اکرام ایلدکلری مقتضای غیرت و حمیت
دیانت اهل اسلام اولدیغی نمایان و آشکار اولمشیکن جنابلری ایله قدیمی بینمزده منعقد حقوق مودت
درونیه و اکثریه مطلوبلری اوله علاقه اخوت و یکجهتی قطعا رعایت اتمیوب شرط انصافه عدم مراعات کمرزنه تا شبر
سخاوتکار نظرمزده [illegible] اولنان امداد ظهور و بو تربه نزد اکرام و خدمتنده ساپر اسلامیه و زرای عظام
قرنداشمزده [illegible] سپهسالار کرام حضراتنه [illegible] ایده نراکرام و خدمت کرده دون ایده طرفمزده خدمت
ایده کلدکلری [illegible] سنه لرده [illegible] اولنمادری و بینمزده مربوط حقوق قدیمه به منافی بر حرکت اولدیغی
محجوبیه معلوم و هویدای اولوب امدیزمیوز [illegible] اکثرین بود فقه افندی موجبنجه اتفاق و سنوتیه اوراید اولطرفه کلدقده سنه
سابقه ده خدمت و اکرامده اولان تکاسل و تغافلدن اتقاظ و جنابلری کزده ن [illegible] و ملحوظ اولان
غیرت و حمیت اقتضای و بیرازبرك كوتوند رنام بو صفحه موجبنجه امدادسنویه مزی و حاصلات سابقه نزده
بر ساعت اقدم و بران اقدم توزیع و تقسیم و سرعتا تحصیل و قبضنه مأمور تسلیم و علی فور الاستعجال

وعلى فخر الكائنات [illegible]

[illegible]

[illegible] ايام [illegible] وسعادت [illegible]

أبجد
ابا آدم عصى الطاعة
في اكل الشجرة

هوز
زل من السماء
الى الارض

حطي
غفر ذنوبه
بالتوبة

كلمن
اكل من الشجرة

سعفص
اخرجه الله
من النعيم

قرشت
اقر واعترف
من الذنب والخطايا

ثخذ
حمد ربه بالمغفرة

ضظغ
سلم من العقوبة
بقبول التوبة

ثم سعادتلو مكرمتلو مروتلو كرملو قرنداشم والا قدرم مير جليل الشان حضرتلرينك مظهر فتوحات ربانى اولملرى

دعواتنى بخصوص كبار اصفياء دركاه حضرت رب المنان قلندقدن صكره انهاء نيازم اولدر كه ثم سعادتلو مكرمتلو كرملو

قرنداشم والا قدرم مير جليل الشان حضرتلرى ازقديم جناب سعادت اشعارلرينه اولان علاقه دروننه وخلوص طويتم منعطف اولوب

اوزره تفقد خاطر عاطرلرينه وسيله جويى اولنه اولور رضا اولوب وجهه ايام دنبرو جناب سعادت طرفلرندن اصلا

بر تحرير التفات ظهوره كلمديكندن بو رقعه نيازى خصوصا الله طرفلرندن حوفه دار موسى بنده لرى اولمغله سعادتلرينه نيابتا تقديم

اولنمغه جرأت اولنوب خاطر عاطرلرى تفحص اولنه ده كنجبوقيه تحفت دائمه تحرير وفرستاده قلنديغى سعادتلريله تقصيرلرى عفو قلنديغندن

ونشان صفاى لوب سعادتلو صاحب مسلوم سعادتلرى بيورلدقده موصى اليه اخلاص بيورلرى حوفه دار موسى بنده لرينك

اولى بنده جزوى وكلى واقع اولان امور خصوصلرينك بر برای حضورلرنه سنزلرينه طرفى خاطر نيجه ايجون معاونت

ومعاونت وحمايه ده صيانت وحمايت بيوريلوب وتمام مأموره كسيه كون افندم طرفلرندن عنايت ورحمت

ايندرمكز دات حكيده الحق بوندن مطلوب محبت نزد وموند نوبه بو طرفلرى كونى خاطر ودعوات خيريه كزدن

انجاح وفراموش بيورلميوب هر بار متواتر ودن وتوعنده بيام محبت ومعاونتلرى وطرفلره متعلق جزوى وكلى واقع اولان

امور خصوصلرينى تحرير دن حسب اولمغله عنايت كه به ممنون ومسرور اولورز وقالديكى جناب سعادتلرى واقع

اولان امور خصوصلرى خاصه بزم اولوب وبرده ركوابن زوكيم اولنيه حيى خود جناب سعادتلرينك وحمايه مسلوم سعادتلرى درم

سعادتلر دوركسين بنده انه باك حضورلرى مجلسه سالمنكرم وراحت ايسه امين بالنبى الامجب عز ورفعت وسعادت افزون

كامران ومستدام باد فى ١٢ شوال ١١٨٢ بو ايالتده شهريارى حضرت كشور سلطان والاشان مصطفى خان

بو ايالتده شهريارى حضرت كشور سلطان والاشان مصطفى خان

دوران الفه كارلى تعمى ذاتنه الموت شرفى نورلى و ذائقه ومعتقدانى

فى دونم بيتن دوز ولطف عيم لطف عثم بنده خانجه مجد دوام منصور بيننه

الملك ادام جود حضورلرى عدولى مهدودلر تحفت مزوده عنايت وحضورلى

صدر الغرض والتقدير منه والاذن بالكتابة عني حرره العبد الفقير الى ربه القدير الراجي منه الحظر

ابراهيم بن خليل القاضي بمدينة فلان عفي عنهما   صورة الامر الجليل المنزلة

نفذت احكامه بالعدل حرره العبد فلان القاضي بمدينة فلان   ثابت للقبول

والصلاح صالح للاحتجاج محتاج عند الاحتياج حرره العبد ابراهيم   امضاء مكتوب

مكتوب على وفق اصله المختوم كتبه العبد ابراهيم   توافق الفريقان بعد [illegible] على هذا الامر بعد المشاجرة

والمبارزة واتفقا عليه بعد المعارضة والمبارزة حرره الفقير الى الله سبحانه ابراهيم بن خليل

ما هو المذكور من الملفوظ منقول عن السجل المحفوظ حرره العبد الفقير   صح ما بين المبعوث

من جانبي حرره العبد فلان   صح ما بين المرسل من جانبنا حرره العبد   امضاء بوصية [illegible]

ما فيه من التوجيه والتعيين صدر عن افقر عباد ربه المعين حرره العبد فلان القاضي بمدينة فلان

دار الموحدين عفي لهما بهما يوم الدين   صدر التوجيه على هذا الاسلوب عن افقر عباد العلام

الغيوب حرره العبد   امضاء تدبير   اقربائه قد كان دبر فيما حافظ الرق المحرر حرره

الى ربه الاكبر فلان   هكذا في سجلنا المحفوظ حرره العبد ابراهيم القاضي

ما فيه من الاقرار بالبيع وقبض الثمن ثبت عندي على وجه شرعي حسن حرره فلان

نقلت منه كما وجدت في زبر الفقير اليه تعالى فلان الموظف [illegible] بمحكمة فلان   ما فيه

من الهبة والاتهاب ثبت عندي بلا ارتياب حرره العبد فلان

[illegible]

ذلك كذلك وانا عالم بذلك
وانا الفقير

وانا ايضا شاهد بما شهد به الاخوان
حرره الفقير

الا عاكف على [illegible] العلماء [illegible] سبحانه [illegible]
[illegible] يوم الجزاء

دولتلو عنایتلو عاطفتلو رحمتلو ولی نعمتم کثیر الکرم افندم سلطانم ملاذ بندگان حضرتلرینک خاکپای

بر وجه سرامیجای ولی النعملرینه وضع ناصیه‌ء مسکنت برله کمترین بیچاره کولری نه عدالت عنوانلرینه با کمال تضرع والابتهال

معروض بنده‌لری [illegible] والتمام منسوب جناب رب مجیبه ذات باحکمتلری شنوده صفات عالیلری حضرت مکارم

کوستریلری [illegible] ابیوب تا هوای عالم آرالرینه کافهٔ بنده‌کان اوزرلرینه مدد و دوام ایلیه دعوات اجابت

انتمالری ایدوب زبان ضراعت ایله [illegible] بر سبب دلخواه عرض احوال حضور عالیلرینه عبد کمترینه و جاکرلری دیدیکلری بوده و بونده بری

دولتلو عنایتلو رحمتلو ولی نعمتم کثیر الکرم افندم [illegible] ایدنلر بر عبد کمترینه بر اولدیغندن [illegible] بنده کاندم

اولوب دعای بقای عمر و دولتلری [illegible] افندم اوراد بنده‌کانم اولوب مخصوص [illegible] یا بر جای

بوت انواع مصائب روزکار [illegible] عالم و امواج آفات متعاقب و متوارد اولوب صبر و تحمل [illegible] دوام دولت و دوام

[illegible] دعواتنه مواظبت اوزره ایکن مسموم المقدار [illegible] عسکر ایله جزیره‌سنه [illegible] و مأمور اولدیغم ناطق

اولان [illegible] شهنشاهیلری سر داده و [illegible] بالکلیه وجوه [illegible] اعذار [illegible] عدم

لیاقت و اقتدارم عند الله الملک المتعال ظاهر و هویدا اولمغله [illegible] افتقارم [illegible] الندی [illegible]

[illegible] تضرع و رجا [illegible] دولتلو شوکتلو مهابتلو قدرتلو ولی نعمتم عالم پادشاه عدالت

عنوان افندم حضرتلرینک و دولتلو شاهزاده‌کان افندیلر حضرتلرینک مبارک و مسعود سرلری [illegible] صدقه

و [illegible] ذره مقدار اکثر و [illegible] بنده‌لرینه [illegible] عیال و اولادلریله [illegible]

~~[illegible]~~ و [illegible] عدم لیاقت و اقتدارمه بنا جزیره مزبوره [illegible] عفو

و [illegible] بنده‌لرینه [illegible] دولتلو [illegible] عنایتلو عاطفتلو رحمتلو و بونده [illegible]

ولی نعمتم کثیر الکرم و فی الهام افندم سلطانم ملاذ پناه حضرتلریکدر

هئبلو [illegible] نفد فنونكی افندی حضرتلری حضیضه قدیه

قصبه‌ده وده حیه عقبه‌ده بولنلری وعوائد مخصوص التقویه اعلاونای
حضرتلرینك سبقت نمایشه خلوص بیمرایبه‌دکی قرستاده بیوردیلان
رقیمه بووبه وسیله‌لری وصول وخصوصنه احدعمر موصول
بولمشدربیه عقیبنده قوحد الحمد ممنونده ومسروریه ومحظوظ
خوشنه حاصل بولدیغی قید اغزاده [illegible] بیرونده [illegible]
مندرع منه بر فرلد بولدیغی خصوصنده معلوم شنهدی قدر ذکر موله
بنده بولوب [illegible] نفلمرینه ادیا بولنمش کشراییه بولنمش بوکوند
بعض تعقیب [illegible] منافی [illegible] وخبر [illegible] قدرحالتنه یکسه
فارشته [illegible] اعتبار اغوارنه سوقنه اعلاکتدیبه
کلدیکی [illegible] بوده [illegible] قطع جواب ابدلر
کندیری اعلا نتیجه‌یه خواهدش بوکونه کلیمه غرض اضرار
[illegible] حواله [illegible] لتمتع ولا عتبارلری [illegible]
بولمنفدوه غیری او ومعوله [illegible] صرام ومقاصدلری محصنا
کندینی لفقیه برا امور وخصوصته [illegible] ایلیان
امتراحو

خفیه‌زن حضرتلری ... بعرض اقبال

... جلیل الشان

دولتلو عنایتلو مرحمتلو افندم سلطانم

اولوب عرض حال قوترن بودر که بو بنده افندم استماع اولنیدیکی دولتلو بنده سنجاغی اولوب مستقل آدم ارزروی صحیح بنده ارسال بیورلمش ...

دولتلو افندمزه سنجاغی تو[جیه] ... وکرم بیورلسون اولدقده بو قوللری ... دو خدمت ... اولدیغی حضرت

خبرلو ... وکرم بیورلسون و بو قوللرکز افندمزه خبر جواب دعاجی قولری بو ... احمد ... افندمزه مکتوب ... اولندی که افندم ایله ... احوال

مکاله بیورلسه که زیرا بو قوللرکز دولتلو مرحمتلو ... افندمزه ... افندمزه مکتوب ... اولندی قوللری بو ... بارید ...

اکر که افندمزک ... حقیه ... وکرم بیورلسه افندمزه صدق ... خدمت ایده جکز وبلکه ... قولرینی ...

افندمزه ... ایدوب که دولتلو سنجاغی توجیه ... اولنمق دوب ایده سعادتلو مکرمتلو ... قولرینی

الطاف و اکرام ... حضرتلری ... سعادت ... اخلاص ... الطاف و اکرام ایله ... ادعیه ... عالی

و ... تحفه ... الطاف ... عنایت ... جلالکرام ... کتنف

... بر ... سعادتلو مکرمتلو ... قولرینی الطاف و اکرام حضرتلری ... بر ...

و ... خصوص ... اقتضا ... باخلاق ... اطوار ... بنده ... اولندی ... طرفلرینه اظهار ...

... اوزره ... کیمسنه نه ... اولان ... حاله ... سنجاقلری و توابع

... ضبط و اداره ... انفسیه ... صحیحون ... افندی افندمز حضرتلری

... دولت ... عنایت ... بنده ... اولنمق ...

و ... بنده ... افندم ... طرف ... اعانت و ... بیوریله جقی

اکر ... تخلیص ... ترتیب ... اختصاص ... گنتو ... عنایتلو ...

... بنده ... شرف الوصول ... عنایت ... مبذول

و معروف بیوریله ... جانب ... بر ادب ... عطا

نعم سعادتلو عطوفتلو دولتلو

خبرخواه قلبو فرزندی ولی نعمم پیر جعفران ن

حضرتلری ذات نادره صفت عطوفتلو شفقتلو بری

عمون عنایت پرور دکار بره ظهورده دولت اقبالده

مستدام و وافی عنایتلری بنده یه برقرار و تمشیت امور خصوصاتم

توفیقات سلم بزایله سنده موفق اولمق دعوات خیریه و تقدیم رسم قدیمی خصوصاتم آ

مراعات السنن خطر اعطا ذات سنوه صناتری بره به تکرار ادا و تعظیم قلندیغی سیاقنده نموده حالهم

بر بوده کارنده قدوم جناب برونیفس بر بوجه سنه خالصانه جاریه لالان علاقه قدیمه توصیف خلوص

معلق عقده شاغ حضرتلری توفیقات علیه مستند بر لازمه کوم ایدم وارنداکی جمیله و تعیف خیر بر بری و صموب بانکم

الالتفات باتمیر و بره مدت واخبره دز برو به اتوبرب ساده عاقبتنه دیده زو انتفاع زوزه اولوب ورود بیه ایبد ایلیکن سو

مروالتیه مدت بعید ذر برو اخبار صحت عاقبتری تخلیه رابتده بیننده سینه صدق درونه جب تکرار اولام حنوف قدیم انتها تخمی اولندرزاندی سنده

مضطرب الحال محزونیه تمکماله اوب تجدید خصوص مصدف اخلاص مهالطیفه واسعجوبی الکن فقیم الفقرده امیرلر اتمام ضرب ماموره بی سوسون واثر ید بیراه

الحکمن بوداسکن فاطع عالیکیل ایلننده خصوص فائقه حکومیر ورای کوزر دور فرستاده سوری دلجوی برو تفصیرلرین فلمنشره نمنه تعالی ندر رسید کوهش اسنی خالصانه نهر اولیه ی نوابا بده

بالخصوص مسبب بشرت بیورلنعی جنبت حق فیض معلق عقده شاغ حضرتلری توفیقات علیه سنده مظهر و مطلوبکز اوزره بزبرای جعفر بامتبر اوله امین بیور سیدلا ماین دونه تر نوید جانب

جانب سعادتلری مبارک و تسعید نیب بیورلرنده رومنس بیور مسبوب ایدکرنده و تحو نفنده ما بر سعادتلری

عافیتری مبنی خصوصی کرینه مه اولسه سرور اکتساب بیورلدکره ما عودم خالقشا فرد

باقی همیشه سرور دولت السلام باقی

دولتلو وسعادتلو عطوفتلو مروتلو افندم سلطانم

قوللری [illegible] شمدی دولت ابد مدتلرینه کمال [illegible]

ضراعت الحاق ایله صحیفهٔ تحریره تنمیق مائده قلندوب رتبهٔ سنیهٔ حضرتلری عطوفتلو سلطانمک وجود کرم عمودلرین اکدار

دهردن مأمون و مصون ایدوب [illegible] اوزره عمر ابد مقرونلرینه جناب حضرت فیاض مطلق جل شانه

امور مخصوص حضرات اولیای نعمی بروفق دلخواه نتیجهٔ فتوحات جلیله مظاهر [illegible] حالده توفیقات جلیله کامرانیله مسعود

[illegible] ایله [illegible] سلطانم حضرتلری برمقدمه عتبات و [illegible] اوزره اولان قره‌جه [illegible]

[illegible] نظام [illegible] و ضابطه [illegible] حاوی بالخطه [illegible] مروتلو

افندی مأمور و معیت [illegible] یازمقده [illegible] ایدر ایسه [illegible]

[illegible] مأموریتی [illegible] فرمان جلیل [illegible] حضرت [illegible] رحمت افندمزک

[illegible] افندم [illegible] بنده‌لرینه [illegible] تعلیم تام و [illegible]

[illegible] خلاصه [illegible] اولنمقده [illegible]

[illegible] اولان [illegible] افندم حضرتلری [illegible] دولت [illegible]

و حرکت [illegible] بنده‌لری اولدقده [illegible] بنده‌لری [illegible] حرکت [illegible]

[illegible] موجب [illegible] اوزره [illegible]

[illegible] حضرت [illegible]

[illegible] معلوم [illegible]

[illegible] بنده نامه [illegible] کیفیت معلوم [illegible] اولدقده [illegible] حضرت [illegible]

[illegible] بنده [illegible] و کرم دولتلو عنایتلو افندم عنایت و مروت [illegible] سلطانم حضرتلریدر

نفس قصبه مدینجده رابطه ظل جناح رأفت ایدن خانداننک مکارم نشاننه وسخنوران
حضرت جهاندارینن علی بکزاده نجابتلو حسنه بک نام کسنه حضور شرع شریف لازم التوقیره
کلوب شویله تقریر دعوا واقرار خطا ایلدکه بحسب الاقتضاء بشریت بوکون زوجه م
هبة الله بنت علی آغا نام اهلیمین رنجیده خاطر ورمینه کونکل اولدیغمدن خاتون مومی الیهانک
بکا ارادتی الندهدر اولسون دیدوکده نصکره بر مقتضای شرع قویم قبول شرع شریف میمنت ردیف
قضیه واقع الحال وزوجه مرقومه تقریر شروحه بینی خبردار اولدقده خاتون مومی الیهانک فی
سکوت ایتمکله زوج مرقومک اقرارینه نادم اولوب طلاق واقع اولور ملاحظه سیله مسائل
شرعیه یه نظر اولنوب تکرار ازدواج زوجیت معامله سنه اجرا اولنمسی مطلوب ایدر
دیدکده کتب فقهیه یه نظر اولندقده عطاء الله علم کتابنده مسطور وبیان اولنان
مسئله شرعیه بودرکه زوجه مدخول بهاسی حقنی اختیار النده اولسون ویا
سویله دیو عمرو ارسال ایلسه عمرو دخی وارروب حقنی سویلدکده حقنی نفسی آزاده
وتطبیق ایتمیوب سکوتا لیس حقنی مباح اولوری الجواب اولا تقریر هدایه
فی بحث الطلاق قال لامرأته اختاری او قال لها امرک بیدک فلها ان تطلق
نفسها مادامت فی مجلسها ذلک فان اقامت منه او اخذت فی عمل آخر خرج الامر
من یدها عند بولنجه مرمر قومک اتزن واقع اولان خطالکلامه بر شی لازم کلمیوب
آنکه شبهه دن بری اولمق ایچون تجدید نکاح وازدواج زوجیت معامله سنه رخصت ویر
بر قدنصکره الحمد لله تم الحمد لله هدایت ربانیه یه خوف سلطانی و دأب انسانی کندیدن ایرشوب

عثمانلیك اوزرینه اویان سواد

کیتدی در

سردارك آدمی قتل ایدیکی عورتك

عورت مذکوره نك رسم قسمتی

طوطون ایچون قچوسی اولان

مستوشی اغالك زوجه سنك رسم عادی عروسی

عراجی به و بر یلان بر قطعه اعلام و دفتر

مهر طالب ایچون ویریلان ایکی قطعه اعلام

حفظی ایچون ویریلان بر قطعه حجت

روم ایلی منسلم ایچون اعلان و ات ویریلان بر قطعه اعلام

روم ایلنده روعش ایچون ویریلان بر قطعه اعلام

سپاه یچون فرد کیروبه عالمه ایچون قپوجی باشیه بر قطعه

مبایعه رفعنه ویریلان بر قطعه اعلام

متولی رضوان نك بنا یاپیچون ویریلان بر قطعه اعلام

امداد حضرنه تقسیط ثانی ایچون ویریلان بر قطعه

عثمانلیك حسن حاجی ایچون ویریلان بر قطعه اعلام

عثمانلیك نك بقایاسیچون ویریلان بر قطعه

روعش ایچون ایچون ویریلان بر قطعه اعلام

تقسیط ایچون ویریلان بر قطعه اعلام

مصر یوقی الیه ایچون ... ویریلان بر قطعه

طالب ... اعلام ایچون ویریلان بر قطعه

الاى ... ایچون ... ویریلان بر قطعه

... ایچون ویریلان بر قطعه اعلام

تقسیط ثانی ایچون ... ویریلان بر قطعه اعلام

... ایچون ویریلان بر قطعه

صورت عرض داعی دولتشاه بنام

معروض داعی دولتلرینه در

صاحب عرضحال اسلام طرفندن مخصوص الیه الاکبر رعایاه ولدی الاقتضا صحیح ابراهیم بن ولیه خصم الوکاله سبب اولان حسن ابن بن درویش نام کمسنه مجلس شرعده مطلوب متوقف ذمت بیری در قبض بیری سوابق ده تزنده صادر اولان سبولدی شرعیدی فسخ ونقض ات اولندقده سنن ودعوا جواب مطلوب اولان لشی باکیر رسنقدر ده خصم اصالت بالوکاله انکار ایتمکله ایکو مقدار بیه ده بینه طلب اولندقده اثبات بینه دن عجز برسیل اولدده مصلحت انک تسطا ایده اوب سنقدر بیری ایده عه انکار رسکر عزوش اوزرینه صلح الوب ایدر صلح منکلدر یعنی کاتبه اخذ وقبض ایدوب حضورهی مذکوره منقنة الدوا ذمتده بیرد ور قبضدن الیف زمتدن بیرا ده و اسقاط ایده بکی بالالتماس حضور عالی لرینه اعلام اولنور باقی امرحضرت من له الامر کدر

محرره

حلقه بندیکوره اعلام تکرار تحریره اعلام تفوی

در دولتلینه عرض داعی کمینه بودر که

بنا الله وقت فتح اولدن بو نام راهب حراوه نام اوطا ویه قلعه بند اولنمق سبب اولان مرحوم واجب الاتباع عند ه المنش تاله تحریر معدوره عزیمت انثا سنده تکمیل طرفیه وصولنده مجلس شرعده مطلوب نقد بر کلام والتعبیر اعلام ایکی بو قونتری اوطه قلعه بند اولنمق با بنده صادر اولان امر عالیه امتثالا تحریر مذکوره عزیمت انثا سنده تکمیل طرفنه وصولنده شرف شرف ایده اوب سرعابه مصادف ایدوبک بو قونتری بیرو وحیلو اختیار اولماسیله بنیلجه ده قلعه بند اولان نام بنیاز به احوال در دستانه ده در بده له ایله بدیهی الاسنده عالی عنایت التماس ایدن فی الحقیقة راهب مرقوم بیرو حیلو اختیار اولمشدر علم ده نحو مختلف المنیعین اولمقده قلعه بند اولنمق با بنده امر ارجا ایده اکچه واقع حال ده بالالتماس پایه سریر اعلایه عرض واعلام اولنندی باقی امر حضرت من له الامرکدر حرره فی

غره محرم الحرام سنه

در دولتلینه عرض داعی کمینه بودر که

حامد الله قره قرقه قلعه زون بالا فتن اولان محمد افندی داعیلری علم وفضل ایله اراسته و زهد وتقوی ایله تحلی اولنمش علوم شرعیه فتواده ماهر وفنونده شناده

اتحفه فی سوزنی بادی شاهی او وزرده رسم طبیعت ایله ادبه ادیب دیر در علم سان لسان دوی رتبه ماهر

مهر رتبه بابه مسابقتی [illegible] وضع اطوار [illegible] بوقت وی بلغتولده فاصر [illegible]

و هر کس اوضاع و اطوار [illegible] مشروط [illegible] موجوده ایه تابع و سزاوار تیراه احسان

داعیلری اولمغین [illegible] مقرر [illegible] خبر ابه [illegible] بیور لمق

رجاسنه واقع حالی [illegible] الملك [illegible] عرض اعلام اولنمشدر

فی ۲ ع ۱۱۸۶

بلوکباشه اعلامی

معروض داعی دولتلری بودر که

[illegible] قره فریه [illegible] امر [illegible] تکفیلی و بیورلمق [illegible]

بلوکباشی [illegible] الله [illegible] دفعه [illegible] اغا [illegible]

[illegible] دستورلری [illegible] مجلس شرعه [illegible]

و مواجهه لرنده خصوص مذکور [illegible] افاده اولنمقده [illegible] جواب

جوابنده اولنه [illegible] معروف شرعیه [illegible] تکفیلی و بیورلمق

بلوکباشی [illegible] مبارکه [illegible] اولوب

[illegible] اخبار شرعیه واقع الحال

حضور [illegible] اعلام اولنمشدر

فی [illegible] حرر

قره فریه نجیبه واری مطلوب ایدوککی اعلامی

معروض داعی دولتلری بودر که

[illegible] اولوب قره فریه نجیبه [illegible] اولان [illegible] قره فریه

[illegible] ایدن [illegible] اولنه [illegible] ان

[illegible] حق [illegible] اولان

بیورلدی خطیر واجب [illegible] العلم و [illegible]

حضور شرعیه [illegible] فتح و قرات [illegible]

[illegible] الله [illegible] اعلام اولنمشدر

فی [illegible] الامر لمن له

تحسین باغی [illegible] بیورلدی

معروض داعی دولتلری بودر که

[illegible] قره فریه [illegible] وقفیه

[illegible] اولان [illegible] بیورلدی خطیر

[illegible] فتح و قرات

اولنمقده دوام دولته بعد الیوم ابرا کلنده الان قواعد مقتضاسنه بر موجب در سلسله کرکه
اولنه حق مباشلق ایدرخارج کورنمامک ترتیب و توزیع عشم اولان ساللرده دفتر لرده
وضع ایله التخصیص لنفسه قاعده ادا و نسبی منتهی اوله قدری تا کلی دولتلرینه اعلام اولنندی
باقی امر حضرت من له الامرکدر
صاحب عرضحالک زوجه سنی اخذ نزاعنده اعلامی
معروض داعی دوام دولتلریدرکه
صاحب عرضحال مزبوره الده بیده خصمی ابو مسعود اولدخی تمام ذکر ایله مبشر یره دفتر
لدی المرافعه تاریخ اعلامدن اکی یوق سنه مقدم کلمنده زوجه سی ویبنده مسعود بنت اخذ وجبراً
التمش غروش قیمتی اخذ ایلدکده صکره زوجه ی اخرکمسنه یه تزویج ایلدیکی یوم دعوای خصمی الطیبه
انکار ایلدکن مذکور مسعود ینه بینه طلب اولندقده اثبات بینه دن اعجز اظهار ایلدکی
ایدوب تحلیفی صنعه وبنده ابن بینه ده مسعودن قوت ایدوب عنه انکار اولان
بیش غروشی اوزرینه مصالح وصوریدی احد صاحبک ذمتی ابرا عام ایله ابرا ایلدکلری حضور عالیلر
لرینه اعلام اولندی باقی امر حضرت من له الامرکدر — حرره صاحب عرضحالک
معروض داعی اولنلریدرکه
درون عرضحالده مسطور القاسم اولان اغا مجلس شرعه دعوت و مواجهه سنده فتح اقرار
اولندقده اسم اوطاعته ایدوب حاضر مرافعه ده صاحب عرضحال مسعودینه موجود بوعینه
قرار و عیب ایلدکلری بالالتماس حضور علیه لرینه اعلام اولندی — اعلام رعایا قرینه سنه
اسکان لکن محرره اولنمیق
معروض داعی دوام دولتلریدرکه
صاحب عرضحالین قاضی کوی رعیتی اغانک قرنداشی بروجه صادر اولان فرمان عالیلری مدینه
مدینه قره قریه وصویحه و سنجق محفوظ ایله کلنده قریه مذکوره دن فرار و قرا قریه قضاسنده
بولنان رعایا اولمق اوزره صاحب عرضحال ادعا ایلدیکی بر قاچ رعایا حضور شرعه احضار
و مواجهه لرنده فرمان عالی و بیورلدی امرلری قرائت اولندقده رعیت اولدقلری
اولدقلرینی انکار ونه عاده اشبو یکبیوز وقوع سکز سنه ده قره قریه قضاسنده موجود
بولنانلرک قدیمی و کرک خارجدن کلان رعایانک بر فردی خارج قالمق اوزره
محرر تحریر عوارض و ورینور رجاسنه قید تحریر اولنمغین صاحب عرضحالک ایلدیکی اولان
اسمی تحریر منظور اوزره تحریر عوارضنه قید اولنان رعایانک قدیمی قریه سنده تمکن
تمکن و اسکان خلاف قانون اولدیغی حضور عالیه لرینه اعلام اولندی — باقی امر عالی
مساعیلا حضرت رفیع الطالع — الداعی الحمد وکیله مدینه قره قریه
معروض داعی دوام دولتلریدرکه
مدینه قره قریه منبر اییدی بالی حاکمی اخذ و سنجاق حضرتلری بابنده دیابشی حسد انکار
بدیله

مدینه کلانه بیورلدیلر شریف سنجق محافظه سی بعد الکشف تنقیح و تقریرات ایچون مسطوره
لواء الاخفی طرف شریعتدن و حاقوره قریه سی و لیوره سی ارباب معاشی افندی قوللری طرف
طرفندن آدملری ارسال اولنلدقده مستغرق حسنه اولوب رکوب و نزول رسوم اقتدار
اولدیغی اخبار اولنمغله متره بیلیه مستغنی اتفاقیت بولدیغنده اصلف با نظر دولتلو
صدر العلیا افندیمزه لوازم جمیع جواب ایدیلیکی ولی النعم ثغر اکرم دولتلو امثله افندیمک
خاکپای قدوم سعادتلرینه اعلام اولنندی باقی امر و فرمان حضرت من له الامر کدر

سنتلیکه اصف موجود اولدیغی اعلام

معروض دولت عالیه لریدر که

مدینه قلعه‌سی منتسبلرندن فتح اوغلی ارسلان اوغلی فلان زعیم‌لر باقی حاضر اغا و سنتلیکه
احضار اولنوب بنده و بالیشی حبه زاغا قوللرینه بیه صدور ایدن بیورلدی عالیه لری
تره قریه سی محله سنه ابتداء مباشر قوم بیه حاقوره قریه لیوره سی فتح قوللری
تفتیش و تحقیق ایدلدقده مستغرق رسا ایر بازارنده بولندیغی حسبیله بیوردلو
اله کتوب اثنائنده قریه سی ظهور ایلدکلرنده اله کلوب تخته‌لری اصنافه لرینه
احضار اولنه جنیدی امر متر اولنمغین اصل تقلیر افندی ثرک جهان عالیه لرینه اعلام
اولنندی
باقی امر و فرمان حضرت من له الامر کدر
صدر کعده سنا مصطفی موجود اولدیغی اعلام

معروض داعی دولتلرید رکه

صادر کوبلی بنا مصطفی نام شفنیک اغندی جیدان روم ایه به احضار بابنده ورود ا
ایدن بیورلدیلر عالیه لری خصوص مزبوره مباشر تعیین بیورلدقلری اغاسی بیه سی
قره قریه محله سی وسطی واشتلاله سنجق محافظه بعد الکشف مدینه قره قریه ده تحقیق اولندقده
موجود اولمیوب اله کتریله‌میکی نازر سفید نرینه اعلام اولنندی باقی امر و فرمان حضرت
من له الامر کدر حرر فی سنه ١١٩٦
عبد المسعی الطاهر

معروض داعی دولت عالیه لرید رکه

قلمرو سنجق بغداد قلعه سنک تعمیر ابنیه سی تکمیل مراد عالیه حضرت جهانداری بیورر
بیوردیلان شرف قره صدور ایدن فرمان عالیشان موجبنجه تعیین اولنان اولنور زنجیر ان
والسبرلری و هر ساعت مقدم خدمت مرسومه ده بولنمقلری بابنده اسنغی لی
تحقیق جوان بغداد ... صادر اولان بیورلدی شریفلری مباشر تعیین بیوردقلری
اغا بنده لری بیه قره ... محله سنه واصل و مضمونی بیورلدی عالیه لری بالسمع
مأمور به متواصل اولدقده مباشر موجبنجه قوللری درورده اوج کون مقدم بر موجب

[illegible]

بر موجب امر عالی اوتلاق تغرزلغینی اخراج وصوب مأمورلرینه تسلیم اولندیغی ایکی قطعه مباشر

مومی الیه بنده لری مواجهه سنده ونذکره ایله کلدکلری حضور مشیرانه لرینه اعلام اولندی

باقی امر وفرمان حضرت من له الامرکدر

روم ایلی مسلمنه اعلام سند روملی

حضور مستوجب لکچورلرینه معروض داعی خصوص موقوفدر

ترجمه قضاسنده مطلوب بیورلان امداد خصریه تقسیطنامه سی حالیا برموجب

بو صورت معرفت شرعیه ایله توزیع وبر قوج کوندلافندن خفینه مأموره علی الفایه تسلیم اولنمق

اوزره ایالی قضا شونده اثمند ر روطن به هی الی روح سنده نهی روم ایلینه

سایه اجاز اجیل روابت اولان ولات عظام حضرتلری طرفندن عفو وعنایت و

ومطالبه دن فراغت بیورلمسنه بو دفعه دخی اثر بنا مراعات ایدیلمسی قضا و تقرای

رعیت ملحوظ ایجاع واسنده ایله کلدکلری خصوص ررلندرنه اف ده و اعلام اولندی

صاحب عرضحال برکره مقدرا احضار ایله اعلام

استانه سعادت برنیه نیزلنیه معروض الصبریدرکه

طرف روشنه نزیب شر فتوتلری بدینه صاحب عرضحالک بیورلدی شریفلری ورود

بولوب رروت عرضحالده مندرج اولان دعوی ایلک استماعی مراد اولندقده مدعی علیه

اولان مصطفی متولیری موجود بولنمدیغی الحق حضور شرعده ثنات صحیح الکلمات مسلمین

بوندن اقدم مذکور مصطفی بر دفعه دخی مرافعه ادعات ابرازندن اولدقونده شیا بنده علی الاطلاق

ملی الارسالبشهاده خبر ویرمزیه ورایج جاری دولتشو ترجمنوس علام حضرتلرینه اعلام او

اولندی باقی امر وفرمان حضرت من له الامرکدر

رنا داود حسن اقا معاونی الحقیر

معروض دولت عالیه لریدرکه

فترین علیه قره سی دیوده بیر حسن اقا اغانک قره قره ایالتیدیه اولان دعوالسنک

طرفنه وجه حسن اولمق اوزره حفیه طباشنده شرفصدور بولان بیورلدی ماعالیلری

مسجد محفوظه لدی الکشف موجود بولنان اعیان واهالیه نظرا اولندقده مقتضا مذکوره فروخ

باشیری بهتوز استه نده اولوب ولاینمرف قیسی الخنی داعیلری ایله غاشوره زی

ذی الحجه یه دک قره قریه یه کلمک اوزره اولدقلری امر متفرا اولمغله حاضر تمادره مرکلت

بیوربیوب خصوص مذکورک امر وفرمانی اوزره تعیین بیورلمسی جدید

قاضی افندیزه و کهای رهابالکلیه غره ذی الحجه یه دک امهال وقت مده استانه لری بیور

بیورلمق بابنده استدعای عنایت ریجا ایدرلر اولبابده امر وفرمان حضرت من له الامرکدر

قدویه سابقک

مه کعبی حسن الله تی الحرمه ره قره

معروض داعی دولتلریدرکه

زهره شی قریه لرنده ساکن اولان مدینه قره قریه جعفر ابالسینک برموجب کمنده اوزره

سابقک

سلانیك استقلالی مستقرقری اولان وزراء عظام حضراتنه بر موجب بوصولو بربیه ...
قدوه‌نك بران الفده جمع وتخصیص اولنمش بیده ورود ایده‌ن بیورلدی‌لر ایله بو بر
خصوص ... مباشر تعیین بیورلمش فقط اغا قوللری بدیه مدینه مزبوره ... سنه الفده
باجمعها ولایت وفقرا رعیت معاجه‌لرنده فتح ... وتنظیم وارنات
اولنه قده ... لبعد الادا جوابرنده مطلوب اولنلری بیورلمش فقط قدوه
مدینه مزبوره مالیکانه اولدیغنه بناءً بخط جعلون ... تمنع الدب لکن سلانیك
وزراء عظام حضراتنه افندیزه حضراتنه حسبن ... مسندقدیم اولنه ... اکرامی ...
مسطور اولدیغی اوزره الحق طرف باجراء جالدرینه بعد ... بیورلمش اولمغین
بر موجب بوصول زیاده مطالبه لرندن فقرا ورعیت ... حضور افندیب بیور
بیورلملری رجاسنه اعلام ایده بیوردیجکی ... ایچون تنبیه ایدلمیه ... مرامیه ...
حلیه بیورلمق ... وارفع الحاکه ... حضوره ... اعلام اولنمشدی
باقی امر حضرت من له الامرکدر ... روم ایلی ... اعلام
بشلاه عدالت عنوانلرینه معروض داعی دولتلری بودرکه
طرف باجر الاحقر امریندن قبوخلقنك ... وبرلجك روغن
زیاده اقتضاسی اولدیغنه بناءً قدوه قره ... بیوردقلری وقیه روغن
وبرلمك بابنده صدور اولنان بیورلدی ... مباشر تعیین بیورلمش اغا قوللری بدیه مدینه مزبوره‌ده
به وصول بولدیغی آنده ... اعیان وایالت ورعایا مواجهه
لرنده فتح وقراءت اولنه‌قده بو ... روغن ... بر مسند قدیم مباشر بیوری
کیه تسلیم ایداب اداء خدمت ... ایلدیکلری بالالتماس ... اعلام او
اولنمشدی باقی امر وفرمان حضرت من له الامرکدر
سلانیك قلعه‌سنده ...
معروض داعیلری بودرکه
مدینه قدوه قره ... شتا ... عادت
... اخبار ... زوراق ...
...
...
...
... اعلام اولنمشدر باقی امر وفرمان حضرت من له
الامرکدر

[illegible]

الت حربه لرینک منعی اعلامی

معروض داعی دوام عمر دولتلریدرکه
حالا محروسه درسعادتده تفنکجیلر و سائر آلت حربیه لرینک و کذا ایلیه قدند
ناشی اهالیه تعلیم اتک کنه و ارننه بر در لو امنیت و راحتلری اولمدیغی و بو مقوله شیلری طرف ابین عرضی
عرض مقدسیسی حقنده حضوری اوله رق قطعی ناطق اولمدیغی فیما بعد تفنک و پشتو
و کبیر کچی و سائر آلت حربیه لرینک اوزره منعی بابنده امر اولان بیورلدیسی
شرفیرل اولنمش اولدیغی بیده مدینه قریه و قریه محلی سنه و اصل اولمش اولدیغی حفظ اولنمق فیما بعد
اهالیه کیمسه تفنکجی و سائر آلت حربیه لرینه فتح و قرآت و فیما بعد تفنک و پشتو
و کبیر کچی و سائر آلت حربیه لر بر شنه ایکه کرکلک اوزره مجدداً تنبیه اولندیغی بالالتماس
حضور اصفی لطیف لرینه اعلام اولندی باقی امر و فرمان من له الامرکدر

متعلق اعلام سنانینک

معروض داعیلریدرکه
استنبول بکیری بر شنه جازی اولدیغینک اون بر نفر بولنده و طلب علیه حسن ادارنده
سنانینک سنجاغی روم ایلی بکلربکیسی پاشا ایله سلیمان بر نشانلی پاشا اوله رق علی وفق عادت گریه
احاله بیورلیه مشروط اولمق فرمان عالیلرینک مسوده و مضمون بیورلدی شرفیر بیه شرف
اولدیغی بیده مدینه فری و محله سنه واصل اولمقده حفظ اولنمق ایچون اهالی ایله مواجهه
فتح و قرآت اولنمقده اجمله بیر سنجاغی قضاسی ولایت مباشر قونتولری اولوب حسبه ایله خدمت
بر ره رعیت اتدیر بکی حضور عالیلرینه اعلام اولندی باقی امر و فرمان من له الامرکدر

مطلب مطلوب ایله لکث اعلامی

معروض داعیلریدرکه
مطلب اولوب اقتضا ایدن مطلب جمع و تدارک اولنماسی بابنده بیورلدی شرفیری وارد اولمقده
اعیان و اهالی و رعایای مملکت حضورلرنده قرآت اولنمقده و بو اثناده لکن سنانینک سنجاغی
سفرلرینه مطلب ویره مکدیکی حجی عرضه افاده حال ایله کلرینه مأخذ امداد حضریه و سفریه ترکیبر
والیده بر شنه و ملک بابنده بیه نیزه وه بر قطعی خطاصه بوننک شوکتمند ون شمره وار دیمو جوابیرر
اعلام اولندی باقی امر و فرمان من له الامرکدر

اعلامی

معروض داعیلریدرکه
لاف جوان نفرنده زیبک لیسه زوجه روشن سنجاغ ایلک مباشر سیمجون وارد
اولان بیورلدی شرفیرینه مباشر قونتولری بیه قریه قریه محله سنه و وصول و سیجل حفظ اولنمق ایچونه
اهالی الانب و رعایا خوا اسیر قونتولری مواجهه لرنده فتح و قرآت اولنمقده حامل مسفوره نزد جوابنده

رادم

روم ایلی والیسنه و سنجق فولایسنه امداد حضریه [illegible] بیلکه بابنده

بو یازده حفظ همایون شوکتمقرون اقتضا اولنمقله مزبور [illegible] فرمان عالی لازم گلمکله امداد حضریه

ترک ادا اولنجه [illegible] سنه [illegible] عثمان [illegible] شعبان [illegible] ذخیره [illegible] طلب اولنمقده کچیده

اولمقله اولوزره بیله یازده الان امر شریف منطوقنجه [illegible] روم ایلی [illegible] جواب

ویوب [illegible] اعلام التماسی [illegible] رعایا [illegible] دولتک حالنه مرحمت العفو بیوریلیرسه

بابنده [illegible] التماس [illegible] السلام اولندی [illegible] امر و فرمان حضرت من له الامرکدر

امداد حضریه روم ایلی [illegible] السلام

معروض داعی [illegible] دولت [illegible] لرینه رکه

[illegible] الوب [illegible] محسوب [illegible] فرقه [illegible]

[illegible] امداد حضریه [illegible] منطوقی بو [illegible]

[illegible] صادر [illegible] اولان [illegible]

[illegible] الاجداد [illegible]

[illegible] مدینه [illegible]

[illegible] دوام دولت [illegible]

[illegible] منطوقی بو [illegible]

[illegible] ارسال

اولنمغی اعلام اولنمشدر [illegible] امر و فرمان حضرت من له الامرکدر

روم ایلی [illegible]

معروض [illegible] دولتلرینه رکه

[illegible] فرمان عالی [illegible]

منطوقنجه [illegible] اولنمق [illegible]

[illegible] مدینه [illegible]

[illegible] اولندقده [illegible]

[illegible] اولنمشدر [illegible] امر و فرمان من له الامرکدر

[illegible]

معروض داعی دولتلرینه رکه

مدینه [illegible] فرقه [illegible] مجلس شرعده [illegible]

[illegible] مدینه مزبوره [illegible]

[illegible]

بو بابده عنایت عنوان موجبنجه بر مشیخت اوزره ابدن تکالیف ماعدا معاف اولوب لکن

بر بنده قدیم اسلافلری وزراء عظام حضراتنه حاجت تشریفلرنده مسجد مذکوره مسطور

اولدیغی اوزره نشان همایونده مقرر ایدیبوب غروش الدیغی بوندن اقدم بالتماس اعلام مرعی قلندیغنه

بنا اولنمغله بنده مبلغ مرقوم بر بیوز غروش بیلک غروشلق تکمیلی حاجی

بابن بوز غروشی ومنبعده بوز غروشی حجت الحرمین قلمیه اوچ بوز غروشی

جمع اولنه رق [illegible] ایچون مدینه منوره اسکی عطیه ذخایر جلیلی [illegible]

احمد افندی قوللری بیورلدی لسان صحت ایله اولندی [illegible] اعلام اید بوبر

حکمی مراعاتا قوللری التماس اشتدیکه مرادنه بر [illegible] حکم بیورلمق رجاسیله واقع الحالکدر

باقی التماسی حکمنده توقف بقیه اعلام اولندی باقی امر و فرمان حضرت من له الامرکدر

مسئله اعلام مراتبه

معروض داعیلری ترکه

ا[illegible] سنه مبارکه ذی الحجه غرّه سی تاریخیله مورخ شریف فتنه صدور ایدن فرمان جلیل الشانک موجبنجه

[illegible] حضرت واسنده اوروم ایدو الیسی [illegible] طرف شریفلرندن [illegible]

توجیه [illegible] بیورلدیغی اعلام [illegible] کاغدان [illegible] بیورلدیز شریف

لازم الاکرام [illegible] محمد آغا قوللری بیدیه مدینه منوره قره [illegible] سنه واصل اولدقده [illegible]

[illegible] بعد کعبه یاجه [illegible] واهالی و رعایا مواجهه لرنده فتح و قرائت واعلان و [illegible]

اولندقده [illegible] ابتهاج [illegible] احکام شریفه بعد الاداء دوام عمر و دولتلری استدعا لده

اولدقلری بالالتماس حکمنده [illegible] اعلام اولندی باقی [illegible] ذی الحجه سنه

[illegible]

اعلام تولیت

در دولت [illegible] عرض داعی کمینه بودرکه

مدینه منوره قره ره واقع مرحوم محمد [illegible] اوقافنک [illegible] وامامت و

[illegible] اوزره متولیسی اولان [illegible] فوت اولوب تولیت مذکوره

بوجی [illegible] ایله متوفای مزبورک [illegible] مذکوره [illegible]

[illegible] توجیه رجاسنده [illegible] معتبر اعلام اولنمشیدی [illegible]

[illegible] تولیت مذکوره [illegible] و اولاد [illegible] و شرط واقفه [illegible] اولدیغنده

[illegible] اولوب [illegible] مزبوری [illegible]

اولمغله تولیت مزبوره [illegible] مزبوره [illegible] اولاد

[illegible] اوزره [illegible] ایله توجیه [illegible] براتی شریفی

[illegible] بیورلمق رجاسنده [illegible] اعلام اولندی

باقی امر و فرمان حضرت من له الامرکدر [illegible] سنه [illegible]

[illegible]

[illegible]

متولی عرضی شایع

در دولت مکینه عرض داعی کمینه لریدر که مدینهٔ قره فریه ده واقع حانوت بنده دنیا ایلدیکی دکا دکاکین موقوفه سنه وظیفهٔ معاینه ایله متولی اولان ابوبکر خلیفه فوت اوله قده یرینه ارباب استحقاقدن صلبی کبیر اوغلی محمود افندی داعیلرینه توجیه ویدینه برات شریف عالیشان صدقه واحسان بیورلمق رجاسنه عرضی سکره مزبور محمود افندی داعیلریدر بنده اولان برات شریفی ضایع اولمغله یدینه مزبور داعیلرینک صابعدن برات شریف عالیشان صدقه واحسان بیورلمق رجاسنه واقع الحالی بالالتماس پایهٔ سریر اعلایه عرضی وااعلام اولندی باقی امر وفرمان حضرت من له الامرکدر.

حرری الکموم اکی الی ولعسر حس

فی ۲۰ جمادی الاخر

کدام المتبق اعرض

در دولت ملکینه عرضی داعی کمینه بودرکه

مدینهٔ قره فریه ده واقع اطواقی لیک نام صاحب الخیرات مدینهٔ مزبوره ده واقع دکاکین دیلکلری یکی لیکینک تعمیرینه صرف اولنمق بابنده تعمیرینه مقصیه قلعه شینی مدینهٔ مزبوره ده مرحوم غازی سلطان مرادخان جامع شریفی مرتزقه سنه وقف وشرط ایلدیکی کلام علینک بموجب شرط وقف مرتزقه مذکورلر اولوب بیرر اولور خوالیجاب ایتمزلکین اجانبدن معاطی نام کمسنه ذکر اولنان کلام لکاجی نشان ووقفینک مستقلاتندن زرعیه خلاف شرط واقف بیراطلیفو اوزرینه برات ومرتزقه یه عذر کلی اولدیغی استانه سعادتده اعرض اولندقده کلام مذکور تولیت مزبور معاطی نک قطع رفع ومرتزقه مزبوره یه توجیه وطلب عسکر یدینه یدلرینه برات شریف عالیشان احسان بیورلموب لکن مزبور معاطی یدینده عالیه محافظه برات اولمغله عسکر برات براتنی فسخ ایتمزلرمو مرتزقه فقرا سنه عذر مراد اتمکله جامع مذکور مرتزقه سنک جهت اربابلری طولیه محاسبه سی قلمنده مسطور وقیدیا اولدیغنه بنا کلام مذکور تولیتی رعی عسکرینه اناطولی محاسبه سنه قید وقلم مزبوردن یدلرینه الیکا برات صدقه واحسان بیورلمق رجاسنه واقع الحالی بالالتماس پایهٔ سریر اعلایه عرضی واعلام اولندی باقی امر وفرمان حضرت من له الامرکدر

حرری اواسط شهر

عرضه نظارت

در دولت ملکینه عرضی داعی کمینه بودرکه

مدینهٔ قره فریه ده واقع علی سنان لیک اوقافندن بیوم بش اقچه وظیفه ایله اولادیت ومشروطیت اوزره ناظر اولان فاطمه خاتونک حیاتنی فاحرا اولمغله مرتزقه التماسی ومعرفتیله قنفنه یرینه اولادیت ومشروطیت اوزره رشید دار نده

مسجد و بیت قرنداشی ابراهیم و قرنداشی رابعه خاتون هر وجهله رشید و رشیده اولدقلری تقریر

اولنمغین بنده‌ن نظارت مزبوره و وظیفهٔ مذکوره سی یومیه ... برات شریف عالیشان

صدقه و احسان بیورلمق رجاسنه واقع الحال ... باب سعادت مآبه عرض و اعلام او

اولنمشدر باقی امر و فرمان حضرت من له الامرکدر

سلطان مرادخان جامعی مفتی و امامی

در دولت مکینه عرض داعی کمینه لریدرکه

صاحب الخیرات والحسنات مرحوم ومغفور له خداوندکار سلطان مراد خان علیه الرحمة والغفران

جامع ... مدینه قره فریه ده بنا ایلدکلری جامع شریف خدامنک وظائفی قره فریه مقاطعه

سی مالندن حواله بیورلمشدر الحق جامع مذکورک تعمیر و ترمیمی و فوائدی مصروف شمع

و روغن و سائر مصارف ... والمیبوب حالا جامع مذکور منبرک عظیمه سیدر

حدیقه سلطان دامت عظمتها و زادت حشمتها حضرتلری مصارف سنویه لری ... یکن

... مقاطعه مالندن تعیین واحسان بیورلدرلر جامع شریف احباب و ...

و مصارف مذکوره ... آخذ و صرف ... مسجد ... متولیسی اولان محمد بن علی

... اولان برات عالیشان ... یدنده و ... برات

برات شریف عالیشان عنایت و احسان بیورلمق رجاسنه باب سعادت مآبه عرض و اعلام

اولنمشدر باقی امر و فرمان حضرت من له الامرکدر

الحقیر ... امام عرضی

در دولت مکینه عرض داعی کمینه لریدرکه

... واقع ... قریه ده واقع مرحوم ...

... بنا ایلدکلری جامع شریفک یومی ... وظیفه ایله باباسی فوت اولندقده ...

اقدم امام اولان اشبو باعث عرض ... رمضان خلیفه حصهٔ مذکوره باباسی

فوت اولندقده برات عالیشان ... آخر ... رمضان ... رفع ...

... ایله ... برات ... ایلدکلری جامعی مدینه قره فریه ده ...

باباسی ... رمضان ... توجیه و ابقا اولنمق

رجاسنه واقع الحالی ... و اخبار و التماس ... عرض و اعلام اولنمشدر

باقی امر و فرمان حضرت من له الامرکدر

متولیسی عرضی

در دولت مکینه عرض داعی کمینه لریدرکه

مدینهٔ قره فریه ده واقع مرحوم عثمان خاتون وقفینک وظیفه معینه ایله متولیسی اولان محمد

بن محمد خلیفه فوت اولوب یر ... وحدتی ... ارباب استحقاقدن

اشبو رافع رقعه ... محمد بن علی ... حصهٔ مذکوره وظیفهٔ معینه سیله

توجیه

[illegible]

توجیهی صاحب بریدیه برات عالیشان صدقه واحسان بیورلمق رجاسنه بالالتماس در دولتمداره

عرض واعلام اولندی   باقی امر وفرمان حضرت من له الامرکدر

متولیه عرض

در دولت مکینه عرض داعی کمینه بودرکه

مدینه محروسه ده واقع مرحوم حاجی مصطفی وقفنک وظیفه بوندن اقدم اولادت ومشر وطیت

اوزره متولیسی اولان بالت غرضی بعنوده ت حاجی محمد فوت اولنوب شرط واقف اوزره وقف مزبور متولیلگی

اکبر اجابندن وقف مذکور اک اجکه نام قاضی نولیت مذکوره اوزرینه برات ومزبوره عذر

المخلصه اجنبی مزبور حاجی قاضی اکتبه احمدک تولیت مذکوره بوجی ایکی ایقه وظیفه سی بالادیت

ومشروطیت اوزره توجیه اولنوب یدینه برات عالیشان عنایت واحسان بیورلمق رجاسنه

در دولتمداره عرض واعلام اولندی باقی امر وفرمان حضرت من له الامرکدر حرره الکسوم الکاتبی

عرض داعی ال امان تکرار اعلام   الداعی للدولة العلیه

        قاضی العاصمة مدینه

در دولت مکینه عرض داعی کمینه بودرکه

مدینه محروسه ده کائن جامع شریف بعض صلوات ومخطب جامع شریف المکتوب تقریر کلام ایدیرکه مدینه مذکوره ده

واقع حاجی قره شاه ایدیکی مسجد شریفلرنده بوی دربنت افخه وظیفه ایله امام اولان الشبا بالت

عرض رفیت فلان خلیفه داعیلری بوبنده دعده ایله بوسجد امامت ایدوب خدمت لازمه

سنده سهو تقصیر لری ظهور ایتمیوب دیندار ویه اعتبار ره وجه امامته احق واستحقاقی

اولوب بر وجه المحرر نقص ایدر حالیه بو یلکن وقف مذکور متولیسی فلان اغا خدمت مقابله سنده

اولان وظیفه سی طلب ایدیکون کنده ویه عرض ایدوب اعزاز نفعه سی اجرا ایکون صاحب

مذکوری ازرندن رفع وکوه تعقیبه سنده جلا وطن ایدنه بازویکی بلا نام شریره توجیه ایکون

خلاف انهاء اعلام بر طریقیه اوزرینه برات اخراج صاحب اولان خلیفه یه عذر صریح اولنفه

ایدر و استحقاق شریره مزبور بارویکی عادر نفعنده امامت مذکور فلان خلیفه داعیلرینه بدینده اولان

براتی ید حنیفه کمافی الاول توجیه واتقا اولنمق بابنده التفات بیوریلمق وقوعه در دولتمداره اعلام

اولندی

باقی امر وفرمان حضرت من له الامرکدر

مبایعه اعلام رضا ایله حبا ذمه استحقاق   الداعی للدولة العلیه

        لطفی القاضی بمدینه

در دولت مکینه عرض داعی کمینه بودرکه

آستانه دولت آشیانه ده معمور شریف عامره انبارلرنده رفع مقابله عباد ایکون موجود

ایدنلر الاملاک اوزره بالت یوز الیمش سنه محروسه باب شلاک سی بغنده واقع وقف در نده مقابله سی

مرحوم بیورلمق یوز بیک کیسو خنطه نک معیجانه وکفیل سنه نک انسکه سنه نقل وتسیم اولنمشدر

قبسی ناظر اولوب درکاه معلا قپوجی باشیلرندن مبایعهٔ مزبورك محکمهده عمدة الاماجد والاعیان سعادتلو علی اغا بیك ... تقدیم تسلیم اولنمق بابنده شرف صدور بیولان امر جلیل ... قریه ... مزبوره نصف ... قریهٔ ... ماموریله متولی اصحاب اولدقده ... بعد الادا تاریخ اعلامدن ... دکین ... تسلیم ایتمك اوزره ... مشهود اولدقیری بالالتماس در دولتمداره عرض و اعلام اولنندر

الاعلام حسن حاجی

در دولت مکینه عرض داعی کمینه در که

مدینهٔ ... قریه ... و سایر ... مزبوره ده مجلس شرع ... حسن اغا ... اوزره ... الولوب
اوزره ... شهر ... ایدوب
... المنسوب ... حالنده ... راضی و شکایه
اوزره ... الولوب ... اولدقده ویر
... اولدوقی ... حالزر در دولت علیه یه اعلام اولنمشدر ایدیویرس
الحاج ... مزبور حسن اغانك حالنه سایر ثقات ... دخی خبر ویرمه
واقع الحال در دولتمداره اعلام اولندی

قنزیلی حسن اغانك حسن حالی اعلامی

در دولت مکینه عرض داعی کمینه بودر که

مدینهٔ ... قریه ... واقع ... سایر ... قریه
... تابع ... واقع ... مدینهٔ مزبوره محکمه سنه ... نوع
افاده ... بابنده ... حسن
... حالنده اولوب ... اوضاع و اطوارندن ... واضح
اولوب ... شرع ... وجهیله ... و ...
... اولوب ... قریه ... اولوزرنده واقع اولوب
... سایر ... اولوب ...
الیه ... المنسوب اولسیدن
... اولوب مزبور حسن اغانك وجودی
کرك ... حقنده
واقع افترا ... مزبورك حقنده
شهادت ... در دولتمداره عرض و اعلام ایدیویرس ... الحاج
اتمدیه

اکمکده ... لدولة ... محکمه
... حمایه ...

اشعار اولنمغله نفس الامره مطابق حسن اتفاقلری ایله عرض معلوم و اشتغال مهمی ایدوکی بو داعیلرینک

دخی علم شریف ولی النعملرینه واقع الحال در بالالتماس دولتلو عرض و اعلام اولندی باقی امر و فرمان

حضرت من له الامرکدر

سرقه رعایاسی حقوق دعوی و قبض [illegible]

دولتلو مکرمتلو عرض داعی کمینه در

قره قریه جوارنده واقع سرقه قفقاسی اهالیسنک [illegible] بوره سکاننده دنجی اوغلی مصطفی

و ما جوقه نام زمیبرنده اهالی فقرانک الله جنی صنعلر اولوب قره قریه جوارنده اولمغله

شرعله دعوی ایلرایسه [illegible] رعایا فقرالرینک شرعاً دعوالری کورلیوب اختلاف حق

کیفیت احوالاتی وقوعی اوزره عرض و اعلام اولنمق بابنده بو فقیره خطاً بانلر فقیر

مقصد اولان فرمان جهانمطاع [illegible] اولان جاوش [illegible] حاج [illegible] قوللری

بو فقیره وصول بولدقده امتثالاً له [illegible] مدینه قره قریه [illegible]

شرع احکامنه [illegible] مذکور [illegible] مسفوران [illegible] نام زمینده ایکی بیک

[illegible] رعایا فقرالرینک حقلری ظهور [illegible]

اولوب تحصیلی لازم کلوب لاجرم [illegible] واقع الحال در

اعلامه عرض و اعلام اولندی باقی امر و فرمان حضرت من له الامرکدر

[illegible] مراد خان [illegible] عرض

دولتلو مکرمتلو عرض داعی کمینه بودرکه

مدینه قره قریه واقع مرحوم و مغفور غازی سلطان مراد خان طاب ثراه حضرتلرینک

ابا ایدیکی جامع شریفده امام خطیب و مؤذن و سائر خدمه [illegible]

[illegible] جامع [illegible] محراب [illegible]

[illegible] الوب [illegible] اولنان [illegible]

[illegible] جامع [illegible] مدینه [illegible]

[illegible] اولان [illegible] افندی [illegible] اولان [illegible]

و سائر [illegible] اولوب [illegible] مشرف خراب

[illegible] اولان [illegible] اولندقده [illegible]

[illegible] لازم [illegible] و سائر [illegible] اولندقده ایکی بیک

[illegible]

[illegible]

[illegible] اوج بیک اقچه [illegible] ایکی بیک اقچه التی بیک سکز [illegible] بالغ اولدیغی مجلس [illegible] ده
[illegible] صاحب فی نفس الامر [illegible] اوزره التی بیک [illegible] اولنه [illegible] بوقفرت [illegible] ادنی بیک [illegible] صدره
[illegible] اولنمق [illegible] واقع [illegible] در دولتمداره عرض اولنمشدر باقی امر
امر و فرمان [illegible] الامرکدر

اگر [illegible]
[illegible]

الجزا [illegible] عرضی

در دولت مکینه عرض داعی کمینه بودرکه
مدینه [illegible] واقع متوفی [illegible] مصطفی اغا نام صاحب الخیرات مدینه [illegible] واقع جامع
[illegible] اولنمق اوزره مشروط اولان اجزاء [illegible] یومی ایکی اقچه وظیفه ایله
[illegible] محمد خلیفه بن مصطفی فوت اولوب یرینه [illegible] معطل قالمغله یرینه
ارباب استحقاقدن [illegible] خلیفه [illegible] جهات مذکوره وظیفه
[illegible] یدینه برات شریف عالیشان [illegible] صدقه و احسان بیورلمق رجاسنه واقع
حال در دولتمداره عرض و اعلام اولندی باقی امر [illegible] الامرکدر

اگر [illegible]
[illegible]

تمکین عرضی

در دولت مکینه عرض داعی کمینه بودرکه
مدینه [illegible] واقع مرحوم [illegible] زاده عثمان اغا نام صاحب الخیرات مدینه [illegible] و [illegible]
[illegible] مکتبده [illegible] [illegible] اوقاف [illegible]
[illegible] اوقاف [illegible] [illegible] صاحبون ایله عالیه برابنه معلم صبیان
اولان محمد خلیفه [illegible] فوت اولوب جهات مذکوره [illegible] المتولی ارباب
استحقاقدن [illegible] رافعه [illegible] احمد خلیفه بن محمد [illegible]
جهات مذکوره [illegible] یدینه برات عالیشان صدقه و احسان
بیورلمق رجاسنه واقع الحال در دولتمداره عرض و اعلام اولندی باقی امر و فرمان حضرت من له الامرکدر

اگر [illegible]
[illegible]

ترک خدمت عرضی

در دولت مکینه عرض داعی کمینه بودرکه
مدینه [illegible] واقع متوفی [illegible] نام صاحب الخیرات بنا ایلدیکی مسجد شریفنده
یومی [illegible] اولان [illegible] خلیفه [illegible] خدمت [illegible] ترک [illegible]
[illegible] خدمت [illegible] معطله قالمغله ارباب استحقاقدن [illegible] رافعه [illegible]
[illegible] خلیفه [illegible] الوجوه [illegible] اولمغله [illegible]
[illegible] یدینه برات
عالیشان صدقه و احسان بیورلمق رجاسیله واقع الحال در دولتمداره عرض و اعلام اولندی
[illegible] ایدوب [illegible] اولان [illegible] خلاف [illegible]
[illegible] موجب [illegible] باقی
[illegible]

نمقه الداعی حسن حاکم اعلامی

درِ دولت مکینه عرض داعی کمینه بودر که
جزایر بحریه‌ده سفچه قضاسی نظامنه تابع قریه‌لرنده متوطن اولان بالجمله عرض عبودیت نامه
حقیقتلرینده علی الصحیح قوتلری و نفقه‌لری و رعایاسی مدینه قریه قریه کلیه سنه کلوب
کلام ایدوب بالجمله رابطه ملتزم الدوب ولایتلر نظامنه تابع اولان انشیو افکار
موجبنه قوتلری برمنتقل کشته و حالنده که اولوب مجروح جهتیله اوضاع الحوال
اطوارندن حسنیده اولوب خلاف شرع و خلاف قانون بر فرده ظلم اولنده
اولمیه ... قوتلرینک و فقیرانه جمله خزاین و راحت اوزره اولدقلری
مستمر انشیو بیته تحریر اولان محضر و اعلام بعدد عدت علیه بیو رلطف رجاسیله
احوالندن سروجی بر دولتمداره عرض و اعلام اشبو اوکی واقع الحال بالامالنی باب
سیرین ابطال عرض و اعلام اولندی باقی امر و فرمان حضرت من له الامر کدر

حکم المکتوب ... الداعی ... عفی عنه

سفچه بیه درسی حسن حاکم عفی عنه

درِ دولت مکینه عرض داعی کمینه بودر که
مدینه قریه قریه جزایر بحریه واقع سفچه قضاسی ... مدینه مزبوره ... کلوب
برو جمله انجاره ماقی کتابلر ایدرکه قضامز سکاننده بالجمله عرض عبودیت
علی الحقیقه قوتلری ... سنه‌لر ... نفقه مزبور و بلده ... جزیره داری او
اولوب قانون اولدیغی ایدرنده خلاف شرع و خلاف ... ظلم و تعدی و جور و ...
ایلمیوب ... فقرا و ضعفای ظلمه ... حمایت و حسب الله ... اولنده
اولمیوب ... کنده ... راضی و شاکر اولوب ... اولدقلری بناء انشیو ... بحریه‌ده
اولان مستقر جزایر اعلا عرض ... مزبوره علی الحقیقه قوتلری حقنده ... حالنی ... خلاف
انها قضا مزبور قاضیسی ... ایدوب ... افترا اولنوب
اولمغله ... رجاسنه ... اعلام ایدوب ... التماسی ایله واقع الحالکدر
بالالتماس ... دولتمداره عرض و اعلام اولندی باقی امر و فرمان حضرت من له الامر
الامرکدر

اعلام کیجه‌ی ... حرره ...

حاکم

درِ دولت مکینه عرض داعی کمینه بودر که
مدینه قریه قریه قضاسنده ... ساکن اولان بالجمله عرض ...
... قوتلری مدینه مزبوره‌ده ... اعیان و لایت مواجهه‌سنده

سعادتماب ایدوب حالا فرمان عالی صادر اولمغین سفر همایون عزیمت و حرکت ایدیلمکده
و بیراغ ... اولان تفنگ‌اندازلر که بر فرد دکبیر ... وزرلری اولدیغی [illegible] و قوللری
اوزره [illegible] اعلام اولنمسی التماس اولنمقده حافظ پاشا [illegible] کیفیت
احوالی [illegible] اولنمقده [illegible] خبر [illegible] دره
[illegible] واعلام اولندی

[illegible] امرکدر
اگر [illegible] امکه
[illegible] عاله مدیه

محرره [illegible] صدر [illegible]

[illegible] ازراق [illegible] حالا [illegible] خلیفه
[illegible] بانکه [illegible] علما و صلحا
و اشراف و ائمه و خطبا و ارباب [illegible] اعیان [illegible]
[illegible] اعراض [illegible] اکبن
[illegible] مناصفه [illegible] اشد القدر
[illegible] حضرتلری [illegible] اوزره
[illegible] تسلیم شده [illegible]
[illegible] امراض [illegible] قفار
[illegible] ضعیف [illegible] آواره اولدقلرندن
تدبیر [illegible] و تدبیر [illegible] اصناف
و مطلق اولوب [illegible] امراض [illegible] ترکیب
[illegible] اوراق
[illegible] گریبان [illegible]
[illegible] اند
[illegible] شنبه [illegible] اصناف [illegible]
[illegible] اولدیغی [illegible] ایتام و عیال [illegible]
[illegible] اولاجقلر
[illegible] حسنات [illegible] و تعظیم [illegible]
اولادیغی [illegible] علیه [illegible]
[illegible] اولدیغی منصبدن اینی
[illegible] اولان [illegible] رحمت ابقا و عنایت
و عنایت [illegible] اولنمق [illegible] رفق

[illegible]

بنا ئبله احوال معاملت سرگردانده وعملت بیریت ان استقلالری وواقع کحال حسبه
اولدیغی علی طریق المحضر عتبه علیه مرحمت الصاق احوالری بیرت اولدیغی حالی اولدیغنه بناءً سرمراجعه
عرض واعلام اید جسارت اولنذی باقی امر وفرمان حضرت ولی النعمه کدر
کتبه الداعی لدولة الحق الفقیر [illegible]

حسن حالی الحوری اعلام صدور بندر

دردولت تکیه عرضی داعی کمینه بوددر که

اشبو سنی عنده تابع فلان قضبه سی اهالیسندن فلان نام قولتری اخلاف مرضیه واوصاف حسنه
ایله موصوف ومشتهر هر کسی راه نساده طریق ارشاده سوق اید جک بر مستقیم وشرع
شریفه مطیع اولدیغی حالده مبینی وفقرا ایله بذل نواحسان اولدیغی وبیره به
تعمیمی مبذول ادوام واهالی سیر کون قضبه مرقومه امداد ینده کحصه المغنیه الی هذا الآن تیدو
ارسال اولنذه متفرق اولمیوب واهالی ولایتنه و رعایا وبرایا تحریک اوجلالاهالی
اسمحلین و فتنه جویی حرکتی اولمیوب مومی الیه فلان قولتری کندی حسن حالنده و کمال
زنده کاننه موجود اولمغله فرضة بناءً بعض افواه انتشار اغراض نقل فاسده لرنی بیدا
واظهار ومواد ایله ترویج اشعار اشکال رونیته ته سلوک ناهموار ایله ناسزا اولمادیغی اندا
اندا غنه ایله امر و فتنه تربیت اولنوب واقعدر ایله تمام ایدکلرندن دخی بیوارت ایله
محضر واعلام ایدکلرنده حالا سونه اصناف والتقات بیوالمیوب نقل الاوامر مومی الیه
قولتری کندی حالنده مستقیم وصلاح اوزره اولوب جمیع خصالی اید جیزکار واوصاف
جمیله ایله معروف اولدیغی حسبیله مومی الیه قولتری حقنده اسناد اولنان تهمتدن خبر
ولکن حی اولندیغیله بو قضیه کی دخی علی الحق اولنغبن اولدیغی واقع الحاکه حسبه المتعال دردولت
سیره اعلام اولنذی باقی امر و فرمان حضرت من له الامرکدر
کتبه الداعی لدولة الحق الکاتب الفقیر [illegible]

نوع دیگر حسن حالی الحون اعلام صدور بندر

درگاه رفیع اکن شان حاقانی ربارگاه منیع کنت جلالی
مدینه سنده واقع هذا وسلیمانیه وخطبا وزعما وارباب تیمار وسایر اهل الاسلام
باسر هم مجلس شرع شریفه شو به اسمیه معلوم وبنبیر الی المرام اید مرکه مدینه مزبوره ساکنلرندن میر
الای سابق علی بک زاده عمر قولتری ایر عرض واوحاق زاده واوته دنبری کندی حالنده اولوب
بوانه گلنجه بر فرد ایده نوب اشننده متفرق اولمیوب حاوره جاورب افرانه نعمی مبذول
شرع شریفه راضی وخلاف شرع نفذی ظهور ایتمغله بعض امورینه مصالح نظام ممکنی نه ده
ایملک جهدنده وکندی احوالنه منزلف اشمک افنفاسی اوزره ایکن تاریخ الاعلامه
اقدم جانب دولت پادشاهیه مغضوب ومتلاحی اولنغله بعض اصحاب اغراض

ذکر اولنان جبانه ایله الحاق ایدرک ولایتمزی تعمیر ایدوب واهالی دیارمزدن
هر بر غرض بنا اولنان مساجد و مکتبلرمزی اتمام ایچون حضرتلرینک شفقت ایدرک حسبه
سنکی بندی جمعیت کتب درونی اولنمیه ایله ارسال ایله تنزیل و عمارت ایلدکلری اوزره
طرف دولت علیه به مخالف اشعار ایدوب تمام ایلدکلری واطرافه بنا اولنان اعلام افندی
بندریمزی ایله بک حضرتلری اولسنده ... همت بیورمشلرکه جمعیت اولنوب بو مقبرلک
علم وفنون تمام ایله ظاهر و نمایان اولمغین مراتب علیه لرینه جوارلرینه اصغا اولنمق
ایچون منسوب اولدقده رافع الحال رحمت شمول دولت علیه به اعلام اولندی باقی
ارادهٔ حضرت من له الامرکدر

کتبه ... اکاه ... لطف
... اعلام

مرای اولوب سفر زمان عطف ولطف الحرمین
اعلام صدور بنددر

استانهٔ معدلت بنیان ورشتهٔ معدهٔ جهان خدیوانه لری حاک عطبه تراب عطر ناکیه
مدینهٔ یاینه واقع اولان زهاد وعلما ومجاورین ارباب شمار مجلس شرع شریفه شفقت ایدوب کلام ایدوب
یاینه سنی بفندره ناحیه سنده ... نام قریه ومزبورهٔ اوج التی بیک اقچه وبنه
لوا مزبوره ده ... ناحیه سنده ... نام قریه ومزبورهٔ اوج بیک اقچه ایکی قلیچ تیماره
متفرق اولان اسلام قوللری بوسنه مبارکه ده ... اولدیغی اجهات ... بغداد قلعه
سی خدمتنه ... اوزره ... ایچون متصرف اولا
اولدیغی ... واقع تیماری قریه لرینه کیمه کیمسنه ... ضبط ایدوب ...
... یاره سیله مجروح وعاجز مانده اولوب ... ایله رکوب ونزوله اقتدار ر
قالمغله یاره سنه تیمار ایدوب ... باب اولنچه سفر زمان عطف وسنج ... اولمغله ...
مأمور اولدقلری خدمت مذکوره ده اسلام قوللری کیرو ... قالمغله ... مراحم علیه لرینه ... مذکور
اسلام قوللری خدمته موجود بولنمدقلری تیمارینه ضرر کلمک ایچون حقیقه حال با اولمغین ... دولت
علیه به اعلام اولندی باقی امر وفرمان حضرت من له الامرکدر

کتبه ...
...

حسن حال ایچون اعلام صدور بنددر

در دولت ... عرض داعی کمینه بودرکه
مدینهٔ یاینه ده ... علما وفضلا وائمه وخطبا وزهاد وارباب تیمار وسائر
جمع غفیر وجم کثیر بالجمله مجلس شرع شریفه الندرده حاضر اولوب شویله ... عام ونفیر
... ایدوب ... لوا مزبوره ده ... ناحیه سنده ... نام قریه ومزبوره ...
بیک ... زعامتنه متصرف ... امور ... اولان ...
قوللری ... شرع شریفه ... ومحافظه ... امور خدمته
حرمی ونظام ... بیک ... قطعا ... اولمغله ...
اوضاع

... ایه ... سردار ...
مصحوب ...
انهیا ... ... ایله ...
اولق اوزره ... ... اوزره تنبیه ایده سز والسلام
...
...
... ذکر اولنمشدر
...
ایا اخوه

اوضاع واطوار رنده تم حشنود دوست اولان ونا ابن حمد خانه زادان اولدیغی اجله ضمیر الاپنق
حدمتنده اولنمه مکتوب حکمه مزلت ممتازی مرتبه تحفز الیدیف تحفز بوی اتصدیق الحق
بکجوان سنه رقی اعلام ایدیبوبه جور بر مرتبه ابرام والحاح اتمیدبه بنفس الامر قوم مرعوب قوللر
حدزاتنده وشرع شریفه راضی لبعد کیوم اصحی ب اغراضلک کم تلکیه غرضه بنادر برتقریب
ایه عقاف واتهامات ایدوب سوء قصد ایدرلرکه اصغا بیورلیوب حاکمه مرحمة الاثار
بلکیسی الوزره مدد ه مدید ه ابقا اولنمق بیا زبه کلمات مشروحه لرنده وجهاً تحقیق و
وسشفاها تصدیق اولنریه بوقضیه دخی دفعات ایه باتجربه شیعی لاحق اولمعین اولکه واقع
الحال حسنه ده المتنای بالالتماس بابه سریراعلابه عرض واعلام اولندی باقی امر وفرمان لمن
له الامر کدر حرری اواسط شهر ربیع الاخری
الکسد کندی الدوله کمال کعبه
الفقیر محمد ...
جبلو رفع الحوال اعلام صدور بیندر
در دولت مکینه عرض داعی کمینه بودر که
باینه سنی غلنده را روینا حیه نسنده وقتها فر ه وعشیریدن اوج بیک رقیبه نماره متفرق
الشبو باعث اعلام جیلود یت محمد قوللریب ولد معظم یرشون ولمینه قادر وشنو سکته
اقتدار اولنمه جبلو قیدیب البلند الوزرنده رفع ونرفیعین ایماره ضرر کلمت الوزره
مقیدیه شرح وبیلک با بنده بدینه فرمان عالیکن صدقه واحسان بیورلمق بیان زبه اولکه
واقع الحال بابه سریر اعلایه عرض واعلام اولندی باقی امر وفرمان حضرت من له الامر کدر
قوت تحریر واقع اکون اعلام صدور بیندر
الکسد کندی الدوله الی الکعبه
محمد القاضی ...
در دولت مکینه عارض داعی کمینه بودر کم
مدینه باینه ده واقع علی وضلی و اتیه وخلب ا وزعا وجریابشی وارباب نیاز وسایر
اهل اسلام مجلس شرع شریفه شوینه بلقر کلام وتعبیر عة الحال ایدیرکه باینه سنی غلنده اکتفا
ناحیه سنده وزوجا سنه نام قریه وقیریه دن ملتفزیلیک اقچه تماره متفرق عثمان قوللرینک
تیمارینه بروجه عنوان ولنمق ایکی آخر ایکین غرضه بنا دبا الدفعت اولدی جوم
ایه اخره توجیه وبرات ابتدروب الشبو باعث اعلام جبلودیت مرقوم عثمان
قوللری حاجبانده وکنای صنعنده الوب قوت بطنر واقع اولمنه عذر ایدن اخرکلک روزنده
زنعه وصاحب اوزره قوم عثمان قوللرینه کیکن ابقا وید نیه برات شریفی عطا کرمانن
الطاف بیورلمق بیا زبه اولکه واقع الحال حسنه ده المتنای در دولت مصدره اعلام اولنور
باقی امر وفرمان حضرت من له الامر کدر
الکسد کندی الدوله کبیح کعبه
الکعاضی ... عفا عنه ...

حسن حالی الحوی مظهر صدور بیورلدی

حضرت عالیه عدالت عنوانلری اولشدیره سنیه سعادتلری اولدوقلری محمیه انجامیه الملك
الکمال ترابیه مدینه پایه ده کی سادات علما و صلحا ائمه و خطبا و زعما و ارباب تیمار و سائر
اهل اسلام قولرینک مجتمع صحتلری اثر اولدیلره مقرب و جوار مقرب ده وافع ناره ده قضا
لقضاسی سکنه ننده ملکین ذرت ساعت متقدم ارقات ایدن اسیتجابلک نام متفوق بولنده
اقدم ایاب اعتبار اولنه حال جیانده ایهال و عنایت اید بترااشری ظهور و مابینلرده
نحی ضمن کثیره واقع و بدت سدیده به منازعات واقفیه اولوب بعده وقت
انجمله مستوفی مزبورک فرنداشی مصطفی نکث فی اولوب تو بایان بر وجه مداخله سبب
بولنشین مستوفی مزبورک معارضین حالا بانه زای بیرلو دن و اطراف کیدرلری اولدیغی
حسبیله عرض دیلو به بیر غلبه ایدوب مرقوم مصطفی یکدر اخذ انتقام سعی و قصد ایله
سکلا دی ایدروب بانیه وار و ... و بیانات فتنه نسبت بغداد ... الدکلر یوم اولک
و المنزل یا ... معادر بیدا اولان نزاعلرین منقطع اولیوب مستولی مرقوم تکرار ...
مصطفی نکث قوتلرن کیندر حالنده اولوب بیغ کیندی و بیان اتمدرنده فی الشکیوب
و بیچ ایالیه ورعایا فتنه ... ظهور اولندیا خفیه مرقومه ... فاسد لرینه
سبب ایندیه کلری تنزویرات دعاوی مطلق اخذ و انتقام الف سعد الرنده اولدیغی الازده
بکیه مزبور معلوم مشاهده لری اولنه ... المتعالی محضر لریله بانه ... عرض
وانها اولندی ... حضرت ... اولان مرکز ... ایلدی ...
... القاضی بمدینه ...

بیورلدی مرتبه اولان دیوان احکام
صدور بیورلدی

در دولت مکینه عرض رای کتبه لو ... لم

مدینه بانه ... وافع علما و صلحا قوانیه و خطبا و زعما و ارباب تیمار اهل سلطان ... مجلس
شرع شریفه اسنده حاضر ایدیلرکه ... ده ... نام قریه و عنبر بیرلری
اوج بیک اقچه تیماره متصرف بولنده اقدم ... قتوشها ... الکتاب ...
... متصرف اولان ... مهر زیدن
... اعلام ... اولوب بیر
بیرلرلو ... اخذ ... سلوک ... نامبرده ... جسم ... بود
... صاحب ... مرافعه اولنمرین الوزره
امرهمی الصداره و محکمه ده ... بانه ... متصرفی اسنادیه ... بالذات ... اقتدار
و ... حریف ... تابع ... ظهور ... و اسرت
عرض و اعلام ... رجعننده مرقوم ... اوزرینه
بیرلت

[illegible]

جسيمي نامي موجود محمد اوزرينه برات ايتدروب حسن قونترينك عهده كاني اولمغله

مرقوم عهده رايه نر محمدك رضاسنه نظر بونلرى كماكان حسن قونتره سنه ذا انجق ويدينه

برات شريف عاليشان صدقه واحسان بيورلمق شيا زبه الله وارمع انگاى حسبه المقدار

در دولت مصيرى اعلام اولندي باقي ار و فرمان سلطانكدر كتبه الداعي لدوام الدولة الخاقانية

العاصي لعفو الملام

مشار عليه صدر ينده ابه سفر زنرده اعلاف

وجيبه سنده ابه سبكون اعلام صدور بيورر

در دولت مكتبه عرض داعي مكنبه بودر كه

بانيه سنجي عهده ماكفلق ناحيه سنده روخالسته نام قريه و غيريه سنه صكفوزبيك اقچه

تيماره متصرف اولان رشيد باعث اعلام عبودتك عثمان قونتري اوته دنبرو سرابرار

واقع مباركانده مبرزاو استقرار احداثات يارشا صيده نطيا نامو موجود ايه

كرارا ومرارا بولنوب گجمى بو بندنه الدم حصه جوق الى ربه سنده بنقصانه تعالي انكى

الترنده جمع ممرزات ابه جلوح و اي كه بنده اطلاقه سرعت وحركت وتحريك

قوائم وخطوات ابه فوتيج وبونك امثالي امراض موجبه لر اوجاغ بوله ظهور ايدوب

بر وجهيله ركوب ونزوله اقتداري مسلوب وضعف غالب اولمغن مرقوم عثمان

قونتري متنا عهدسن دفترينه قيده سزا و اولمق صدرنده مراحم عاليه تنها نه لرينذن ا

التماسى بعد بيرينه مذكور قونتري مذكور قونتري مرحمت ورأفت عاليه لرينه ثبات

الجلى بر نفر جبه لو بدليه سبيه رفقي متنا بعدن قيداسمه مار مقيد وتشاوزان تيمارينه ضرر

گلمكك اوزرينه قيدينه شرح وبرلمك ايچون مدينه بانيه ده علما وصلحا وزعما وارباب

تيمار جم غفير وجمع كثير ابرام والحاح اتمديه بو فقيرك دخي بالتجربه وقوف تامي وعلم لاحق اولمغله

بدينه او خيبرى تنبيها احسان واحسان بيورلمق شيا زبه اوتكه وارمع انگاى حسبه المقدار در دولت

عليه اعلام اولندي باقي ار و فرمان حضرت من له الامر كدر كتبه الداعي لدوام الدولة الخاقانية

العاصي عبده الملام

بابلسي نوت اولدقده اوغلنه انتقالي ايچون

اعلام صدور بيورر

درگاه رفيع اركان واباركاه وسيع الاركان عطيه ابد بويم مكنتران مدينه بانيه ده موافق علما وصلحا

وائمه وخطبا وزعما وارباب تيمار وسائر اهالي اسلام مجلس شرع شريف انوره كلوبه

تقرير كلام ايدوب كه قرب وجوارمزده موافق قاليجه ابى سنجي عهده وناحيه سنده تابع ابدوس

نام قريه و غيريه سنه بكت در بيوز اون اقچه تيماره متصرف اولان محمد ولد حسن قونتريك فوت

اولوب اولوجه ايله تيماري محلول اولمغن رشيد باعث اعلام عبوديت مصطفى قوللري

متوفاي زبوركك صلبي اوغلي اولوب ابراز ايلديكي برات بلاشبهه ببابيجي سرابانه او

اولنوب اول مقداری حصر اولنمدن مرحوم رئیس مذکورك فرمان عالی الشأنه توزیعه برات شریف
عنایت بیورلمسنه دستور افخم حضرتلرینه عرض اولنه توزیع ایچون قرب المنقادی در دولت
مصیره اعلام اولندی باقی امر و فرمان حضرت من له الامرکدر

حرره الفقیر الیه سبحانه
المولی ... عفی عنهما

شکایت ایله سیرت ... اولنوب طلب ... رحمت الله بیغزده فیما ...
... تعیین اولنمسنه رفع و تشریف ...
... اولنوب ... اوله اولدیغی ... ایله ...
... ارباب وقوف ... ایله ...
... علیه ... والسلام ایله
... ارباب وقوف
... اولنمده ...
... مجلس شرع شریفده ...
... اولنمشدر اوله واقع ایکن حسبه المنقاد ...
... اولندی باقی امر و فرمان حضرت من له الامرکدر

شرع ذکر اعلام صدر اولندی

الفقیر الیه سبحانه
المولی ... عفی عنهما

در دولت ... عرض ... کیفیته بودرکه

... ناحیه‌سنه تابع ... نام قریه ... الحج ...
... نام ... مجلس شرع شریفده ...
... اولوب
... ناحیه‌سنه تابع ... نام قریه ...
... اولوب
... الی ...
... قریه مذکوره ... زیاده
... اولمق
...
... قریه مزبوره ...
... اولنوب ...
... اولان ... ایکی ...

لسنبوزلی ملابه و مقتوربوزاق جارف بهاء دسکی مقتولینه اوزره سکز بیک اقچه ایله تیمین اجرتی وبرلک اوزره باجوزه فضا سنک اصنافی ابا عن
افندی واقی دیه صدابوسف زاده ابراهیم اغا وخلیل ساباقی بن مصطفی ال اغالک کذلک انلریه وشکایتی تنزله کنیسه الدیلنده بنا ...

فی نونن اوزره لازم گلان بیرلغر جبه لو بیرلیه لسن جانب صیره اداوت تسلیم الملک
شرطیله سنوی صیلون ده معاف ویدیه فرمان عالیشان صدور واحسان بیورله مقرر
کلمک اوزره علیه شرح ویتی بیورلطف بابنده عنایت رجاسنده ر دولت مدارم
عرض واعلام اید بویورلور ابرام وکاخ اتمکلین جیفیت حال و بسط ماللام اولان
منوال اوزره اوله بیغی بیرله بودا اغیبز تک رجی و وقوف تام لاحق اولمغین اولبابده
کار حسنه مکتفا رتبه سند راعلا به عرض واعلام اولنیدی باقی امرو فرمان حضرتلرینکدر
الامرکذ

کتبه الحقیر ... عفی عنهما
لطف الله ... مولی
سنی فی شهر ... اعلام صدور بیندر

معروض داعی لیلیه لریدرکه
حالا اطلاق عالیه حضرتاری سنبدر فلان وفلان سنلمی فقره بیروجه اربه لیق فضار سنی تقبیه
جانب عالیه لرینه توجیه واحسان بیورلیوب شرفیافته صدور لرلان امر جلیل
ک ... صدورینه بیورلدی علیه لری ... فدار بدیه فلان فضا سنک محکمه سنه ورود
وسجل محفوظ ابدیلکدیبه ... والابت ... لرنده فتنح ومضمون منیفی
جمله یه اعلان اورث عنت ... دولت حضرت پادشاه جهیه
خلد الله خلافته لر دوام عمرو دولت حضرت ولی ... اوله اولوب بیو حکیه ... فدار
التماسیه واقع اکال معلوم عالیه لرینه اعلام اولنیدی باقی امرو فرمان سلطانمکدر

کتبه ... عفی الله ... کعاکیه ...
لطف ... کعاصی ...
الالاف الجون اعلام صدور بیندر

معروض داعی حلمیز لریدرکه
بابنه سنلمی عقدنده واقع زانقوزنا جبه سنده تابع بلوز ... نام قریه متمکن تندن لبور غوی
بابی نام ذمی کندی حالنده صاحح کذار ... اولوب بعض نزاع ظاهر سور
اشقیه یکی حسینه لریه ... ساقیه ... کلنده ... الالد فدیدن سکور
بوربعو بابف ذمی اقرار ... ده فضا سنک اوکاره سنه ... جای اقرار ایندکده جهنده
الف و افرار ایدیه ... ده فضا سنک ... ده ... اولوب
بورا فیده جمع کثیر ... اشک ... آیه ... حال اولنقده صفار ... ک
مسعوریک حقنده و اسداد اولنان ... ندا خبر اولنده وحالنده الاولوب اقرار
سنه اوزرینه سفت ایندیکی اجلدیز السنفا ... رجا منده الالزمه جیدن
الطاف بیورلطف ... ان روم ... و اعلام اولنیدی باقی امرو
فرمان ... الامرکذ

کتبه ... اعلام صدوربیند ... کتبه ... کعاکیه ...
لسان ... الکعاصی ...
معروض داعی ... لریدرکه فلان مدینه ده ... واقع ... وصلی ... ارباب

ایجلو حسبه لریه ... اولدقده اداوت ... بابنده ... پرکاب ... اوزره ... اختیار
والسنتما ... فی بیر ... کمالی عالیه ...
... صنف ... انلرنده السنتمی ... اجلدیر
... جانب ... لریه ...
... اعلام اولنیدی ...
... صدور ...
تعلقنه و صدور ... نک عباد ... اوزره
شوال ... ده ... و ... اته کسندر ...
دوقف تام ... بیر ... و ...
اشتغل ... عباد ... سابق
... ایدیه سن ... ذاکر ... تنه
سنسنده ... اولوب ... انلرده ...
جوابنده ... بصدر ... دفع ...
الایکون ... اولنان ... فصل ...
... عباد ... سنک ...
... فضا ...
ایدرز حیات ... ایدر ... دوام ... رده ...
ایدیوب ... ایده و ... سنی بولند ایدر
... ایدیه لسن ... ایدیه ... عدالته
... ایدی ... افزالی ...
... التفلی ... الطیب ...
دیانه ... فلله ... انترده ...
اسعد ... مکسله ایده فاصل
اوله سنسنم

ارباب تیمار و زعما و سپاهیان حکم مجلس شرع شریفه کلوب شرعاً استحکام وثیقه سی ملا الکلام

ایدیبرکه یوبنده القدم والآباء مزبورک تواجیر ایده سکانه نام کسنه تکیباتی الوب مدة تا

نامسنده اولنجه رعایا یک عدم اشکیدینه کجیلی تمسکنده مغرور زنیع و بهرینه برتسلیم

و اهمال و انفس ایدوب آخرکسنه سوزنی شرع و وجهیله ولایت طلب و سعی فتنه

تکلیم باشی نصب و نشبیت اولنه ارغنده زیده فلان خلیفه و فلان سپاهی کباشیسی تکدیر

و تحهسنت الوب و اطلاق و اکثاره حاد دیدو رشعبه لریه و اجه انسب الوب

والابن مزبوره تنجه تحسارت اتمدیکه ولابن مزبور فلان قضاسنه التشنیز ریدیمو

مقدار اشنبای جمع و تسلیم ایدمی تا اکلی و شرب ایله کلاریه غیری قریه بیغریه کیزوب

اظهار سارنده نواقعار با محواره زنحالیا الیبوب ولابن مزبور یک اجرای احکام

شرعیه و ضبطا و ربطا بالکلیه منسوب باعث و تحریرینه بادی اولوب و مای سپری و خارج

و مجیء اکثر قریبی محققتی تلکت ازمامنه اشنبای مزبورک معرزتاری رفع ایکون ولابن

منت و رعایا و ابناء سبیل حیثیات بر اهل اسلام اوزرلرینه و ارمغان صدر رنده او

اوله یعنی حسن استماع ایدکلری بره برمدر و قولنبه کارفریه نه عسکر کندر حکه مخصوص

اوصدر ایده ملتوبرکونده رسبب خاطفیان شرایع و استبیل لری ارسال اشنه اوزرده الظرحه

اشنبای مزبورک اشنه مغرورلرن زنع ارتیع بیورو ب و ظفر بینه تا الان حالرحس

احراف باکتدره و تحراو سیارلرین ترتیب اولنمق ایکون ایسابقا اولونبه منصرف سعادت نو

مصطفی پاشا حطا باعمر ور و صعو زاری سنتد و بنده اتمک اوزره حانانزده ریدوم سنه

حظاها ایبوریدر شعر اصدار اون المقدره مباشر تفتیش بیورلمق ضارت احوال بیرسنان

عالری سپاهیان روم ایلی نظاالنده اهالی اسلام ایدیبرجو ابرام و الحاح ایتدیریه قی التفتیش الاثر فواقع

احکام خالیه ای حدیم گنعطیریه اعلام اولنیدی باقی اردوی امام حضرت صله الامر کذر

جواب مسرری کتب یکی تحمر لکون اکده اتی الله و له کماکتبه

اعلام صدرنده اولنور لطفی القاضی بمدینه سلام

درد و لت تکیه عرض راحلی نبه بو رده

مدینه نابینه قضاسی مضافاتندن ناغقور نام قصبه تابع اسکمنه نام قریه رعایالری محمل شرع شریفه

کلوب شعوریه استحکام و تغیبر ترة المرام ایدیبرکه قریه لری حدود رنده واقع مناستر کتیباسر

قدیم الایام مدنه بره ونیبغی مو المتفعل زلزله ایله شدت ته بالکلیه منهدم الوب خرابه مشرف

اولدیغنده عادت ایتدیرز اجرا اسنده حاجی و اکثر فرمایشنده و سیرات رمضان اولنه

بالملک ابای و رث اسنه مرحمت اولنه و مفوضیه سی حاله تعمیره مرکه بدوره ظرفنده

اعطا بیوریلماز کنشاه حقی سنه مهیمنی بره و حکم تغییر ذوالالحاف دولت علیه زمانه ایلیه ایده رفتره اوزرلیق

حاکمیت سوز دلا احتر بیورلمق رجاسنه کیفیت حال واقع اوزره اولدیغی

در الحق

در دولت علیه به اعلام ایدیلور که هر بری ابرام ایله التماس اتمکده محرر اولدوغی وجه اوزره

فرمانلرک متهم اولان بریری امیر [illegible] وبیورلمق استدعاسنه دائر [illegible] النفده

وجه مشروح اوزره خیر ایدر اولکز دیو [illegible] قبیلنه رفع و دفع تاخی المعاملات او

اولمغه واقع اولان وار ایسه بالالتماس بابنه صدر العالیه اعلام اولنسدی

حالیا انهلاغیه سیچون اعلام مسطوردر

کتبه [illegible] الله کتبه
[illegible]

در دولت علیه عرض داعی کنیه ادبیدر

مدینه بابنه [illegible] سلطان [illegible] حسین بک [illegible]

هر [illegible] حاکمانه [illegible] اولان [illegible] مقاطعه [illegible]

[illegible] محمد [illegible] افندی [illegible] بک [illegible] قلعه [illegible]

تفصیلی بابنده صادر اولان فرمان [illegible] خصوص مزبوری [illegible]

[illegible] خبر [illegible] مدینه بابنه محکمه سنده [illegible] باش [illegible]

فرزندلری حسین بکی مجلس شرع شریفه دعوت و مواجهه لرنده فسخ و قرات [illegible] مبلغی

[illegible] اولنسده جوابلرینی [illegible]

اولوب التمس [illegible] مقاطعه مزبوره [illegible] المسوب [illegible]

در [illegible] صادر [illegible]

[illegible] اولدیغی اوزره [illegible]

در دولت عالیه به اعلام اید یوریلور [illegible] التماس اتمکده واقع [illegible] صدر العالیه اعلام

اولنسدی

بچه [illegible] صدر [illegible]
اعلام مسطوردر

کتبه [illegible] الله کتبه
[illegible]

در دولت علیه عرض داعی کنیه بودر که

بابنه [illegible] تام فرمه وقبر [illegible] بک [illegible]

[illegible] اولان [illegible] اوروج [illegible]

[illegible] شریفه [illegible] وطواف مکرمه یه عزیمت و [illegible]

مظاهر [illegible] زیارت [illegible] سنه [illegible]

زیارت شریفه [illegible] سی [illegible] رسول الاعلی [illegible]

[illegible] مدینه [illegible]

[illegible] صدقه [illegible] بابنه [illegible]

اعلام اولندی

خطابت ایچون اعلام صدور بیدر

كتبه [illegible] لطفی [illegible] الله

در دولت مکینه عرض داعی کمینه بودر که

[illegible] زاده محمد [illegible] مصطفی [illegible] الشان اولان [illegible] وظیفه ایله مدینهٔ پایتخته [illegible] جامع شریفنده خطیب اولان [illegible] خلیفه [illegible] اولوب [illegible] الملقب ارباب استحقاقدن [illegible] راقم عبودیت شیخ محمد افندی داعیری [illegible] خطابت و [illegible] الشان [illegible] اهل قرآن اوله رق [illegible] جامع [illegible] صلاح و [illegible] تقوی ایله [illegible] من كل الوجوه خطابت مذكوره به مستحق ولایق اولدیغی ثقات موحدیندن اخبار اولنمغین خطابت مرقومه وظیفهٔ مشروطه سیله مذکوره داعیلرینه توجیه [illegible] بیدینه برات شریف عالیشان صدقه [illegible] رجاسنه [illegible] بابهٔ سریر اعلایه عرض و اعلام اولندی باقی امر و فرمان حضرت من له الامرکدر

كتبه [illegible] لطفی [illegible] الله

جزو خوانلق ایچون اعلام صدور بیدر

در دولت مکینه عرض داعی کمینه بودر که

مدینهٔ پایتختده مرحوم [illegible] جامع شریفنده [illegible] الطاهره [illegible] اولنان اجزای شریفه [illegible] وظیفه ایله [illegible] شریف تلاوت [illegible] فوت [illegible] [illegible] المناصب [illegible] عبودیت [illegible] وظیفهٔ مذکوره به مستحق اولنلر جهتندن [illegible] وظیفهٔ معینه سیله [illegible] توجیه [illegible] بیدینه برات شریف عالیشان صدقه [illegible] رجاسنه بابهٔ سریر اعلایه عرض و اعلام اولندی باقی امر و فرمان حضرت من له الامرکدر

اختلاف سنه ایچون اعلام صدور بیدر

كتبه [illegible] الله

در دولت مکینه عرض داعی کمینه بودر که

[illegible] واقع [illegible] علما و صلحا [illegible] ارباب تجارت [illegible] اسلام [illegible] [illegible] السنه [illegible] اختلاف [illegible] [illegible] مستقیم و [illegible] شریعت [illegible] [illegible] [illegible] اولوب [illegible] [illegible] بر فرده [illegible] [illegible] [illegible] [illegible] کان

[illegible]

کان لواء مزبورک الآی یلکلی خدمتنه استخدام ایله بهرزنند وینده ...ه بهشا بان قرضا

اصحاب اغراضنه ... ایله دردولت علیه به ظاهر مومی الیه مومنیزی استقلال

ایدر ... عنبر وانمع ... وقنبر ابدوب ... قدرینه ...

کذب ودروغ ... اولمغین ... التفات ... ایله

اولدیغی اعلام ایله ... مومی الیه ...

مستقیم ... موصوف ... اوصاف ... معروف

اولدوغی ... معلوم ... بالا ... الله

محاکه ... اعلام اولندی ... الامر لمن له الامر

یعنی ... اعلام صدور ...

دردولت ... عرض ... بوررلر

... واقع ... نام مناستر ...

... ایله ...

مناستر ... ایله ... اولوب ...

... اولدیغندن ...

... اولمغله ... اوزره ...

بالجمله ... شرف اولمق ... رعیت ...

... مناسب ... اوزره ...

دردولت علیه عرض واعلام ایله ...

... مذکوره مناستر اولدیغی ... اولنه ...

... اربعه ... شرف

اولوب ... ذراع ... ذراع ...

... ذراع ... الشرعیه ...

زیاده ... اوزره ...

... بنده ...

عرض واعلام اولندی ... الامر لمن له الامر

... اعلام صدور ...

دردولت ... عرض ... بوررلر

... نام قریه ...

التی بیک اقچه تماره متصرف اولان سلیمان نام صباحی قوللرینک تماری زیاده
زیاده سیله جدیدن عرض ویجامع اولمغه فرمان التی عرض یعنی عهده سی اولدر اولاز جانب
میری یه الحق ایدن بر تنزیه کو یدلمه سی ادا اختیار ویکلمی اولمغه حاکمه مرحمتیله
جبه لو بدلیه سی انعام واحسان اولنمیه تصریح ویرلمک بابنده تمارینه رفع نقصان
کلمک اوزره یدینه فرمان عالیشان صدقه واحسان بیورلمق رجاسنه در دولت
مصیره عرض واعلام اولندی باقی امر وفرمان حضرت سلطانلرکدر کتبه کماکیه
عفی الله عنهما

امامت ایچون اعلام اولنمشدر

در دولت مکینه عرض داعی کینه بودرکه
بابنده در وقع باب کتخدا ابن اجلدی قریه جامع شریفنده یومی اون اقچه وظیفه ایله امام اولوب فوت
اولوب اولوجهله امامت مزبوری محمد اولمغه ارباب استحقاقدن اشبو باعث
اعلام عبودیت ابوبکر نام خلیفه یه وجه مزبور ایله توجیه سی اولنمق امامت مزبوری
وظیفه معینه سیله ابوبکر نام داعیلرینه توجیه اولنمق باب بدینه برات شریف عالیشان
صدقه واحسان بیورلمق رجاسنه بابنده سریر اعلایه عرض واعلام اولندی باقی امر وفرمان
حضرت سلطانلرکدر حقیقتحال اولوب کسروبه النهایه الکون
اعلام اولنمشدر کتبه الحقیر ... کماکیه عفی عنهما
الله القاضی بمدینه ...

درگاه رفیع گردون دستگاه عظمی اساس
در بارگاه رفیع گردون دستگاه عظمت اساس
دربار فلک اساسه عرض داعی کمینه بودرکه مدینه بابنده ده کتان علما وصلحا وائمه و
وخطبا وزهاد وارباب تمارو سائر اهل اسلام جمع کثیر وجم غفیر اصحاب
مجلس شرع شریفه کلوب انلرده حاضر وتقریر الکلام ایدر بابنده وقوع بولندی وسائره
عقد اولنده واقع بر فخ فرار عابرلری حکم ... کثیره مستغرق اولدیکلری اجلدیه قریه لری
طیر اغلنده مستغرق اولدیکلری اراضیلری علی الاستحسان رعایاریه وصاحب ارض
ارضلری مرقومینه اوجه شرعی اوزره بابنده سالکندرلر ارسلان پاشا زاده سلیمان
پاشا یه تفویض وفراغ ایدیرسوی اکیه دخی تصرف اعتبار ایله ضبط وربط وتحصیل اولان
اکثر ... رسوم عرفیه ... رسم شرع وقانون اوزره ادا اولنیه رب
بر در لوری اشب ایجاب اتمزلکین بعضا اهل اطرافدن حسدا ... ایله کبر فتنه ... غیر
سلوک ایتسه لر عرض ... بیدرین اجرا واظهار ایلک ایچون خلاف انتها
عرض ومحضر لرایله مقابله مداخله اولنمیه بعض ... سبحانی استانه سعادته کیو نلرده
نشلی ایدکلرنده ... سوقینه روم ایلی والیسی صدر ... نرافقه واخفاف حق الحق
ایچون قدر اولان ... تعریف عالیشان حفظ حقوق یولنده الذم روم ایلی والیسی
افندی پاشا حضرتلری ومتسلم ... قضیه ... شرعا اولدکلرنده و مذکورینه حضرتلر
دعوایه ... اولوب ... اولمغه ... مرقومه ... اولنمیشدر

اولنمش ایسه‌ده زراعت اولنان اراضی ... اعتراض ایدرمیشن ایسه‌ده چیفتلک اولنان ایدنه‌ده تیمار ...
پاینه ناحیه سی افندی بیلک خلاف انها اولنمش اشبو سنه‌ده کوندرلوب تشکی
ایله کلدیکده رعایا طائفه سی منعنده بیرلری حسن رضالریله صاحب ارض معرفتیله بشایی
سومی ایکیه تفویض ایتدیکلری اولمغله کیمسه‌نک بر دخی خلاف قانون اولوب ضبطی
قبضه لرنده چیفتلک اعتباری ایتمیوب اولان باب تیمار قرار اعتباریله متصرف اولوب عشر
ورسم‌ری اداء ایلدکلری حالده ترک ایتمه‌لری و کرک رعایا طائفه سنک ضبط ایتدکلری وقتده قول
خلاف قانون اولدیغی باکیفیت رأس الکتاب اولان بکا عبدی زبده‌ده اعلام اتبلدکه
کتابت خصوصنده زبدۀ بتدبیر و صحتی اوزره ایتمک ایچون ... و اولی و الیسی ...
بکجی ... حضرتلرینه ... امر شریف صادر ... و بوبابده کلدکلرنده امر شریف اقتضا
و حقنا قیدلری اشبو مسطور پاینه ناحیه‌سی ایله مباشر اعلام ایتمکلکن مامول ... جیفتلکه خلاف
واقع و خلاف شرع و قانون مداخله و معارضه اولنمق بابنده امر شریف اصدار بیورلمق
رجاسنه مجددا تقدیم اولنمق ایچون شرعی اعلام ایدیلدی ... امر و ایجاب ...
بولنمسنک دفع و ترفیعی ناحیه علمی لاحق اولمامق اولدیغی واقع الحال کذلک عرض اولنمشدر
اولندی باقی ...

... الاولکدر
پاینه سی اولوب تیمار اولمغله
... الاعلام
در دولت ...

مدتله بابنده و واقع سبب ... عرض و حضور ... بابنده تیمار مجلس شرع شریفه
کلوب ... اولنان ... واقعه ... بابنه ... سنده قوندو ...
و ... سنده ... قور ... قره ... افندم تیمار ... متصرف ایکن حسن
قوت الله ... صحیح ... اولدقلری ... اولنان حسن قولتریک ... عرض اولنمق
برو ... اوزره ... قولتری ... بولنمنه ... سنه ... ایله قزلتلو
... قولتری ... ایله ... اکنده ... سنه ... ایتدروب
... اعلام ... قولتری ... اوراق ...
... سنده ... طلب ... ایتدیکدن ... ایدلمسنده ...
ورسکنده ... افندم مذکور حسن قولتری ...
اوله ... صبی کبیر اولمغله قولتری پابالرینک تیماری برات ایله ... توجیه و احسان و برا
و برات اشبو برات ... اولان ... قولتری ... اخوان ...
و حیف ... معلوم ... ایده‌سی اولوب ... اخبار اولنمشدر

[illegible]

حاکم عالیجنابه شانلو افندم حضرتلرینه نیاز و رجامز بزلری یاللی مزبور معتمد ر تحویلدارک بمجاری
اولنغه مرحمت تعریف و تضییق و قید سنی اولان مزبور معتمد ر عثمان تحویلدارینه بابا
بابانک بابه سنده حقیقت مستند و لطف ایله شهر مسند و اوزرینه توجه و عدیله مرتب اشتر
شریف عالیلرینه صدقه و احسان بیورلمق رجاسنه اولکه واقع انجار حسبة لله المتعال
بابنه بیر بیر اجابه عرض و اعلام اولنندی باقی امر و فرمان حضرت من له الامرکدر

کتبه [illegible]
[illegible]

سوء ظن ایله شتم ایتدکلری حقنده
اعلام صدر رشیدر

معروض داعی دولتلریدرکه انوردره
بابنده قلعه سنده ساکن اولنلردن باعث اعلام ابراهیم اغا الاعیان بن محمد اغا نام کمسنه مجلس شرع
قلعه مزبورده خارجیه سنده ساکن احمد بولکباشی نام کمسنه محضرنده اوزرینه دعوی و تقریر
کلام ایدوب تاریخ اعلامدن کونی مرقوم احمد بولکباشی اوزرینه تکذیب زور و بهتان ظلم و ایرادی تغلبه
شتم ایتمکله شرعا سؤال اولنوب اخبار احوالی قلعه سوقندن استفسار
و حقیقت حالدن بیلنسه اعلام اولنمق مرحمتدر دیدکده علت کسادلری تعقیب
الانکار وجه مجاز اوزره اولدیغی زور و بهتان ظلم و ایراد تغلبه شتم ایدیکی اقرار ایدیکی
مرقوم ابراهیم اغانک احوالنه اشراف وقفلری اولان حاجی محمد صبری افندی و واعظ علی افندی
و حافظ زاده مصطفی افندی و محمد افندی و امام و خطیب و اهل سوقدن حاجی قاسم و حاجی مختار
و قاسم و قاسم و سائرلرندن جم غفیر و جمع کثیر مجلس شرعه حاضر اولوب مستحق اولدقلرنده
بربری مرقوم ابراهیم اغانک حالنده اولوب علیه معتمد و محجوز کمسنه در حقنده
و حسن حالی ایله مجلس شرعه اخبار ایله کلرنده نفسکره مزبور احمد بولکباشی کمسنه رجا ایلدکده
اولیوب مست مدام و حب فساد و رشته مضار اولوب الآن حرکت
ناهموار و افعال قبیحه اولیوب اهل عرضک عرضلرینی هتک و شتم الفاظ ایله شتمدن
فارغ اولمدیغی ادای شهادت ایتدکلرینه بوفقیرک رفع وقوف ناشی و علی الاحق
کلی الحق دا اولمغین اولکه واقع انجار بالالتماس حیوان ابو سنه قدا التفاتیه اعلام اولنندی
باقی

کتبه کدای بیداره سکاکه کعبه

باقی امروفرمان حضرت من له الامرکدر

عمد القضاة حاله بیدر ده

صاحب سندات بدینده اکین موجبنجه ضبط اوک

بیوجه شرح بیدا عه سبر شیع الشفی الحون اعلام

صدورشیدر

دوام عمر و دولتلرینه بالاخلاص مواظب داعی عبیدهٔ کمترینه رکه چلبی زاده کاج احمد افندی بابکه قضاسنده

اوراسیجه قریه سی متوطنلرندن معلوم المقدار اراضی خصوصکورن نوبده اقدم الکی سنه مقدماً متنده مسلم

حکم کوکوت محمود افندی یا مواجهه سنده قضا و تمام ذکی ایه موافقه شرع اولدقده مسفور کن

بابکه کوکه نام ذکی قریه مزبوره حدودنده واقع متنازعه فیه اولان اراضی تاریخ اعلامدن او

اون درت سنه مقدم مصالح بکه و قرندانی کاج افندیه اون الکی بیک اقچه مقابله سنده اوزن صاحب

ارض ایله تفویض ایتدیکی شرعاً ثابت اولماهر اولدقده تفکره بدینه محکمهٔ شرعیه اعطا اتدیک

مسفور حاوو ذیشانک تقریرینه قیبر شرعاً مدنیه ده لتفی اکین منتبه‌کو شرع شریفه اطاعت

اجنبونب نقابونسیه فطعی مرحوم عبیدهٔ حبابا امرلری اوزره دیوان چاوشی مواجهه

وافقه شرع شریفه اولدقده ده مزبورک کاج احمد افندیک بدینده اولان محکمهٔ شرعیه

نک مضمونی شرعاً بعد کشیدن ممضی مختوم اولان تقریرینه تنبیه ولاکیده الشدیدی اعلام او

اولنمغه بورنمه الخ امروفرمان بیورلدیغی وجه اوزره مزبور احمد افندینک اخصار شرع انور

خصمی مسفور مواجهه سنده معروف صاحب ارضی و محکمهٔ شرعیه سنه بعید کنقطر شرعی وقاندن مطابق

اولوب مقدمه سندلاتری منطوقنجه تقریر و برکی اوزره صاحب عرضحالی منازع فیه اولان ارضیه

تقریرینه تنبیه فرمان حضرت من له السلطنه کدر

کتبه کدای العصی الطالب القاضی بعقاله

دوع زکر موجبنجه احکوت بداغه سی منبع الشفی

الکون اعلام صدورشیدر

معروض داعی دولت علیه لریدرکه

حضور علیه لرنده عقد اولنان مجلس شرعده انسی بسوضحال ایتام سلیمان و فاطمه و فلان نک والده

ری و وصی منصوبه لری فاطمه بنت کاج عثمان نام کسنه مباشر لونتدری معروضه احضار اولنان

درون عرضی لده مسفور اسم اولان و رو ولدکوه قه نام ذکی ایه موافقه شرع و سندلرینه نظر اولندقده

صاحب ارضی ایله باشقه سی ذیلده معروف بونده اقدم ایلی بر قطعه باغچه لری المرافعه کشرعیه مسفور

حساوه نک بابا شرکوکه نام تارلکد مزد اولنمز رنه اوز منازع فیها تقوجی ببو سنده صاحب

ارضی ادتیکه ثابت اسمی مالکیه بیوردی اراضیسی [illegible] معلوم [illegible] صاحب ارضی صرفنده
ایتام مزبورک متوفی باباسی الحاج احمد افندی به و برادری مصطفی ایله فراغ ایدیکی شرعاً ثابت اولدیغی
معلوم اولمغله ثابت حجت شرعیه واولکی اعلام و بیورلدی شریفی وکیل مزبورک یدنده اولوب بو قضیه
دعوی ایدن ایله معلوم شرعاً ثابت المعاملین موجبنجه مستدعی اولان معارضه سی بالکلیه
منع ایتام مزبوره ویلک یدلرنده اولان سندلری [illegible] ضبط اولنمق [illegible] بیرلک
حضور علیه لرینه اعلام اولندی باقی امر و فرمان حضرت سلطانمکدر [illegible]
[illegible]

دیوان بوسنه ده ذخیره اولان اعلام
صورتیدر

دیوان بوسنه عدالتلرینه [illegible] اندازه [illegible] ضمیر اصف [illegible] مشیری تدبیر
دستوری اسعادتلو [illegible] صاحب خورشید [illegible] مطلع افتاب عدل [illegible] و
مطلع [illegible] ولیّ نعمت [illegible] عنایتلی سلطانم افندم حضرتلری
[illegible] خاکپای دولتلرینه اعلام [illegible] دائره
عالیه لرینه [illegible] الان [illegible]
و [illegible] اولان [illegible]
اولان بیورلدی شریف [illegible] موجبنجه [illegible] اغا قوللری [illegible]
ولایت [illegible]
شرعله [illegible] توزیع [illegible] اولنمق باشنده اولدیغی واقع الحال خاکپای دولت
عدالتلرینه اعلام اولندی باقی امر و فرمان حضرت سلطانمکدر [illegible] القاضی

جبه خانه وضع اولنان [illegible] تسلیمی [illegible]
اعلام صورتیدر

حضور عالیه لرینه اعلام عبد داعیلری [illegible] بیورلدی شریف [illegible] جبه خانه وضع [illegible]
قلعه ده جامع شریفی [illegible] توزیع [illegible]
اولنمقده [illegible] جبه خانه [illegible]
[illegible] توزیع [illegible]
[illegible]
[illegible] مصطفی [illegible]
[illegible] مصطفی [illegible]
[illegible]

[illegible]

[illegible]

معتمد بور سنجدرم اولنمق ایچون معروف شرعیه و تحریراتنا قبو تندریج اولنان عسکرسه ارباب ...

و اتمام بنا اولنمق ایچون فرمان بیورلمق رجاسیله اولا واقع اولان احکام خاکپای دولت عالیه لرینه اعلام

اعلام اولندی باقی امر و فرمان سلطانمکدر

بتکمیل کذا بوالطلب کماهی معا

جامع شریف بابه ربق و جبه خانه کوشه سر

بابه ربق صدور بیدر

معروض داعی صیدیر اعلیدیلری بودرکه بالجه قلعه سنده واقع جبه خانه لک برکوشه سی منهزم و بنا تعمیر و برمحلی محتاج اولمغله جبه خانه مذکور بنا و کتعمیر و ترمیم اولنمغه بکرت بار و تیرا الحراج وضع اولنه جق جامع شریف بوششده سبب اقتضا ایدن صد قرقی خمس بینا و اتمام اولنمق اوزره طرف شرعدن کوندریلن اعلام کشف دفتری موجبنچه کرانسنه ماهر وکیل حاب اولنده قده اقتضا ایدن مهابرینه بوزالتی بیکبیش غروشن بر ربع بالغ اولوب و جامع مذکور بوششده سبب مجدد ایدن بیه جق صد قرقی کرانسنه وکیل ری بالجه قضاسی اهالیسنه افراج و ماصیرلرینه تخصیص بیورلمق افراج اولنمش بالجه قلعه سنک جبه جی باشیسی فتوتلی معرفتیله معروف شرعیه ازمقدم بنا به تکمیل و اتمام اولنمق جانب میریدن اخذ بیورلمکده بوزالتی بیکبیش غروشن بر ربع اصلح جبه ایدلمک شرطیه عرض و اعلام اولنمق بابنده بالجه قلعه سنک قبو ان و اغوات فتوتلو خط با فرمان عالیه لری بیاز اولنمشدر باقی فرمان سلطانمکدر

بتکمیل کذا اعلی للدوله کماهی کمها

بطریق کماهی معنا

تنوع زکریا بیجار لیلق ایکون اعلام صدور بیدر

درگاه معدلت عنوان عدالتریه معروض عبد داعی اولندرکه بونده اقدم فرمان عالیه لری منطوقنجه ایالت بوسنه ده واقع بالجه قلعه سنده انفس ایکی قلعه سر قبیوسی ترسنه اولان جبه خانه لک تعمیر و ترمیمی اقتضا اولنان صد قرقی بنا سیرانی ابو تجه بارودت سبب وضع و حفظ اولنمق ایچون جبه خانه مزبوره فرسنده جامع شریف بو سنده سیرکند بداکات ایجبه نمز در وضع اولنمق امرمها ندرنه اولمه تیننده بوسنه و نه سکانه فنه دیوان ترکه سبه شیاعنا بیور بنیه کتا برنه ابراهیم اقفدی فتوتلو معرفتیله جبه خانه مزبور کسب مستحدثان انسی عثمان اغا لاعبا و لاسب و الشی اراری و متراث اغا زبا وقفه مزبور درزداری ابراهیم اغا و محی رتبانی عمر اغا وعلی بلاز زادر بناره و التوون تاتی او اولان کسنه لر حمد معرفتلریه و معروف شرع کشف اولندقده جبه خانه مزبوره

[illegible]

مزبوره‌نك درونلنده اولان باروت سپاه صندقلری و جامع قبرلنگك پوشیده
سی تجدیده التماس اولنوب محتاج اولوب و تفتیش جامعی و بنده لرك مرور ایام ازمنه
قنادیله اوله‌ینفقنه باروت سپاه صندقلرینه احتیاج و تجدید صندقلر وضع اولنمسنه تقلی
وجبه‌خانه‌نك کشفی مشعر اولوب مزبور صندقلرك جامع شریف پوشیده‌سنك
مصارفی دفتری بالعکس ارسال اولنوب نقیبی مبور بنا کاتب مرقوم قیودلری دیده خاکپایه
دولت احتوا اولنه ارسال اولنوب بالمعاینه جبه‌خانه مزبوره‌نك ثواب بالوازی
بالکلیه جبر و تعمیر هیئت ایده اولنوب تجدید لازم اولدیغی حالده قنادیلر اولمسی
امر منور در خاکپای عالیه ارزنه علی قوعه اعلام اولندی باقی امر و فرمان سلطانمکدر

نه تعمیده گرکی اولدیغی اعلام
تعالی اسلام

تنوع دیگر بعد المعاینه الله تعالی اعلام اسلوبندر

معروض داعی دولتلریدرکه

باجه قلعه سنده واقع جبه‌خانه مستحفظی آغاسی ... ارقه عبور
متیان مومی الیهم مجلس شرعه و تجبیر دیلنه ده شویله تقریر کلام و تعبیر مرام ایدوب قلعه
مزبوره‌نك ایچ قلعه قپوسی درونده واقع جبه‌خانه‌نك بالوازی مرور
ایام ایله تمام رهیاب و برف و امطار مترشح اولمغله تاریخ اعلامدن برکون مقدم
برکوشه‌سی منهدم وباروت سپاه صندقلرینه بالوازی ده بولنان حاکه
دوشوب اکثرین شکست ایدوب تجدید صندقلره محتاج اولوب باروت سپاه
مزبورک آخر موضعه نقل اولنمسی التماس ایدوب تعلق موقع بیع اولمسی امر منور درجانب
شرعدن ایدوب کشفی التماس مطلوبلری دیکلنده بو داعی ... جبه‌خانه
اولدیغی محله واروب کشفی ایده گیده فی الواقع جبه‌خانه مزبورک ثواب
بالوازی مرور ایام ایله تمام رهیاب و برف و امطار مترشح جانبندن برکوشه‌سی منهدم
اوباروت سپاه صندقلری اولدیغی خاک ایله بالوازی تلف اولوب اکثری شکست اولمغله
وجه صندقلره اولنوب باروت سپاه مزبورک آخر محله نقل اولنمسی ... افتقار
ایله محتاج اولوب جبه‌خانه مزبوره تعمیری و اشبو اولنجه یه دک بر محفوظ موضعه ده وضع
اولنمسی ایچون ... بیع اولنمسی بالمعاینه مشاهده اولنوب جبه‌خانه قریبنده واقع
اولان جامع شریفك اوزرینه سبزیجه ارسال اولنوب وضع اولنمسی مناسب کوریلور
بوخصوصده خاکپایه ارزنه محتاج اولدیغنه اعلام ایدیلور ... وارجاع المطلوب فی الحقیقة
احوال مذکوره مقداری مشروح اولنده کشفی اولنوب جبه‌خانه مزبورک تعمیر و
صندقلرك تجدید اولنمسی اقتضا ایدیکی واقع حال در پای آسمان فرسای خاکپای عالیلرینه

اعلام

[illegible]

اعلام اولندی باقی ایروره حضرت صاحب الامرکدر

کتبه الداعی الی الله ... الداعی عفی عنه

ذخیره و صمونن مطلوب اولان ... ذخیره یوجیلرینه اعلام

صدر بندر

معروض داعی دولتلریدرکه طرف باهرکشتی مقدارینه ذخیره و صمونن و کیسه‌لرینه اون بش
عدد مقداری قوجیلک زیاده‌لری براقمیاسز ذخیره و صمونن اکیسه‌لرینه اون بش
مقداری قوجیلک زیاده‌لری براقمیاسز الاوب مکتوب بیورلیاز بیورلدی شریفلری
باکچه ... سنده ... دولتخانه‌لرینه کیفیت ... بیورلد و فقه الله ثم الحجت
حکو ... واقع اولنلوقه قریه ... سنده ماهر اولان قوجی بابو حجیلاری زمیرینه مستقلا
ارکمز ... ارت اولنلر ... و ... اتام صفقه ... اون بش عدد قوج
بیوز رقبه ... اسفاب اولنه سیار ... هرکون القدم پایه رفعت تاکید
و تنبیه باقی حاکپای دولتلرینه ارسال اولنمق بابنده حضرت رعایکیه لرینه اعلام اولندی
باقی ایروره سلطانمکدر

کتبه الداعی الی الله ... لطف الله العاصی عفی عنه

قید بیدالکون اعلام صدر بندر

معروض داعی عبد کمترلریدرکه
... ناحیه ... یدورلی اوولان ... نام
کمسه ... اولوب ... نام
... ایدکلرینه ... طاغ و بایرلرده ...
... سبب ... ایدنه ... بابنده اولکه واقع حاکپای
دولتلرینه اعلام اولندی باقی ایروره سلطانمکدر

کتبه الداعی الی الله ... العاصی عفی عنه

... ایدیلمکی
الکونه اعلام صدر بندر

معروض داعی عبد کمترلریدرکه
فلان و فلان نام کمسنه ... کلوب ... تاریخ ...
بشی کون ... فلان ... اولان ... نام کمسنه ... نام
خاتون ... سنده ... اولوب ... بیلنده ایکن
بنه فلان ... نام ... ایکی کون را
دامنده ... اولوب ... احبار ... الاثم ...
... کلوب ... باشنده ... اولنه ... بیورلدی شریف.

نیاز اولنمش زمین شیشه اید[illegible] مستغنی [illegible] بعده کتبه احضاری ایچون لازم گلنی
خاکپای دولتلرینه اعلام اولندی باقی امر و فرمان حضرت من له الامرکدر
کمینه داعی دولتلری کتبه الفقیر الیه [illegible] القاضی بـ[illegible]

نوع دیگر اسمه کاغدینه ازالاری لازم گلدکده

اعلام
معروض داعی دولتلریدرکه

تاریخ اعلامدن اقدم التی سنه مقدم فلان قریه ساکنلرندن ذمی فلان [illegible] نصرانی اسلامه گلوب
شرط [illegible] [illegible] اگلمیندر [illegible] نام کسنه امانت [illegible] دین
اسلامدن [illegible] بعضی [illegible] [illegible] فلانه [illegible] اسلام [illegible] النور [illegible]
[illegible] بالجملة فلان [illegible] [illegible] باعث اولا
اخبار اولنمغله خصوصی مزبور ایچون [illegible] تفتیش و تحقیق اولنمغی لازم
حالده اولنمغله مواجهه [illegible] مستغنی دین اسلام [illegible] اولمش
ایکن [illegible] تعیین و ترکیبه اولنه [illegible] باعث اولنور
ودار [illegible] خاکپای دولتلرینه اعلام اولندی باقی امر و فرمان حضرت
سلطانمکدر
کمینه داعی دولتلری کتبه الفقیر الیه [illegible] القاضی بـ[illegible] فلان
ممنوعات [illegible] ایچون اعلام

صورتیدر
معروض داعی دولتلریدرکه
فلان قضاسنده [illegible] و خطبا [illegible] اسلام مجلس شرع شریفه
[illegible] ممنوعات [illegible]
[illegible] اولان [illegible] اولان
[illegible] [illegible] موقوفات [illegible]
[illegible] اولنمغله حالندن اولمغله
[illegible] [illegible] واجب
مشروح [illegible] واقع حالی
خاکپای دولتلرینه اعلام اولندی باقی امر و فرمان حضرت سلطانمکدر
کمینه داعی دولتلری کتبه الفقیر الیه القاضی بـ[illegible]
[illegible] اولنمق ایچون اعلام صورتیدر
معروض [illegible]
[illegible] اعلام [illegible] خاتون [illegible] اولوب [illegible] ساکن
[illegible] [illegible] خبری اولمدیغندن [illegible]
نکاح

[illegible]

نقيب اعلام [illegible]

[illegible]

نکاح ایتدیکده نفسکده معلوم [illegible] زیده‌ی مطلق [illegible] لغو [illegible] مکه [illegible]
علامی بیوردیلر [illegible] حضور [illegible] سهولتله رضی زیده‌ی [illegible] رضی ایتدکلری [illegible]
[illegible] قضا [illegible] الله [illegible] کار [illegible] خاکپای [illegible] ایتدکده [illegible] بیوراب [illegible]
بو رابطه‌ده خلاص الملک [illegible] بیت [illegible] ارقی ... واقع احکامی حسبه
[illegible] حضور [illegible] اعلام اولندی [illegible] حضرت سلطانم [illegible]

بالفعل [illegible] منفصل [illegible] ضبط النزاع ظلم [illegible]
اعلام

کتبه [illegible] الله [illegible] [illegible]

در دولت مکینه عرض داعی کمینه بودرکه
[illegible] قضاسنه تابع [illegible] سلطان [illegible] مطالب [illegible] اوقافی [illegible]
[illegible] نفس [illegible] واقع [illegible] اعلام [illegible] الله [illegible]
[illegible] نام قریه [illegible] مسفور [illegible] الکشی [illegible] محلس [illegible]
[illegible] ایدوب [illegible] محلّ [illegible] اولدوغی معطله [illegible] الشهید
[illegible] ده [illegible] مقاطعه [illegible] بالفعل [illegible] التزام
اولنه کلدیکی [illegible] التزام [illegible] جبراً [illegible] ایتمک [illegible] اخذ
[illegible] نام قریه‌ده [illegible] اولان [illegible] بابلر [illegible] محصول اوج
[illegible] جبراً [illegible] محصول واوج [illegible] بزده [illegible] حال [illegible]
ایده کلدکلری [illegible] ایتمک [illegible] اخذ [illegible] ظلم [illegible]
[illegible] احوال دیکر [illegible] اولوب [illegible] رضی [illegible] الملک اعتبار [illegible]
اولدقلرینه [illegible] وطن اولی [illegible] احوال [illegible]
در دولت مداره اعلام ایدیوب [illegible] واقع احکام [illegible] اوزره
اولدیغی [illegible] رضی [illegible] اولنه [illegible] واقع احکام [illegible] بر
اعلامه عرض واعلام اولنمشدر [illegible] حضرت [illegible]

کتبه [illegible] الله [illegible]

[illegible] حضور [illegible] اعلام اولنمشدر

در دولت مکینه عرض داعی کمینه بودرکه
[illegible] قضاسنک [illegible] دولتلو [illegible] ایدوب قضا [illegible] تابع [illegible]
[illegible] طلب اولنه [illegible] [illegible] [illegible]

وصدوریکی اللغه [illegible] اولوب [illegible] مقاطعات اراضی [illegible] سنه

بر اوریه [illegible] قلم [illegible] اولنوره ه [illegible] بر موجب [illegible] معاف [illegible]

[illegible] ایالت [illegible] حصه‌لرینه [illegible] حضریه و سفریه [illegible]

تسلیم ایلیه‌روب مقاطعات اولنوره [illegible]

باشنه [illegible] روم ایلی [illegible] زاده محمد افندی‌نک [illegible]

خط [illegible] صدر [illegible] ایالت [illegible]

رضالرینه [illegible] کتاب ایله گلرنده روم ایلی والیلرینک [illegible]

بو قدر سنه‌لق امداد حضریه و سفریه‌لرنده [illegible] اولنوره ه [illegible]

[illegible] ادا و تسلیم

[illegible] ایالت [illegible] حکم [illegible]

[illegible] حصه‌لرینه [illegible] اصابت ایدن حضریه و سفریه بر موجب دفتر

جامع [illegible] ادا و تسلیم [illegible] الکه واقع الحاکم

بابته [illegible] اعلام اولندی [illegible] سنه‌لرکی [illegible]

بو ملفق اعلام صدور بیورلدر

کتبه [illegible] الفقیر [illegible] العاصم

در دولت حکمیه عرضی داعی کمینه‌لری اولدر که

[illegible] اهالیسی [illegible]

[illegible] اولنان [illegible]

[illegible] امداد حضریه و سفریه [illegible]

[illegible] ایالت [illegible] الله [illegible]

[illegible]

[illegible]

[illegible] اهالیسی [illegible]

[illegible] امداد حضریه و سفریه [illegible]

[illegible] تسلیم ایله [illegible]

[illegible]

[illegible]

[illegible] شریف [illegible]

در دولت

دردولت عرض و اعلام ایدیویر سیون ابرام و الحاح اتمزیه بالالتماس پایه سریر اعلایه ا

اعلام اولندی باقی امر و فرمان حضرت من له الامرکدر — کتبه اقل الداعیان ... لطف الله العاصی عفی عنه

سسکه کرفته راند ... تسلی ایچون

اعلام صدور بولمشدر

دردولت مکینه عرض داعی کمینه بودرکه

مدینه پاینه ... اعلام ... بک بن ... بک قوتران ...

شرع شریفه مطلوب ... سلام ... ایدیکه ... بنده ... سفرنده ... رضا

... ضبط ایدیکی ... الله ... آبا عن جد متصرف ملک

الوربه ... ازمنه ... مزبوره ... عدوانی ... قالوب مداد

معاش ... مزبوره ... قلمنده ... قالوب ... بدیه

وفا به کفایه ... عندالله ... حالده ... معاشی اولمغله دایره اد

... ... الحسن ایچون ...

... ... ملک عالی ... علاوه وصلی اولیه

ر ... اولاد ... واز ... تیمار ... ایلسی ... اتمزیه ...

... احوالی در دولت مداره عرض و اعلام ایدیویر سیون ابرام و الحاح ایتمکله ...

... لاحق اولمغین فی الواقع مزبور ... بک قوتران مرحوم ... بالملک الاولاد ...

والا ... زاده ... اولوب ... مزبور ... ... بالکلیه ...

و ... ... اولان ... اولدیغی ... اوله ... واقع

... حقیقت ... پایه سریر اعلایه عرض و اعلام اولندی باقی امر و فرمان حضرت من له

الامرکدر — درعهده ... اوله ... رعایا ... ویرلدیکی ... طلبیله اعلام صدور بولمشدر — کتبه اقل الداعیان ... عفی عنهما

دردولت مکینه عرض داعی کمینه بودرکه

مدینه پاینه ... قریه ... ساکن ... مطلوب ... شرعیه ...

... ... ایدیکه مدینه مزبوره ... تاریخ اعلامدن مقدم وفات ایدن ...

نام ... بک ... محققا اولدیکلرندن مدینه مزبوره مضاف ...

... نام قریه ... رعایا ... درعهده ... اولوب ... روان اولور

[illegible]

الاوزرلرینه اداسی لازم گلان بقایا نقدیت ادا اولنوب تسلیم اولنوب مسطوردن اوزرینه فرض
اولنمق اوزره اخراج اولنوب بالادوز شرعی بار جبری گونه اهالی سنده مسکن بوزبیک
اخراجی بجمیع اولنوب اللهه کلمکله ایوج درت سنه زنه سیرو بالاروز شرعی ادا قلنق
ناممکن اولدوغندن الدیغی اخراجی شرعاً واقعه ویعد کلیوب اصرعاله تقاضی اولند
اولنه ندنقسکره بیرنه قالور که بیراکانده تخفیف اولنمق اوزره بابنه منتظر فنه
ونابنه خطاً باامرعالی احسان ابیورلمق رجاسیله دولتمداره عرضی بواعلام اولندی
باقی امر وفرمان حضرت من له الامرکدر

کتبه [illegible] کماکیفیته
المسکین المولى [illegible]

سنقادون وطلغیان ناحیه‌لری
محضر صورتیدر

عتبه علیه عدالت عنوان گردون سده سعادت نشان لا زالت محمیه بحمایة
الملك المنان حضرتلرینه مدینه بابنه ده ساکن اعلما وصلحای ائمه وخطبا واشراف
واعیان وزعما وارباب تیمار وسایر اهل اسلام حضورلرنگ محضرصحیح بارلری
ابه نیاز ونظر بدیه رسنه سابقه ده شرجانی وناره حوالیسنده یازده ویغی وغارت
ایدنه بنه ده نیلی موجوجبوکینی کورلمه‌تام شقی ایله مشهور اکنده وصوکسنه تابع اشقیا
ار نابود بغداده زیی شقا اولوبنه منتظر فی السمیس باسنه مزبوره ده رجعت
وتحرک ایدیکی کبی بوسنه سنبرکمره دخی کالاول ایکه افزون سنتر سنقادون وطلغیان نقیه
شروع ایدرک جواهر این مامورسنی اندم باکذات قارام ابلی البسی جلافنه را
راجی وشقی مرقوم کورلمه کنده و بهواداد اشقیا ایله حرکت ویقل باتنه قضاسنه
تابع مار رودیك نام قریه یا باسوب اهالیه قریه نگ ابوریلب التریج السیر وتفرق
واموال واشیالرین غارت ونهب وردواب ومواشیلرین اسوق واخذ وخانه
لرین احراق بالگلیه ونیچه ادمری قتل وانواع فسادات وشقاوت ابتدقلرندن
ماعدا اجواره ده اولان سایر قرا اهالیسی دخی وطنلرندن هیرکنده اولدرینه باعث وبادی
اولدرینه حرکات غیر بورکن وشقی مرقومك حقلرینه کلمات وبوکونه ظلم وتعدی
لرین ملك سلطانیده رفع ودفع بیورلمق باینده اولکه وتجمع الحال حسبه حصه المتعار
دردولت مداره محضر اولندی باقی امر وفرمان حضرت من له الامرکدر

رفوع دیکر استگله ضبط ایدنه حقنده محضر صورتیدر

کتبه [illegible] کماکیفیته
الفقیر [illegible]

رقم اعلام اولنور
درگاه عدالت عنوان وباركاه
محمیه بحمایة المنان حضرتلرینه مدینه بابنه ده ساکن اعلما وصلحای ائمه وخطبا وزعما

[illegible]

[illegible]

[illegible]

وزیرا وارباب شعار دولت ایلدی اسلام حضرتلرینک حضور طبع الطافلرینه انها بیوردکه
مدینه منوره ده ساکن اولان شیخ زاده مصطفی افندی بیک یوز قرق بش و قرق التی
سنه لرنده الیکی فارغ ایله شیخ الحرم متسلم اولوب ابتدایی وزیر حجه سی الطافلرندن
خشنود و راضی اوله گلدکلری اوزره الحق بعض صاحب اغراض مجاز مناسبه کذب
اظهار و رجا ایلدک سوراسنده مرقوم مصطفی افندی بیک حقنده اسناد و جارات
ایله کویا بیک یوز قرق اوچ سنه سنده عزل [illegible] سنه ده وارجه شیخ فازیدک
اسکله لرنده تخصیص اولنان حنطه توزیعه باشنده اکیشر باره رسم بدعت الندوکی
تخصیص اولنان حنطه ابلغ ایتن [illegible] ایله دولت عالیه یه خلاف انها
اخبار ایدوب مرقوم مصطفی [illegible] تخصیصی ایچون امر عالی اصدار اولنمک حقنده
ارشاد [illegible] اولنان مواد [illegible] خلاف و انها ایده عرض محضر اولوب
بابنده اولان [illegible] حسبه لله [illegible] عرض و محضر [illegible] اولنمه بروجه مصالحه
سیری [illegible] تخصیصنده صادر اولان امر عالی
[illegible] و هر بولنوب [illegible]
[illegible] رسم بدعت [illegible]
مرقوم مصطفی افندی [illegible] تخصیص [illegible] امر عالی صادر اولوب لیکن مرقوم اسکله
[illegible] رسم بدعت [illegible] سنه زیاده برشی تخصیص ایلدیکی [illegible] معلوم شاهده
[illegible] مرقوم مصطفی افندی [illegible] سزاوار عاطفت مرحمت اولدیغنه
[illegible] صادر اولان [illegible]
[illegible] الدینه [illegible] ماجرای [illegible]
[illegible] الدقده [illegible]
[illegible] صدور بیوره

[illegible]

[illegible]

معروض داعی [illegible]
مدینه بابنده [illegible] زاده [illegible]
بک [illegible] خلاف [illegible] الحق اوزره
ضبط [illegible] شرعیه [illegible] ضبط ایدکلری [illegible]
[illegible]
[illegible] اولدیغنه [illegible]

حاکمی اولان رعایانك نفرتلرنده اعتنا و رضی جنکلك اولمغله الوزره
خلاف قانون اولمغله بعد الیوم سلیمانیه اوغراشی حسین بك و ابشیر
بك نام اوازده بکلر و سائرلری فیمابعد خانه لری قریه لرنده کفی ید ایدوب
دخی تعرض ایتدرمك بابنده صادر اولان امر عالیه مومنی شرف دولتلرنه دخی
صادر اولان بیورلدی شریفلری مخصوص قریه لرکون مباشر تعیین بیورلدی
ایلنلر ایا تغری بابنه محکمه سنده ورود و سجل محفوظ ایدکدنصکره مجلس شرعه
دعوت و مواجهه لرنده فسخ زوائدیب و مضمون منیفی تبلیغ اوله افاده ایله اعلان
اشاعت اولندقده یا سر حکم بکلر اولوب سمعًا و طاعة جواب ویرمیوب
نظام و تخمینی وجهه اولمق صددنده اولوب امر محکمه و مصطفی بك و محمد بك و عبد
و عبد کنز افندیلرك محرر افندینك کیتدی بابنده مفتی عبد الصمد افندی و سائرلری
بو اعتراض ایلدیکی و سلیمانیه اوغراشی حسین بك و رودی بیورلدی شریفلری مقدم
کلاف دولتلرینه عارض و رادعی اولدیکی اوزره بالجمله حضور عالیه لرینه اعلام اولنمغین
باقی امر و فرمان حضرت من له الامرکدر

کتبه الفقیر ... عفی عنه
...

مستوفی و جاووشان اکیون اعلام صدر ایتدیلر
وحکم محفوظ اولدر

درکاه رفیع ... قرابه
مدینه بابنده ره سکیز علما و صلحا و ائمه و خطبا و سائر اهل اسلام دا عیلرینك
محضر ... اثرلریدر که مدینه تربیه ره سیمی علمنده واقع منزل فه و جاووشان فوتدنبرك
تاریخ محضر ... مقدم ایالت روم ایلنده مامور شبرای فخر امور ایلدیکلرنده ...
روم ایلنده بیورلدی شریف الصدار و صدرنه اولطفه ارسال اولندی ... حاجی
جاووشلر کتخداسی احمد اغانك انفاسیه مضی ... مکتوبی کلدکده سجل محفوظ تبلیغ
اولنوب بیورلدی شریفلرك قبضنه ... عن رافع التحفه الی الآن ... نره
حرکت ایتدیرلرنده ... کدکلرنده ... رجا ... عالیه لرینه محضر
اولندی باقی امر و فرمان حضرت من له الامرکدر

کتبه ... عفی عنه
...

خالصی اولان قریه جفتلك ... دایه ...
روم ایله والیسی اکیون اعلام صدور ایتدیلر

جیوان روم ایلی علماسنه ... آصف ... عبیر
... آسمان پایه صاحب خورشید شان سایه ... افتاب
... جبار صعب ... کونده ... دعوا ... صدر

[illegible]

[illegible]

و عرفان و كمالده بيه ستوده و اجداد احسان اوزره تكرم شها عالمكن و اصف الاوصاف

المنبار زبدة اعيان شيخ الاسلام افندي حضرتلري بنده مكتر داعيه وفات

حضرتلرينك خاكپاي دولتلرينه انها اعلام عبيد داعيلري بودر كه ياينه قضاسنده بر

بر معتاد قديم روم ايلي واليسي كتخدالرينه ارسال ايدلمك بابنده صادر اولان بيورلدي شريف

رأي خصوصي اجرا ايچون مباشر تعيين بيورلدي صاحب اغا قوللري ياينه ياينه طلبكار

اراده ورود و وصول بجهه حفظ ايدلمك كه امانتي قضا اعيان و اشراف و علما وجوه بالجمله

مجلس شرع شريفه دعوت و مضمون منيفي مواجهه لرنده فتح و قرائت ايله اعلان اولنوب

اولنديغي مجلس سماع و مطالعه موجب و حضرت والي كتخدا افندي حضرتلري

مشعور اولوب قضا مزبور ... مطلوب اولانه تماما جمع و تحصيل ... مرحوم

خوش تدبير والي باشيه طرف دولتلرينه ارسال ايدلمكلري خاكپاي دولت سايه

ابتداي سعادت انشا ماوي و اسناد على اولان حضور عاليه لرينه اعلام اولندي

باقي امر و فرمان حضرت من له الامر كدر

كتبه الداعي ... الفقير

... عفي عنهما

چون معروض داعي كمترين دولتلري دركه

مدينه ياينه ده سكن اولان اعيان و اشراف و علما وجوه بالجمله مجلس شرع

شريفه شهود ايله استحصال ايدلديكه بقا روم ايلي واليسي دولتلو ... حضرتلرينك زمان

سعادتلرينه ... طرف دولت عاليه ... اولنان دركاه عالي

قپوجيلري باشيلرندن ... اسمعيل اغا ... فخر الاقران

قوروشي اكرام اولديغي ... الحمد ... حضرتلرينك زمان سعادتلرينه ... ابوبكر اغايه

... اكرام اولنديغي ... روم ايلي واليسي دولتلو ... افنديلر

حضور عاليه لرينه اعلام ... كتخدا افندي ... و

واقع امر ... حقيقت حال ... مالكانه ... خاكپاي عدالت

سايه انداز عتبه لرينه اعلام اولندي باقي امر و فرمان حضرت من له الامر كدر

معروض داعي كمترين دولتلري دركه

كتبه الداعي ... الفقير

... عفي عنهما

مدينه ياينه قضاسنده بر معتاد قديم روم ايلي واليلرينه ... اقدم تحرير

و ... دولتلرينه ايصال ايدلمك بابنده صادر اولان ...

منشور اولدیغی [illegible] خصوص فرمان اولنمق ایچون [illegible] اوزره مباشر

تعیین بیوریلان حسین اغا قوللری یدیه یابنه محکمه سنده ورود و تسجیل محفوظ اولدقدن صکره

کلعلیه [illegible] فقها و اعیان و اشراف و رعایا وجوه باشیلری مجلس شرعه دعوت و

مواجهه لرنده فتح و قرائت اولنیغی منشور اوزره [illegible] باینده صادر

اولان [illegible] منطوقنجه خصوص [illegible] ایچون [illegible] دولت [illegible] مباشر

و مضمونی مبنی اعلان و اشاعت اولنه رق شوینه استرحام ایدیکز تاریخ اعلامه [illegible] مقدم

[illegible] ایکی کون [illegible] ساده [illegible] تسلیم [illegible] اولنمش

اون ایکی کون مقدم [illegible] تسلیم اولندیغی [illegible] و [illegible]

عاکفه لرینه اعلام [illegible] اولنه [illegible] طلبنده [illegible]

طلبنده [illegible] هر بری [illegible] ایجابه [illegible] بالالتماس

[illegible] دولتلرینه اعلام اولندی باقی امر و فرمان حضرت من له الامرکدر

در دولت مکینه عرض داعی کمینه بودر که

کمترین کدای الدوله [illegible]

[illegible] القاضی بمدینه [illegible]

روم ایلینده [illegible] وقف [illegible] اعیان و [illegible] اتفاق [illegible]

[illegible] علیه [illegible] عرض [illegible] اولوب [illegible]

[illegible] نظام [illegible] دوام و استمرار [illegible]

صادر اولان فرمان عالیشان منطوقنجه خصوص [illegible] ایچون جانب دولت علیه دن

مباشر تعیین بیوریلان [illegible] قوللری یدیه یابنه محکمه سنده ورود و تسجیل

محفوظه بعد [illegible] و اشراف و رعایا وجوه باشیلری مجلس شرعه دعوت و مواجهه

لرنده فتح و قرائت و مضمونی مبنی اعلان و اشاعت اولندقده بالاتفاق [illegible]

[illegible] مشغول [illegible]

[illegible] اولوب و هر بری [illegible]

علیه [illegible] نظام [illegible] دوام و استمرار [illegible]

[illegible] نام [illegible] اوزره [illegible]

[illegible] اعلام اولندی باقی امر و فرمان حضرت من له الامرکدر کمترین کدای الدوله [illegible]

[illegible] القاضی [illegible]

در دولت مکینه عرض داعی کمینه بودر که

[illegible] روم ایلینده واقع [illegible] اولندیغی منشور اوزره [illegible]

[illegible] صادر اولان [illegible] منطوقنجه خصوص [illegible] ایچون [illegible] دولت

عاکفه [illegible]

[illegible]

عاجیه رهنما بیر تعیین اولنان [illegible] اغا [illegible] درگاه عالی قپوجی باشیلرندن

[illegible] الماجد والاعیان احمد اغا [illegible] روم ایلی والیسی [illegible] علی پاشا [illegible]

حضرتلرینک [illegible] تعیین اولنان رستم اغا [illegible] یانیه محکمه سنده [illegible]

[illegible] اعیان و اشراف و رعایا [illegible] مجلس شرعه دعوت و مواجهه لرنده

فتح و قرائت و مضمون منیفی اعلان [illegible] اولندقده [illegible] الی الآن نظام [illegible]

[illegible] رعایت و خلاف ظهور ایدرسه [illegible]

[illegible] بالالتماس [illegible] عرض و اعلام اولندی

[illegible]

[illegible]

[illegible]

کلمه باکین حینده بو ولاشباهی بو بزری قطع ودارو شبار بی مانعده و بری حبس ایلدار منتعیت

اکره جبیری اکره ایله نقد ایدوب بو مقوله اکراف وکدار رسد طرفنه دنکشوب حساینده

ایمین اولنق الچون قریه ترک خانه سی اولمدیغنه سبی و تنبیه قریه بزه قریب

مخیننه بر مخیف ملکی متعداری اولوب بو نیه قضاسنه نقل اولنماسی مسهیله بوجها صدقیه

واقف ان بیو ملحق رعایسنه احوال بیرسن نظر کاردر دولت عالیه اعلام ایله بو برجیو

بو بیرایا ایدام و کاح امنیه اولکه واقع الحاکم ربا لالتماس بابنه سبب اعلامه عرض و اعلام الشدی

باقی ارر ورقاما حرر فی [illegible]

کتبه ... اولیه له کما کتبه
نظر ... [illegible]

فخر الاقران تحور ندوس قضاسنک وناحیه سنکی دربند بیوک باشی اغاسی مکرم بعد السلام

انها اولنان اول المشهو بیک بوز التمش سنه سی واقع ربیع الاول غره سی [illegible]

روز معظم رکن مقتا ایدرک وناحیه سنک دربند بیوک باشی سنه اجاله

ایسا ریشی اولماب مقتا ایدیده وناحیه سنده واقع دربندلغه متعلق نظام مشتبه قانون

اولان بابنه سنجاغی منفرق اولان ت حضرتلرینک موقتیه وانجه اکابلیه ولانت مشتبه

مخصوص ذیل بو ایجون مندر اولان قریه عالیت منظ منیح بالالتماس قیز شرعه ایرسه کجاز

وبدینه ایصلی کرکه یک مقتا ایدیده وناحیه سنده واقع دربندلق ایدیه متعلق حصوصنه

تا بینیچ اورده و سعی والغیه والصنام ورعایا فقرا اسی اوزنده خیانت ایدوب وظهور اولان

استعبدطاقیه سنده حفظه وحراسه اولماب مخبر اداره منظور اولنه سنز والسلام

حرر فی شهر [illegible]

الراسته الکاتب ...

فخر الاماثل قره وندوس قضاسنک بیوک باشی قلعه اغاسی الکرم بعد السلام انها

اوج زه بلیت الکرسه بو نیه سالندیزه اعراق اغا مجلس شرعه کلوب بنیه قضا مزبورک

واقع قریه نام قریه سنک صدباشی علی نام کسنه ایله شرعا مرافعه اولنمق ایچون احضاری

ایجاب ایتدیکی بیر شرعه ایرسه کجاز وارسه اولنکزدر واصولنده ارکه مزبوری علی حضور شرعه

احضار ایتدیره سن کلوب خصم ایله مرافعه شرع اولنه لر والسلام حرر فی شهر ...

الراسته الکاتب ...

حیوراد نام قریه سنک ضابطی اغاسی مکرم بعد السلام انها اونمق ... قریه مزبوره ده

متمکنتین ... و الاقو واله ... قونان ... رعوا جیبری قطهور او

اولمغه بالطلب جانب شرع الانوردن ... اولندیلر کرکدرکه مسو

مسعود زاده باقی حاک لاجل المرافعه مجلس شرعه احضار ایده سن کلوب مرافعه شرع ا

اتفاق حق اولنه حرر فی سهوار سنه ۱۱۸۶

کتبه ... الراسته ...

فخر الامرا الکرام حاکم بندر ... سلمه الله تعالی   بعد السلام والتحیة کوافیه انها اعلام

اولنور که ... بلده محروسه بوغدانده ... نام قریه ساکنلرندن ... اولان ... نام ذمی ... الفین

کلمکده اولان ... و ضرب ایدوب کلوب جانب شرع الانوره اخبار اولنمغله قریه مزبوره

اهالیسی ... مرقومه ... الندی وصول اولنده کیر ... قریه مزبوره

اهالیسنده ... سوز ... مجلس شرعه احضار ایدوب بو خصوصک تحقیق

اولنوب ... احقاق اولنه ... والسلام   فی ... الداعی

محمد ... سلمه الله

... سنجاغی بیوک باشی ... اغا   بعد السلام انها اولنور که بوغدانده ... نام قریه

متمکن ... نام ذمی ... قریه ... باشی ... نام ...

اولان ... لا اجرا ... احضار ... بالطلب ... الندی ...

مسفور ... باشی ... مجلس شرعه احضار ایده سن ... والا ... برایه

اعلام اوله ... ایده سن والسلام ... سنه 1186   ارسله الفقیر ... الداعی

حرره ... الکاتب

... سنجاغی بیوک باشی ... اغا

الکرام   بعد السلام انها اولنور که بلده محروسه ... ده ... نام قریه

ساکنلرندن ... وفات ایدن ... حاج علی اغا نام متوفانک ... بورا

دعوا ... بالطلب ... اولنور ... لا اجرا ... مجلس

شرعه احضار ایده سن والسلام   حرره

ارسله الفقیر ... الکاتب

... الله

فخر الامرا الکرام ... سلمه الله ... مکرم

... بعد التحیة کوافیه اعلام اولنور که ... محمد بن عثمان نام متوفانک

... اولان ... صاحب الارضی

... اوزره ... ایله ... ده

... صاحب الارضی اولنده ... ضبط

ایدوب ... منع ... ایدوب ... ایده سن ... موجب ... ایله

اوله سن والسلام   حرر

ارسله الفقیر ... الکاتب

محمد ... الله

... نام قریه ... اغا

بعد السلام انها اولنور که قریه مزبوره ده متمکن ... نام ذمینک زوجه سی ... نام

... بالطلب ... الندی

[illegible]

... اولنمشدر که مسفور زنی ... شرعا احقاق ایده سز مکتوب جصو...
... شرع اولوب احقاق حق اولنه و الا عدم اطاعتی ظهور ایدر ایسه ... اعلام ایده
اولا جبری ... وکتب السلام تحریرا فی سهر ... ١١٨٦

... قریه ... ضابطی آغای الکرام بعد السلام انها اولنور که قریه مزبوره ... ساکنه
... ذمه‌سنده ... طرفه دعوا جبری اولنجق ...
... اولنمشدر که مسفوره نک مجلس شرعه احضار ایده سز والسلام تحریرا

... الکرام ... دام مجده بعد التحیه انها اولنور که
باعث ... نام ... مجلس شرعه مکتوب ... ارباب ... علی ... نام ... شرعا دعوا
... بالالتماس ... اولنمشدر که ... علی ...
... مجلس شرعه احضار ایده سز مکتوب ... شرع اولوب احقاق حق
اولنه والسلام تحریرا فی سهر ... ١١٨٦

... الاقران ... نام قریه ... ضابطی آغای ... بعد السلام انها اولنور که
قریه مزبوره ... بو ... ذمه‌سنده ... مقتضی ...
... طرف شرعدن ... اولنمشدر که ... قریه
... مجلس شرعه احضار ایده سز مکتوب ...
... اولنه و الا عدم ... ظهور ایدر ... اعلام اولا جبری
... افاده ایده سز والسلام فی ... شهر ... ١١٨٦

... الاقران ... ناحیه‌سنک ... آغای الکرام بعد السلام انها اولنور که
ناحیه مزبوره ... نام قریه ... قریه مزبوره ... قرار اولوب
قریه‌ده ... اولنمشدر ...
... جانب شرعدن ... اولنمشدر که ...
... قریه‌ده ... قلیه ... قریه ...
... ایده سز والسلام تحریرا فی ١٢ شهر ... ١١٨٦

... واقع باغات ... بعد السلام انها اولنور که
... مذکوره‌ده واقع باغات ...
شرع انورده ... طلب بالالتماس تحریر ... اولنمشدر که ... باغات مذکوره
... مسفوره ... نام ... قریه ...

[illegible]

حفظ اولنوب خلاف شرع کسنه یه تعدی ایتدیرمیه سز والسلام حرره فی ۲ ذی الحجه سنه ۱۱۸۶

به شهادة الله   ارسلدیکمیز بطوعی کیانت

فخر الاقران باینه متسلمی عثمان اغا دام مجده

بعد التحیه کیفیت انها اولنه رکه باینه مرکزنه اشقیادن بیک بوراسلی سنه ذی القعده شهرنک ایکرمی درد کونی نار یکیجه باینه متسلمی چنکیز اعانه اسباب رشای اصحاب طرف والیه مرتکب بیور لدی شهر منه صرجیحه بالا بالتماس قبیر شرعده واسله طرفنر ارسال اولنده لدی شرف کوروب کرکدر که ناموس اولدیکنک لوا نر بدرک متسلمی اعدرنده التکبه تام واهتمام اصحاب انایک بولا ولایت ورعایا نفر لسنه صیانت ایدوب حیر اله اوله سز والسلام حرره

فخر الاقران باینه متسلمی عثمان اغا دام مجده

بعد السلام انها اولنه رکه بالنث لواسو حاضور نام قریه ده واقع چفتلکلری اصحابندن کوجک بک زاده مصطفی بک ومصطفی بیوک بیکی مصطفی اغانامان کسنه لرک چفتلکلرن اراضی ولوزر یله ومرعی لریته اخذنه توسلعونعارد ودلوسنه بی فیامن ودونامون زمیدر خلاف شرع شریف وخلاف قانون بالاسنده مداخله ایدکلری جانب شرع شریفه اخبار ریله مسعود ورفع علی الاصاله لاجل کرامه تجلی عندره اختصار روبالمواجهه مرافعه اولنه قدی نه نر مدخله لری بالکلیه انکار ایدوب فیما بعد بالاسنده مداخله اتماکه طرف شرع شریفه تنبیه اصحاب منه نفع اولانرکه منع ادنع اولنمق الجون ناکطلب امر اسله کجبرار ارسال اولندیکرکدرکه مسعود ونکک خلاف شرع شریف وخلاف قانون مداخله لری منع ادفع ایدوب تعرض ایتدرمیه سز والسلام حرره

به کیمیز بطوعی کیانت
مدینه به ملله

فخر الامراء الکرام حالا باینه متسلمی سعادتلی حسین بک دام الکرم

بعد التحیه والتسلیم کوافیه انها اولنه رکه بالنث لواسنه مدینه باینه مضافاتندن نهر المعور ناحیه سنده واقع قلاصبورار نام قریه اهالیسندن ساره مستقرف اولان اسلامبولده کون السعد نام سپاهی صیلک طرفندن تجار زیدرک تحصیلاتی اخذ وقبض وکلنوبه العیاله وکیلی اولان کتبده سپاهی نام کسنه نک یدنده اولان برات صورتی والمهور ضبط ممسکی بولنیجه طرف شرع شریف اولورده نر الشبو ویکلسنه کجبرار ارسال اولندی کوستره کرکدرکه تجار مزبورک تحصیلاتی وکیلی کتبده سپاهی قدیمدن اولاکلدیکی منوال اوزره ضبط ور وربط ایتدیروب احدی مداخله ایتدیرمیه سز والسلام حرره

به کیمیز بطوعی کیانت
مدینه به ملله

عمدة الامراء الکرام باینه متسلمی سعادتلی حسین بک حفظه الله بعد التحیه کوافیه انها اولنه رکه اعلام داعیدر رکه بالنث لواسنه تفنکچیلر انا ستاسیر نام ذمینک منزلنه قریب بیر ره اولوب حواله سیر اولمغله بیرعو نام ذمی بیر باب دکان احداث ایدوب

[illegible]

ایدوب [illegible] فرمان اولنمغله [illegible] ایله معلوم اوله بیلدیکده مابعدا
مستقر [illegible] اولوب [illegible] اشقیا طائفه سینه [illegible]
[illegible] جمع و اوصاف [illegible] منتظر اولوب اولطریقیله [illegible]
[illegible] رفع ایچون [illegible] حالده اولمغله اشقیا [illegible] ارسال اولنمدر
کدی [illegible] مستقر [illegible] نام [illegible] بروجه [illegible] الکامل
[illegible] احداث ایدیکی [illegible] منهدم ایتدیره سز والسلام تحریرا
[illegible] الامراء الکرام [illegible] سنجاغی الآی بکیسی [illegible]

حضرتلری [illegible] واقع مرحوم و مغفور له صاحب
[illegible] اولان [illegible]
[illegible] مزبور بالکلیه ضبطیچون [illegible]
ایله مرسوم [illegible] ارسال اولنمشدر [illegible] مذکوره [illegible]
اوله کلدیکی منوال اوزره ضبط و ربط ایله متصرف اوله سز جائم الکلام والسلام
فی المسنده [illegible] افندی [illegible]
به کمتر [illegible] کاتب

[illegible] اعلام [illegible]
[illegible] اون آلتی ضبط اولنمق ایچون [illegible] اولان [illegible]
[illegible] ارسال اولنمشدر اوزره مرسوم [illegible]
[illegible] مزبوره [illegible]
اجرای احکام شرعیه [illegible] شرع شریفه متعلق امورینه [illegible] اوزره
[illegible] ایله [illegible] مظهر اوله [illegible] اشقیا [illegible] جائم [illegible]
والسلام
به کمتر [illegible] کاتب

امیر الامراء الکرام [illegible] سنجاغی متصرفی [illegible] حضرتلری [illegible]
[illegible] اعلام [illegible] افندی [illegible]
[illegible] ایله [illegible]
[illegible] اولنمش [illegible]
[illegible] ارسال اولنمشدر
[illegible] جائم الکلام والسلام
امیر الامراء الکرام [illegible] سنجاغی متصرفی [illegible]
به کمتر [illegible] کاتب
[illegible] حضرتلری [illegible] اعلام [illegible]
[illegible] کاتب [illegible]
[illegible] رخصت [illegible] کتب اولنمشدر
[illegible]

عمدة الاماثل [illegible] سیاوش [illegible] ایجاره [illegible] بکلربکی [illegible] برسنه [illegible]
اولان رمضان [illegible] غره [illegible] تحقق اولنمغله [illegible]
[illegible] اوقاف [illegible] مواجهه‌لرنده [illegible]
قطع [illegible] اولنمق [illegible] رعایا اوزرلرینه
[illegible] اولان [illegible] جمع وتحصیل ایچون قبوشی [illegible]
ارسال اولنمشدر [illegible] غره شهر [illegible] وقف [illegible]
رعایا اوزرلرینه توزیع وتقسیم وجزیه [illegible] الوزره جمع وتحصیلنه
بر فرد مانع اولنمق [illegible] والسلام

[illegible]

فخر الامراء الکرام [illegible] سعادتلو [illegible] بک المکرم [illegible]
[illegible] بکلربکی [illegible] برسنه [illegible]
[illegible]
اولمق اوزره [illegible] عوارضی [illegible] اعیان ولایت [illegible]
[illegible] اولان [illegible]
[illegible] توزیع وتقسیم [illegible] جمع وتحصیل ایچون قبوشی [illegible]
ارسال اولنمشدر [illegible] غره شهر [illegible] مانع اولمق ایچون
[illegible] والسلام فی تاریخ [illegible]

[illegible]

فخر الاقران [illegible] بک المکرم
[illegible] قبوشی [illegible]
[illegible] ارسال اولنمشدر [illegible] ابوبکر [illegible] اطلاق [illegible]
[illegible] والسلام [illegible] فی تاریخ [illegible]

[illegible]

زبدة الامائل [illegible] سعادتلو [illegible] المکرم
بعد التحیة [illegible] مقاطعه [illegible]
[illegible] بکلربکی [illegible]
[illegible] ایچون [illegible]
[illegible] ارسال اولنمشدر [illegible] مقاطعه [illegible]
[illegible] جمع وتحصیل [illegible] والسلام [illegible]
زبدة الاماثل والاقران سعادتلو [illegible] کتبه سلام [illegible]

[illegible]

الاسیه الشیو بکنکه کتخدا [illegible] عزه سنه [illegible] روز قاسم [illegible]

[illegible] وسی الف [illegible] سنه [illegible] ربیع الاول [illegible] عامی [illegible]

ایچون [illegible] الشریف [illegible] معاش [illegible]

[illegible] معاش [illegible] توزیع [illegible]

[illegible] الشریفه [illegible] شریعه [illegible]

[illegible] و السلام حرره ۱۱۸۶ [illegible]

عز [illegible] الله افندی [illegible] بکنکه [illegible] سنه

واقع ربیع الاول عزه سنه [illegible]

[illegible]

[illegible] الشریفه [illegible] عزه [illegible]

[illegible] احکام شرعیه [illegible] والسلام حرره [illegible]

فخر الاماثل [illegible] دام مکرما

عقب التحیة و التسلیم انهاء [illegible] المراسیه [illegible]

[illegible] نام [illegible] الله [illegible]

[illegible]

[illegible]

والسلام حرر فی سوال المکرم ۱۱۸۶

[illegible]

عز [illegible] امیر الامرا

بعد التحیة [illegible] نکاح [illegible]

بنت [illegible] نام [illegible] طالب [illegible] نکاح [illegible]

[illegible] نکاح [illegible]

[illegible]

فخر الاقران [illegible] الکرام [illegible] انهاء [illegible]

[illegible] نام [illegible]

[illegible] نام [illegible]

[illegible] الملتمس [illegible]

[illegible] والسلام حرره

فی سوال المکرم ۱۱۸۶

[illegible]

[illegible]

[illegible]

[illegible]

فلان قضاسنه تابع فلان نام قریه‌سنك [illegible] انهادارنده كه

باعث تحریر سطور [illegible] اغانك یدلرنده اولان برات شریف عالیشان [illegible] اولوب

ومضمون [illegible] اولنمغله [illegible] سنه [illegible] لازم

[illegible] ایدلر [illegible]

[illegible] تحریر اولنسه [illegible]

[illegible] براتی عالیشان [illegible] ایله [illegible]

اولوب جوابنه [illegible] والسلام تحریرا فی ۱۸ ۱۱۸۶

[illegible] افا الاكرم

بعد السلام انها [illegible] واقع ربیع الاول غره‌سی [illegible]

[illegible] سنجاق [illegible]

[illegible] شرع [illegible]

[illegible] خصوص [illegible] تحریر [illegible]

[illegible] حدود [illegible]

[illegible] والسلام تحریرا فی [illegible] ۱۱۸۶

عمدة الاماجد والاكارم [illegible] افا الاكرم

بعد السلام انها [illegible] فلان نام قریه [illegible]

فلان وفلان نام [illegible] شرعی [illegible] دعوی ایدرب [illegible]

[illegible] بموجب حكم شرعی [illegible] ادا [illegible]

[illegible] تحریر [illegible]

[illegible] والسلام تحریرا فی [illegible]

فخر الاقران [illegible] اغا الاكرم

بعد السلام انها [illegible] فلان اغا نام [illegible]

[illegible] نام [illegible]

[illegible] شرعی [illegible] شرعی [illegible]

تحریر [illegible] والسلام

تحریرا فی [illegible] سنه ۱۱۸۶

فخر الاقران [illegible] الاكرم بعد السلام انها [illegible]

[illegible]

تاریخ ظهرینه یکری بر کوری مقدم متقدم اولان فیضام نام ملوکانه ورده سیر جعفر بن نوح
شمریفه اظهار عجز ... حالی ایله فلانه تسنده [illegible] رسنه نام فلان ایله زعامت
ابواب واحد عاریه [illegible] ... فلان شهر [illegible] ... والکشف کیفیه
[illegible] ... المفتی [illegible] ... فلان [illegible] ... رساله ... اولان الله
کرکدیه [illegible] ... قانونی سلطانیده ممالک ... ایکن آکه توجیه
ممالک ایلدیره سنه والسلام

فلان نام قریه سنک ... فلان ... اوغلان ... ادن فلان ...
زید ... نام زعیم مجلس شرع شریفه مکتوب ... حالی ایله ... بیع
اولان ... رفع ... فلان ... زیاده ... بیع ... اسنه ... ایله کیفیت
ایله ... طلاق ... ایله ... اولان ... دفتر
مدعیسی ... توزیع وتفریغ ایله کشف ... کوره کفیل ایده ... سنه ... والاییر ... ایله
مجلس شرع اصحاب ... نکارا فقه ... سنه والسلام تحریرا فی ۱۵ ... شهر
... کاتبی

الله

السلطان ... ایکن ... سنه ... فلان ... سنده ... زعیم
ایکین ... فلان ... ایلیک ... حاکم ... بیع ... عوارض ... بدر ... اولان
حالی ... وکشف ... ... ایلدیره ... یکری ... فلان
ایله دفتر ... توزیع ... اولان ... ارزینه ... وکفیل ... ایلدیره
اولان فلان ... ایله ... دفتر ... اوجه ... ذکر ... تحریرا فی التاریخ المذکور

... ایله ... الاعلی والاوایل الاعلی

کشف ... کاتبی ... الله

ایلک ... سنده ...
فلان ... سنده ... فلان ... حاکم ... اولان
والعوارض ... اولان ... اصحاب ایدن ... عوارض ... رسته ... اولان
ولایت ... ... اولان ... ایلدیره ... فلان
... سنک ... توزیع وتفسیر ... کشف ... اولان ...
الامرا الکرام فلان بک ... کشف ... دفتر ... ایله ... ذکر ... ایلدی
کتابت التاریخ ...

۱۱۸۶

بسم الله قال النبی صلی الله علیه وسلم ...
... صدق رسول الله وصدق حبیب الله ... صدر ... ابن ... وجلیس
... سنده ... الآن ... الله ... ایله ...

... صاحب

نزد ننه اشبو تذکره که بر وجه وار عمرنه وضع اولندی تحریرا فی ١٥ ماه شهر فلان سنه ١١٨٦

حرره لطف الله کاتبه

مدینهٔ بابنه محمیه‌سنده فلان محله‌سی ساکنلرندن اکین بوندنه اقدم هالکه اولان مقتول ... ار ... والدت بالغه
نامی یالکه نک ترکه‌سی ایدیکی محقق اولمغین قانون اوزره رسم قسمتی رؤیت
اولنوب قبر ... قسمت تذکره‌سی کذلک بابته طالبه وضع و اعطا اولندی

حرره فی ١٥ ماه شهر فلان سنه ١١٨٦ — حرره لطف الله کاتبه

محمد ... بعد ره ...

صورت حجت صحت ... بحر ...

اشبو ررون صورت بیرت عاکبت ... بنده سطور ... الوب مدینهٔ بابنه ده
واقع اولان مرحوم سلطان بایزید طاب ثراه حضرتلرینک بنا ایتدیکی جامع شریفنده
بابنه ... جزء ... ماللنه الق اوزره یومی بر قدار اقچه وظیفه ایله قائم اولان
فلان نام خلیفه مجلس شرع ... الفدار تام و تقریر کلام ایدوب اشبو بتکلیف ... اولور
کنتی ... بابرات عاکبت منصرف اولدیغم یومی بر قدار اقچه وظیفه ...
بر ... الوب مستحق اولدیغم بو قدار یومیه اقچه وظیفه‌می اشبو ... ده
جزء ... مرحوم مفتی اولان افتخار الامراء الکرام فلان ... تمامًا اخذ و قبض
ایدوب ... ذمتنده ... اقچه ... قالمیوب ... غبن ... کلفه ...
کشف ... و اقع ما کطلب ... اولندی فی حرره فی اوائل شهر فلان
١١٨٦

الحمد لله الذی احل النکاح و حرم السفاح والحمد لله الذی هدانا للاسلام مع جمیع اهل الایمان
والحمد لله رب العالمین والصلوة والسلام علی سیدنا محمد و آله وصحبه اجمعین نسبتهم
وعلی سنت رسوله فلان بن فلان وکالتکله حبیبه فلان بن فلان ابنه عاتق بنت
حسن نام بکره نک تزویجنه تسلیمنه خاطبه اولان مهر معجل سن اون بیک
بر اقچه قبض قلمنه ویره و بر اکی حسن بن فلان وکالتکله حبیبه عاتق بنت
فلان نام بکره نک فلان بن فلان ایله اون بر بیک اقچه تزویجنه تسلیمنه خاطبه اولان
مهر معجله سن ١٠٠٠ اقچه الدک و قبض قلمنه ویری و بر دکی اوج کره ربه
الله ایله ار ... حضرت محمدک سنت شریفه امام اعظمک قولنه
شریعته وکالتیله بکز حبیبه ... ازواج اولان ... مسلمین شهرها ... بارک
بارک الله ... احسن ... طیبت ... و رضی ... علیها ... تزویجی
... مبارک اوله محمد مصطفی به صلوه اللهم صل وسلم علی سیدنا محمد

الزوج كاتب الكتاب حسن بن كیوان وكیله [illegible] الزوجة المنكوحة عائشه بنت حسن وكیلها [illegible] الزوج بنت [illegible] رضوان بن كیوان
بنت وكالة [illegible] فلان بن فلان وفلان بن فلان المهر المعجل [illegible]
[illegible] مبلغ
۱ ۱

[illegible] في شهر ربیع الاول ۱۱۶۹

بولداوين [illegible]

فلان وفلان وفلان وفلان وفلان وفلان وفلان شهود الحال

الزوج كاتب الكتاب فلان بن فلان — الزوجة المنكوحة فاطمه بنت عبد [illegible]
حاضر بنفسه بالمجلس — وكیلها [illegible]
المهر المعجل [illegible] — [illegible] بن [illegible]
مبلغ
۱۰۰۰

غره غزای [illegible] من شهر ربیع الاول سنه سبعین ومایه والف

فلان وفلان وفلان وفلان وفلان وفلان وفلان شهود الحال

بالفعل [illegible] بو ورقه [illegible] صدر [illegible] اولوب [illegible]
[illegible] الان [illegible] ونواحی [illegible] سنه [illegible]
[illegible] سنده [illegible] تمامنه وارنجه دارنده
[illegible] قدوة الاماثل والاقران [illegible] فلان [illegible] بروجه [illegible]
[illegible] والتزام [illegible] اولنمشدر [illegible]
[illegible] سنه [illegible]
الان [illegible] رسوم [illegible]
[illegible] بروجه [illegible]
[illegible] تاریخ [illegible] ۱۱۷۰
بالفعل [illegible] بو ورقه

[illegible] بروجه [illegible] رسوم [illegible]
[illegible] سنه [illegible]
[illegible] اولمق اوزره
[illegible]

اصحاب حکم علیه به وار باب کرم حکمته یه شبهه بیورلیه ایشبو حاضر اولنه باب سادهٔ طرا
طریقیه بدایه به قدم ثابت اولان حافظ و واعظ اولنه شیخ فلان مستند اوله وارده ماعده ارج
کثرت صحبه مستغرق اوللهٔ صاحب احتشام ایدیب سابقه اولانه عنه اسلمه عار صحیح رکه
حدیث شریف مقتضاسنجه چون حسابلرینه رجاوم ربح ولنه بیورلیه بابی دعا های خیر ایله
ستدام بار
ایشبو تکبیر التشکی سنته محارم ابی والبسی وزیر روشن ضمیر اصفی نظیر
مشیر مشیر ذی عدیر رستدار استنابایه صاحب عزیز شبیه نبایه انداز
مطلع الفاب مدار عرفان مطلع برقی احسان وزیر مکرم نهار ماکب
واصف رافت واعتبار زنن دولتلی شیخی علیشاه بیک تقدمه الخیر مایدیدر
واولنه حضرتلرینک دائره عاقبه لرینه اقسام رفایتی و بیدلکی اللنقا ابدن
بعد الانام بر مستاد قدیم بابنه لفظا اسم ابا لبسنه اوبره کلدکلری به جیوز فیه روغن
ساده نک و التی قیه شکر نبات الفرق قیه موم عسل و اوج بیک ادرهم نجورات
کیفیلی اهرنده طرف بابهر کشر فلرنده وار واولان بیورلدی شریف اراسلمربی
موجبنجه بنبعی اوکان مباشرلری اغالونزی سولنبه اعتب ولاب واینش
اراری و توجه شبیدی اوب ایه کلف دفریدر اهالیه سولنبشلریه موافق شرعیه دیورره
توزیع و سبانلری حق ب بنبریده تقسیم اولنان رغن ساده نک
وساثره نجبره نک رفتریدر که بروجه الیحلی الاسامه ذکر اولنمار ۱۲۴۵ خورده
مشهد کمالی

حرر بیده کدی بیتار زاده انم مدرسه
العمان الاهالی خورده کعبه تکیه
عرسه محله سه الله

فلان قضاسنه واقع فلان محله سنده اولوب المنصب فلان شهر شریفی ایچون نقل ایدیلمکر نده
رای العین مشاهده اولنور بو باعث مسکننه زیده و عمرو نامکنی ایله تولیت ابد
ابدیلکدن مخففی ایکی چبیرکت بابنه نزیب ملحده صار رفلان ایکی اوجی بدنامی ولاکین مستحق
ابدیکن ایچو التنبه ملحده است مسم فیه شمه عارم الله شریفی ایچون حفظا لهمار
یوم فلان بیده المکتوب ابوم فلان استیجاره فلان عفت الکعبه سرا ۱۱۸۶
فخر الاقران بابنه قلعه سی ریه داری فلان اغا المکرم
بعد سلام انهسار اولنه که باعث مسکنه فلان و فلان نامکنه ارجله شیخ فلان اولوب
ایشبو بابی شریفی صدره قسمه سهبه بتنه کلام ایله بروکا فلان علمنده صار نوبت اولیکو
بیده المکتوب رای العین مشاهده ابدلکی ایچو نسخه ها ذکر ابا بعنوان اولمنه اوراف

سعادتلو راحتلو بیورکه نفس کروه روسی کاغذان شانلو
اوچ ایکی ینقدر راجه سی جنوب اولوب صغیر قری اولنده
نکره شی موجب خطر اولوب ایشبو تاره فرمانه ایلقرنده
الخ بات ابتدا عدن دفعه بتنبه اولرمان بردر دیر
شنبه اولیب الحق شیخ شریف المغیلیه زیده
بنجه بولیشتر بابندن دانشمندی مرحب بیورلیدر بیو
[illegible]

شرعاً ... الذي بعونه ... [illegible] ... لقصه مسئله
بيرام ... [illegible] ... اشبو كتاب ايده ... [illegible]
اولنميه والسلام ... [illegible] ... صحيح كتبه اولد ...

اشبو ... صدارت ... [illegible] ... المرحوم ... يازيجي
... [illegible] ... مدينه ... مرحوم و مغفور له
سلطان ... جامع شريف ... [illegible] ... الان ... كسنه
... [illegible] ... ايله متصرف اولديغي
... [illegible] ... اولديغي ... وظيفه سنه اشبو
... [illegible] ... الامجد والاعنب الحاج ابراهيم
... [illegible] ... اشبو صدارت ... [illegible]
... [illegible] ... كتب ... [illegible]
... [illegible] ... ١١٩٦ ...

... [illegible] ... الابواب ... [illegible]
اللهم ... [illegible] ... الاحتياج ... [illegible]
... [illegible] ... مدينه ... بن ... [illegible]
... [illegible] ... موافقاً للشرع ... الصواب
... [illegible] ... في سنه ... [illegible] ... صلى الله عليه وسلم
اللهم ... [illegible] ... الكلام ... [illegible]
... [illegible] ...

مدينه ... [illegible] ... اقدم ... ايدن
... [illegible] ... التسجيل
قانون ... [illegible] ... بيورلدي ... [illegible]
... [illegible] ... ١١٨٦

مدينه ... [illegible] ... اقدم ... [illegible]
... [illegible] ... في ... اوزره
... [illegible] ... ١١٣٦
مدينه ... [illegible] ... الان ... [illegible]
... [illegible] ... قانون اوزره ... بيورلدي
طرف

ضبط و ربط و حاصلاتی رسومات براتی عالیشان ایله متصرف الدیغی اوزره
اخذ و قبض ایلمك و القرانده سنه بیك یوز اتمش بش سنه سی مارتی ابتداسندن
بر سنه تمامنه دکین ضبط و تصرف ایده الحق الاجهل الشبهو حافظ احمد ... اغا به در
در عهده و التزام اللنه طرف دن ضبطی ... تمسك ... ویرلدکه کرك
طرفندن و کرك اخرلر طرفندن بر فرد دخی مداخله و مخالفت اولنمیوب موجب ایله متصرف
اوله تحریرا ١١٨٦

وجه محرر اوزره بیورلدی

خواص قصبه عالکینه اولوب یازنه سنجاغنده واقع برات شریف عالیشان ایله
ذمه سنده متصرف اولدیغی ... خواص احساب ... نام قریه لری ایله
مقاطعه سی بیك یوز اتمش التی سنه سی مارتی ابتداسندن بر سنه تمامنه دکین طرفندن
الشبهو حافظ احمد بك قدوة الاماثل والاقران عبدالله اغا زیده قدره یه التزام
اولنوب ضبطی ... ویرلدکه ... اغا
مقاطعه مزبوره ... ضبط و ربط و حاصلاتی و رسومات شرعیه
و رسوم عرفیه و جرم و جنایت و باد هوا ... سنه سی وسنین
سابقه ده مقدار اوله کلدیگی اوزره جمع و تحصیل و اخذ و قبض ایلدیگی اجلدن طرفندن
و طرف اخردن کیمسنه اخلال و تعرض اولنمیه تحریرا ١١٨١

مسطور اولان تذکره صدر رسدر
احمد اغا ... کاتب ...
بر رفعو ... اولوب ... ایلمکه
اذن ویرلمشدر تحریرا ١١٨١
فلان محله سنده ... اولان ... ایچون اذن ویرلمشدر

فلان محله سنده ... ایکی ... حفظ ایلمك ایچون اذن ویرلمشدر
حفظ ایلمك ایچون اذن ویرلمشدر
اون ایکی ... نام ... الاوجه
عنبر ... ایلمك ایچون اذن ویرلمشدر

فلان اوغلی ... حفظ ... ایلمك ایچون اذن ویرلدی ١١٨٢

هذا اللهم ... صدر علی ... الحمد
علی ... کلمه ... مدینه ...

مدینه بانه ... اولوب ... بشیر ... اسمی اولان ... الاماجد والاکارم ... اغا
... محلی اغازاده ... مجلس شرع شریفده ... حافظ
الکتاب ... المخدرات عائشه قدین نام ... طرفندن
... کشیدن شرعیه ... ده وکیل ... نا بنه

[illegible]

در سعادت ... افندی
... ایلدیکی اوزره
...
... اولوب ... اعلام اولنان
...
... مکتوب ...
... اولنه
...
ایمدی ...
رعایه ... اولسه

محرراتت دامت الکرام کتبت ابو بکر افندی محضر بزده مباشره کیفیت اقرار تام و اعتراف کلام ایدیکی شلداوه
مسعدانه صدور بولدیغی اسبابت مکلمة مسلک و منتظم اولان املاکدن ایکی بر سهم
راجت برادر سهم قلیچ و ایکی سهم غداره و بر سهم طوپوز و بر سهم طاشی مستغرق اورطه
و بر جنیت بانکه و بر کوچک و بر ایاغلی تسبت و اوتوز عدد صغیر کبیر افشوقی
صیاغی برادر عدد صوفیه بانکه سیر صلیبه قدم مثل ایکیسهام بیته ماله افراز ایدو
ایدوب هابیله صحیح شرعیه ایله هبه و تسلیم ایدم اوله فی محلس هبه ده قبض و قبول ایلشدر
بعد کسبوم مارنکد استدعا و جه محرر اوزره ملک مخصوص کیفیات اولمشنا محرر
منصرف اولسون دید کده و کیل مرقوم کتبت ابو بکر افندی موما الیه ایکی دخی وجه مشروح
اوزره اولدیغی جاری الفاری و جاها تصدیق رخصا تحقیق ایده حکت التمسو ولیته
علی ماهو الحقیقه کتب و الله اعلم و حکم اوقات به و یه من لها الطلب و منها
و اقعه اولنری جری ذلک حرره فی اواسط شهر شوال المکرم سنه ١١٣٩
الاوره الکسع و الکسری
قلم الموکلی فیه عدسه وقام
سجل ..... بوردرکم
قله قضا سنه تابع فلان نام قلعه به ساکنلرندن ایکن بوندن اقدم وفات ایدن فلان
بن فلان نام متوفانک ترکت ایدیکی شرعا ورائتی صلبیه کبیره قیزی حلیمه و صغیره عزیزه
خدیجه و عایشه یه منحصره اولدیغی لدی الشرع ثابت و متبین اولدقدن نصکره
مزبوره حلیمه طرفندن خصوصی الیه ثبات اوزره اعطا محکمه و کیلو مسیحی المشهر فلان مز
مزبوره فلان خدیجه ایله عایشه تک قبو شرعا مخصوص ایلان فلانه بنت فلان
نام کمسنه طرفندن تخیلی شرعیه حصول لازم اکتو قبر و بنه مقضیه مزبوره ایلندنلر التمسو بلیغ
الکتب علی الحدیث الامام من ... نام کمسنه محضرنده باکو کالته و باکو صایه اقرار تام و تقریر کلام
ایدوب متوفای مزبورک ترکات جوان کثره اولوب منقولاتندن اعلی ترکه
دینه وفا ایده رترکه سی یولنمامغله ضرورت مستولی دین مشتی الیون حقیقه مزبوره حدودنده
واقع قورغه رحکله معروف نام موضعده کائن الحمینه ایکی چیالق مسبوبه محدود بر قطعه
باغی بر ورافلزده نابه اشجار مثمره و غیر مثمره مسیبه اوزرلرنده حاصله و نابه اولان انقاب
و ثمراتیله بیع مزبوره اولنمز و رافعیات باکلین منقطع اولوب مرقوم علی افندینک
اوزر یه اوت درت بیک اقچه یه قرار اغنیه بالعجز اندکدن جمیع اشجار مثمره و یابسه
اعناب و نابه ثمراتیه طرفندن الجاب و قبول حاوی و شروط مفسده دن عاری
بیع و بات قطعی ایله اوندرت بیک غرار ابجای کوفت اقچه مقابله سنده بیع و تسلیم
و تملک

وتمليك وتفويض وسائر انشا ايله حجاج رقوم على الحنفى دخى بروجه محرر اشترا و تسليم و تملك
وتفويض و تصحيح ايله الدن تقدير تمنى الالان مبلغ مزبور المحت النقود او بذرت
بيك اقچه على الجند تيك بدنده تماما وكمالا اخذ و قبض ايدم باتعلق شريعت موصوفين
در اصلا و قطعا علاقه و مدخل قالميوب مشترى مزبورك ملك مشترالريده و حق ... در
كيفما شا و حيثما يختار متصرف اولسون ايله كلرنده مشترى مزبورك بروجه مشروح جارى
صادر اولان اقرارين بلكره الموقوم كتصديق كشف شرعى ما هو الواقع بالطلب كتب
وتنظيم اللذى وكان ذلك تحريرا فى اواخر [illegible] تمه لكعسر لطف [illegible]

[illegible]

مدينه بابنده ... سراى ... محله سنده ساكنين ... بولنان ... اولان محمد مزبوره ...
حافظ الكتبه اولغلك باسعاده نام زوجه مزبوره سمى فلانه نام نظرانه مواجهه سنده والبط
دعواى و تقرير مدعى ايدوب محمه مزبوره وارن طرفين دره الزوج زاده سليمان
سباهى منزل و باغچه سى و برحالى كيچه نام نظرانه منزلى و جانب رابع طريق عام ايله
محدود اولان بر باب تحتانى اوده و بر مقدار حولى مشتمل ملك منزلى حاوى بولنمرد اولان
اولقم باسعاده نام مالك ملك منزلى اولوب مشترى مزبورى اولادى [illegible] مستور و فنرى
لنى اتمام مقدره بابالرندن حقه اولمق اوزره اصلا بر ثمن مقدار مالك اولديغى [illegible]
ومنتقل اولديغى تمله مسفوره صوسك حقه مى الحصاب ايدم ثمن مقدارنه تغيير [illegible]
وتصولا ضبطا ايمكله مستوفى الاحكاب الشريعه بنيه اوتمش مطلو مدر ديده طلب الاستنطاق
مسفوره صوسك جوابنده زوجم مالك اولان باسعاده نام زوجى حاجى مز و كجده كنى بيك
اقچه رشوت نامنه وير مشدم مشترى مزبور در بيرا كو شى مثلى مالك لغنده وير دو غم مبلغ مزبور
كنى بيك اقچه مقابله سنده مبلغ مزبور مداخله ايده مفسد واقف اولان [illegible]
ايدرم ديو دفعه مقابله ايدوكلك مسفوره بو دفعنه الانكار مسفوره صوسك نام نظرانه مداخلته
مطابقت بينه طلب اولندقده طائفه يا بو جبان فلان والد فلان و فلان والد فلان نام ان
و [illegible] شهادت مجلس شرعده حاضر اولوب عقيب الاستشهاد فى الحقيقه
مسفوره صوسك ايله مسفوره باسعادلى حاجى مز و كجده اكنى بيك اقچه كتف كنقود
يد بيد ايصال رشوت نامنه اولمق اوزره وير ديكى بزم حضور مزده اشهاد ايدر
وقت حاجتده بو مقدار اوزره شاهدلرز شهادت دخى ايدرز ديو بيرلى اداى
شهادت شرعيه ايدكلرنده بعد رعايه الشروط المقبوله شهادتلرى بو موجب [illegible]

اليدى ... [illegible] ... بابا [illegible] ... [illegible] ... اوزالى ... [illegible]

سوالى ... [illegible]
... [illegible] ... بنبه
[illegible] ... اوزره اداى
... [illegible] ... تبره
بابدر ... [illegible] ... جانب
بريا ... اولنان و ايات ... [illegible]
... [illegible] ... اولنمقده
... [illegible] ... مورده
وما ... [illegible] ... بولديا
ارسال بابنده ... [illegible] ... سنده
... [illegible] ... اولنده
... [illegible]
... [illegible] ... الراى
... [illegible] ... بولديا
... [illegible] ... حضوره
... [illegible] ... دولت
... [illegible]

کلّه زیاده کی اوچ بیتر زیاده معامله رز مبلغ و ربع انبتیه بر رقبت کتمسد بنا کیشتر عربه

اواخر شهر زلکت عورو ای سنه ۱۱۸۱

شهود الحال

ماده کوچک کمسه صدری علی — محمد بن عبد الله بیت

الله المولی صالح ده — عبد الله — کتابت الدره

مدینهٔ بابده محمد بن یوسف اغا محله سی سکنه سندن الحاج لیونده اقدم وفات ایدن احمد اغا بن علی نام متوفانک صدری اوغلی ابراهیم و صدره صغیره قزی عائشه نام صغیرلرک والده لری و انالری اوصیه لری اولان امهان بنت فلانه نام خاتون مجلس شرع شریفه کلوب شهوده بیتنده کلام و تعبیر مرام ایدوب زوج متوفای مزبورک فراشنده حاصل اولان مشتول حاله و نه بتده اولان اوغلم صغیرلرن مزبورانک نفقه و کسوه یه شدة احتیاجلری اولمغین قبول شرعیه ضرورت که بابالری متوفای مرقومه ترک متروکاتی نه مدار اولدیغنده نفقه و کسوه بهالری فرض و تقدیر اولنمق مرادمدر دیو کده حال منوال محرر اوزره اولدیغی نه بو شیعه ره محرر الاسامی اولان شهود دیجی ذکرلری اخبار ایدیلدی کیفیت الامور ظاهر و متبایته اولدقده تعلیکره حکم موقع صدر کتاب محرم افندی حضرتلری صغیرانه مزبور انه بابالری متوفی مرقومه متروکاتی مدار و عدم اعتماد ترتیب بودفعه بر یوم ایچنده نفقه و کسوه بهالری فرض و تقدیر ایدوب مبلغ معروفی مرقومی صغیرلر مزبورانک نفقه و کسوه لرنه و سایر لوازم ضروریه لرینه خرج و صرف لدی الاقتضا استدانه یه و طلبه کیفیت رجوعه انالری مرقومه امهان خاتونه اذن و یرلیه سن ماوقع بالطلب کتب و تحریر اولندی

تحریرا فی اوائل شهر ذی الحجة الحرام سنه ۱۱۸۲

شهود الحال

الارده کیشفت ربیع عبدی — محمد بن عبد الله کیه عرب

الله الموی لسی — محمد — کتابت ولی الدره

مدینهٔ فلانه مو مجیدنده فلان و فلان و سایرلری مجلس شرع شریفه حاضرون اولوب هر بری تقریر کلام ایدوب بینمزده واقع مو مجیدنده متعلق اولان نیفس امورلری روایت و تمشیتیندن شتویه اولنمق اوزره بر او سنه باشی نقیب اولمق لابد و الازم اولمغین الشهود حاضر با محله اولان سلیمان نام کمسنه کار دیده و واز موده و متعلق امورنده اولمغله جمله مزک رضاسیله او سنه باشی نقیب ونقیبان انتخاب ایلدیکمزده دیو جمله اولنه قبول ایدرز دیدکلری حاجت ایدن کلام روایتی باشی و سایر اشتراه متعلق بنالتی کار و کیفیته

اقتضا ایدنه

اقتضا ایدنر ذخیره مستوفی اوجه مناسب ایله معلوم الوزره بازار ایدوب اشترا ایدنلر نفسکره

بهر بیرکی حاله کوره توزیع ایدروب وسایر مستحقنره واقع امورى كوروب رابطة

حلافکنه حرکت اتمیه ومخالفنه سالك اولوب ذکر اولنان روشی باغی وسایر مستوفی

اولان ذخیره اکون لوازوب شرا اشتر ایدنلرک معترنده کلوب ترتیب ادخاریم او

اولنمق الوزرنه بینه دخی تمتک وبرلک مطلوبجزور ایکرنده التماس نیه

مزبور سلیمانه بر منوال محرر اوزره الدیغی اوسنه باشی نصف ونیاجن اولنوب

مزبور سلیمان دخی قبول ایله منت نهنده وخدمات لازمه سنین اراده تعهد والتزام

الشهین ما هو الواقع بالطلب کتب اولندی او به مه له کالمتب ودصنع والتسلیم

اولندی جری ذلک تحریره فی اواید مه شهر الله

الحمد الکعبیر کتبه هد ستا

الله

الاذن من الامر والصلح وقع سندر

الله الکو کی اف هد بیه

الله

بحر هاربه دحق مصاب الولدک

مدبنه فلان محله سنده فلان محله سی ساکنلرندن ایکین بوندنر اقدم فلان توفات ایدن فلان بن

فلان نام معتقدنک وراثتی زوجه مسکوده سی جانداولدت باینج نام نفیسه ابنه صغیره

قیزی ابنته یه حضره اولدیغی ابدای اکشرع شریف ثابت وتحقق اولدقد نفسکره مزبوره

جاندا لحق فنده اصالة وصغیره مزبوره نک قبول شرعیه منصوب وصیی اولدقده وصایة مجلس

شرع شریف بیته محله مزبوره ساکن فلان بن فلان نام کمسنه نک ذکرانی صلح وابرایه تصدیق

تصدیق وقبوله موافق وکیلی مستحق اولدیغی فلان بن فلان وفلان بن فلان نام کمسنه لرشهادتلری

شهادتلری ایله بالوکاله ثابت الولان الشتو بالفعل الناب فلان اغا بن فلان اغا نام

کمسنه مواجهه سنده اقرار تام وتقریر کلام ایدوب تاریخ کتابدن بر سنه مقدم کلبد

مزبورک موکلی فلان نام کمسنه زوجم مرقوم فلانک تینهر حق اوزر ایدیکی بیوم دعوا ایله تکیده وبو

وموکل مرقوم مدعاسی انکار ایله دخی مدعامی کشف اولرهه واثبات ان عاجزه اولوب مرقوم

فلان کنلقی اولندقده بعضن اید نجک محقق اولنمغه بدصور نده صلح صغیره مرقومه یه انفع

اولدیغن بصلحدن بو شرط ایله اعطوی ینده کوره مدعاه انکار او لنوب عوارض اوزرینه انشا

عقد صلح ایدکه نفسکره بینه دخی صلح مرقومی قبول وبدل صلح اولان مبلغ مزبور اولوز

غروشی مرقوم ایله اصحیکنه یدینه ثابت اخذ وقبض ایلدم فیما بعد زوجم مقتول مزبورک

دم ودیته متعلق عامه دعاوى مطالبتن وکافة ایمان وتمامی صلحانذند مرقوم ابراهیم سباهی

نک ذمتی بالاصالة وبالوکاله ابرام عام قاطع نزعله ابراء وبراء واستیفا ایلدم دیدکده تحقق

کمسنه بنوا کثیره بمولد وقع بالطلب کتب اولندی جری ذلک تحریره فی المحرم الحرام

ختام ماه شهر الله

سنه ١١٨٦

نطق الکعبیر کتبه هد سه

الله

الحمد الکعبیر کتبه هد سه

الله

مدرسنده ذکر او لنان علیه اید اب یه ک

عرض اولنمق داخل معتبر ارادن علیه اید

رسمی ارباب محاکم ایرادیه اولوب عادت

زیادت ایله نظر عالیه اوزره بیوردی

بیمار خوبی اسلامه کور ارادت اولنمده

درشیون مواجهه لرنده بوخ قوت اولمقله

حمایه سنه بیانات بوب اقتضا ایدن احکام

مسند الایه قطعی اولنمه تخمینه

صحت حال کیم باجعه او لند یسمه

ایا بن فلان نفسه ده بودجه اولوب حمل

محررات ارادیه افتخار دعوی ایدن

در حواس اغالیت حق نیابت بودلری

که مدد وس لیقنامه نابع اولدیغی

کوراستن بدکلر ازاجل ایدنلر

دار صدق بمحکوم مصاحبت

داریه ادب ادلوقسم اولنان

حکمیه آیات نیبان اوان

محکمه سنه ومصالح ایله

مواجهه اندر ادله افر

وتاکید اولنسه

حرر كتاب صحت بعد الورود

مدينه بابيه محله سنده فلان محله سي ساكنلرندن ايكن اشبو رافع الكتاب حسن بن عبد الله نام
كمسنه مجلس شرع شريف لازم التشريفده محبوب شو بابه استيجار وظلم لازم ايدوب تاريخ كتابدن بر كون
مقدم محله مزبوره ده كيجه و خانه سي ايكن ارباب شماردن فلان بن فلان
نام كمسنه اراب جاره ايله اوزرينه هجوم و صحيح ايتمكله اشبو ... اولان
و حضور و ... ده بركسوب مجروح و صحيح قاسشمكله اولوقت ...
دخي ... اوزره فرار ايدوب ... مرقوم فلانك كيفيت احوالي بيلن
... مسلمين ... بيان ايدوب و مدعا الخصم
وارمدر ديدكده ... الآي بكلربكيسي يوسف بك بن علي افندي
و ... الآي بكلربكيسي علي زاده بك ... مظلوم علي اغا ...
و ... الآي بكلربكيسي فلان بك نام كمسنه لر ... ارباب شماردن ...
... نام ... ولدي وبر ... الدير ... الدر ... الف
... مجروح ... رسفده ... بو ... ربمان ... حقنده
... اول ... الطلب ... الشرع ... رفع واعلام ... بحر ... حرره

في اواخر شهر فلان سنه ١١٨٢

فلان و فلان و فلان و فلان و فلان و فلان

الاردن ... ... رسالي ... عرب ... الطاء
فلان ... ... فلان

حرر كتاب صحت بعد الورود

مدينه بابيه محله سنده فلان محله سي ساكنلرندن ايكن اشبو رافع الكتاب ... لرندن
اولوب ... بنت احمد نام خاتونك ذات معرفه سنده ... مجلس شرع
شريفده ... مزبوره ساكنلرندن زوجي ... باعث الكتاب فلان بن فلان نام
كمسنه محضرنده ... وراثية نام ... مزبور رضوان بن كيوان ... بر
... زوجم الدر ... شهرده ... كان ... بالحق والتصنع
بالاه ... المفتين زوجم مزبور ... مهر و مهر ... الان اون يك
... مهر ... ايله ... عقد ... الان الاقچه ... واون ... شناف
... ... مهر ... الان الاقچه ... في ... ونفقه
عدت معلوم ... مسكن ... او ... اولمق وجهاي ... زوجم مزبور ايله
... شرعيه ايله خلع اولدقده مزبور زوجم دخي ... خلع مزبوري ... ايكدكده
ايدكدنصكره حقوق زوجيته و غيره متعلق عامه دعاوي و مطالبات ... ايمان ...
... ... ابراء عام قطع النزاع ودافع الخصام ايله ابرا و اسقاط ايلديم ديدكده

عنه

عنت کنفذ بف کـ ... ما هو کذا ایله الطلب کتب و تحریر اولندی جری ذلک تحریرا فی کیوم

کرابع العشرون من شهر فلان سنه ۱۱۸۶

فلان

الاعرکه ذکر فلان الملحق

حرره العبد عدت الله

الدره کتابت اولدرکه

مدینه فلانه محله‌سنده فلانه محله‌سی ساکنلرندن فلانه بنت فلان نام خاتون ایوز بکشی

تکاو ایدوب ... فی بیته اوله کیفیته معتوهه اولوب بر طرایقیله کندو ماله اولملغله

جمیع اموال و اشیاسنی نفق و ضایع ایله اصناعت ایدوب کندوی حفظ اوجا

و تحراست ایلیک اچون قبو شرعدن بر قایم نصب و تعیین اولنمسی لابد و لازم

اولملغه حاکم طرفندن احتساب افندی حضرتلری معتوهه مرقومه اقربه لرندن رضوان

ابن ارسلان حضور شرعه احضار و ابلاغ و احیا بر له کندوی و اموالی اوزرینه اکتها سی

ایدیکینه مرقومه معتوهه نام خاتونک کیفیت حالی وقوف تامی اولان رجال

مسلمیندن استفسار اولندقده مدینه مزبوره اهالیسندن فلان ارفلان و فلان نام

کمسنه لر فی الحقیقه مرقومه ایوز بکشی کجی و زاید معتوهه اولوب و عقل مانده اولمغله جمیع مالنی

اتلاف و اضاعت ایدیکی محکم و معلوم حضره‌سی اولوب اعلام ایده ...

اولنمسی کندو به حر حالده اولیه واقعه رسم علی طریق الشهادت خبر و بر دکلرنده مرقومه

خاتون معتوهه اموره وحصولنده واموال و اشیاسنی حفظ اچون قبو شرعدن اشبو صاحب

الکتاب مزبور رضوان بن ارسلان نام کمسنه یا قایم نصب و تعیین اولنوب

اولدفی بر منوال محرر فالحه بجمیع ... و اخذ کسب ما زمه‌سی بیفصول ادایه تعهد تام

بر له متعهد اولمغین علی ما هو الواقع بالطلب کتب و تحریر اولندی جری ذلک تحریره

الدره کتابت اولدرکه

والاجوز ... مضافاتنده فلان قصبه‌سنه تابع فلان قریه‌سی اهالیسندن حضوریلم

ابن المرحوم ... محله‌سی سکاننده ... الدم ... ایدنه ...

ابن المرحوم ... احمد پاشا حضرتلری خانه ... اولوب صحیح صبی ...

لاحق اولوب رشد ... ایدنه ... حسن بک بن المرحوم حسین بک

بالذات مجلس شرع شریفه عار ما هو ... اکثر ... اوزره وصیسی غایب عنه

المجلس اولان ... عمر بک ابن ... صدر اعظم ... احمد پاشا حضرتلری ...

... حکم لاحق اولمغله حاکم مصدق کتاب ... وعنها

... کتب ...

مرقومه ... و اولنمسی ... کمه ...

... اوزره بر ... ارسال ...

... خطاب ... ایله ... تقریر ...

مجلس شرعه ... قوانین ...

... حالنده ... حقیقت ...

اوزره حفظ ... اشکال ...

... ایله ... اوزره ...

... حفظ ...

... ایصال ... حفظ ...

... اوله ... حکم ...

... حفظ ...

... اوزره ... حفظ ...

... استعمال ... وقفیه

... و اسباب ...

اوزره ... حفظ ...

و بر ... حکم ... باب

... زیاده ...

... احوال ...

... استحکام ...

[illegible]

... حفظ ...

... ایله ... اوزره ...

... محکمه ...

اولنان ... ایله ... اولنوب ...

... حکم ...

بیوردیلر ... اولنه ... کمدر ...

افندی حضرتلری رضی غصب ... اوزره وکیلی اولان نصب ونصب ایدوب
اشبو بابت الکتاب تقبه مزبوره سکن اولنان یوسف بک بن المرحوم علی بک محفوظ
ومحرر بنده الفاز تام و تقریر کلام ایدوب بوندن اقدم متوفی پدرم مومی الیه نیابة رحلت
ایتدکده انتقالی اولان زعامت وعقاری واموال رسومی انجق ... اشیا علیحده مفروض
اوجه شرعیه ایله ایکی بدنده اولان بخاری ستانه ... مشیم الالان علم ... بک
بن ... الاعظم ... الحد ... تاریخ کتابینه ... سنه ... یوز ... اولوب متوفای
بنده مذبور انتقال زعامت ... ابدال ارزاقی ... تحصیلنی بالکلیه
اخذ و قبض اتمشیدی ... تاریخ ... الدم من بعد اموال
وزعامت وعقاری کندوم حفظ وضبط وربط کمال ... اولدیغی
ثابت ... رشید ... حکم اولنمش معلومدر ...
زیرا ... الان اسامی اولان ثابت ... اولنمقده فی
فی الواقع مومی الیه یاشو حسن بک بن المرحوم حسن بک ... بالغ اولوب
ورشیدی تام الدی رشد ... اسلمه اموال ورشاسنی وسائر
اشیائی ... ضبط وتقریره ... علی ... شهادة خیرا یه بریهم
مومی الیه حسن بک رشیدی ثابت اولوب ... اموال ورشاسنی
وزعامت وعقارینی ضبط وتقریره ... مومی الیه حسن
بک اموال ورشاسنی ... مومی الیه ... الالان ... ابد ...
والکتاب اخذ وقبض ... والاعطا ... الکا ... اغا
ایلدم ... کتب ... ایله ... طلب
رفع اولندی ... وحرره ...

طلب ... الاسعد
... [illegible]
... [illegible]

طلب ... [illegible]
... [illegible]

... کی ... [illegible]
... [illegible]

... [illegible]

... اکین ... اقدم ... ایدن زید بن
بکر نام متوفانک صغیر اوغلی ... شرعیه ... منصوب وصیسی
... عمرو بن بشر نام کسنه ... اعترافنده ... ولد ... اعترف و تحریر ...
اوزرنده ... وتقریر کلام ایدوب وصیسی اولدیغم ... صغیر ... ولد
... اولوب ... وصف ... کسنه ...
... زید ... ولد
... ایله ... بعد ... قبا ...

شهود

سنه زید بو ده اخراج اولنمسی مطلوبمدر دیدکده محکی زید بوده اهالی سنده اولوب اید رقنمده

اسمدری تقسیم اولنان بینونه سعلسنده زید بر خالد بن الولیدک کیفیت احوالنی

استماع اولنادقده بر بری زید رجال بن ولید نامک گفتنده و مدتن محرم اولوب افعال

شنیعه و اوصاف قبیحه ایله موصوف اولدیغی خبر ویره دکلرنده زید بر خالد بن الولیدی حسبی

رضا سیله شهر زید بوده نی اسکان اولاب مجتمع اوزره لتعهد المتاکین ما وضع تا کلیف

کتب اولندی فی ذلک حرره فی [illegible] الاول فی [illegible] کتبه

[illegible] عبده [illegible] المولی له عنه

[illegible]

مدینهٔ بابنه محکمه سنده بهرام [illegible] محله سی ساکنلرندن الحاج [illegible] نام کمسنه مجلس شرع شریفده

[illegible] زید بوده محکمه سنده [illegible] محله سی [illegible] شیخ بالنه القاب لبنی والدت واصلی

نام نصرانیه [illegible] دعوی وتقریر کلام ایدوب تاریخ وثیقه دن مقدم مسفوره

لبنی نام نصرانیه [illegible] زوجی بولیا ولد [illegible] نام زمیه جهت قرض شرعی اوزره اون

ایکی بیک [illegible] استقراض [illegible] مسفوره بوریه [illegible] کیدوب انده دخی بالک

حالیه مده اولان بالمشترک الاقچه اولوب الیوم مزبوره مطلوبمدر دیدکده نعت

کسوار مسفوره لبنی والدت واصلی نام نصرانیه جواب نده بالکلیه انکار مزبور الحاج [illegible] مدعاسنه

بینه طلب اولندقده اجواز مسلمین دن [illegible] و [illegible] نام کمسنه لر شهادت لرنه وثیقه کتصار [illegible]

و [illegible] نام زمیه حاضرون [illegible] تاریخ وثیقه دن مقدم مسفوره بوریه نام زمی حضور مزده الحاج

[illegible] اون ایکی بیک اقچه جهت قرض شرعی اوزره الکندر دید دخی اشهادا [illegible] بیز بو

بو خصوصه بوریه اوزره [illegible] شهادت دخی ایدرز دیو الاای شهادت

ایده کلرنده تعدیل و تزکیه کلرنده شهادتلری مقبوله المفتی حکم [illegible] اداسنه تنبیه اولنوب

عنت [illegible] ما هو الواقع بالطلب کتب اولندی فی ذلک حرره فی

الاول [illegible] و [illegible] کتبه

الطمعی الموسی [illegible] عنه

[illegible]

مدینهٔ بابنه محکمه سنده [illegible] محله سی ساکنه لرندن اولوب زلیخا بنت علی نام خاتون [illegible]

[illegible] ایکی [illegible] اقراره و اعطای حجیه اعتراف ایدوب ذات مذکوره بالمتوفی [illegible]

عارفان اولوب عثمان جلبی ابن مصطفی و علی جلبی ابن [illegible] نام کمسنه لرک شهادتلری

شهادتلریله زلیخا بنت علی نام خاتون مجلس شرع شریفده حاضره اولوب [illegible] صاحب

القاب مصطفی [illegible] ابن [illegible] نام کمسنه [illegible] و [illegible] مسنده بالمتوفی [illegible]

تمام و تقریر کلام ایدوب محکمه مزبوره سکنه‌سنده مشترک اولدیغی اولوب واقع بر طرفی
حاجی بکر زاده علی آغا ملکی منزلی دیگر طرفی مشتری ملکی منزلی ایله منقسم دیگر طرفی قناة چشمه
بکتاش یاغچه‌سی دیگر طرفی طریق عام ایله محدود و ممتاز اولان بر باب فوقانی اوطه و صفه‌ و ا
اولان کیلاری و ... صحن حوش و باغچه‌ی نفیس بیت‌الما و حولی ... و اشجار مثمره ...
و ... بر باب آخور ایله ملک منزلی ... ایچب ... و حوالی بیع صحیح
قطعی ایله یالکز قرق بیک نقدیه مقابله سنده بیع و تسلیم و تملیک
ایدرب اولدخی بیمنوال محرر اشترا و قبض و تسلم و تملک ایلدکدن ثمنی اولان مبلغ
مزبوری قرق بیک اقچه‌یی یدنده تماماً و کمالاً اخذ و قبض ایدوب بعده گیسوم و تسلیم
مبلغ مزبوری اولان قرق بیک اقچه‌یی ... معطی ... جهة صحیحه ایله ...
... حضور ... صحیه ایدوب الدخی صحبه مزبوره اخذ و قبض و ... بعد حدود
مذکوره ایله محدود و اولان ملک منزلی ... و ... فالیوب و مبلغ
مزبور ... فالیوب ... مرقوم ... ملک مشتر ... و مبلغ مزبور
... اولوب دیده ... کشف ...
کواقع بالطلب کتب اولندی حرر فی ... شهر ... سنه ۱۱۸۶

شهود الحال

... ...

الامام ... ... حرره ...
المدرس ... ...

... ...

مدینه ... محکمه ... اولوب ... وفات ایدن ابوبکر ...
نام متوفانک ترک ایلدیکی زوجه مطلقه ... فاطمه بنت حسن نام خاتون
ایله صلبی کبیر اوغلی علی و صغیره قزی ام کلثوم ... الدقده ... مزبور اوغلی علی الاصاله و
مزبوره ام کلثوم نام صغیره‌نک ... منصوب وصی ... وصایه
مجلس ... متوفای مزبورک زوجه مطلقه‌سی ... مزبوره فاطمه بنت
حسن ... ابن عبدالکریم نام کسنه ... تقریر کلام ایدوب
... متوفای مزبورک ... فاطمه‌نک زمتنده ... مبلغ ... اولان ... بیک اقچه
... مزبوره
طلب و دعوی ... متوفای مزبورک ترکه ... اولنان
... اولوب ... محله‌سنده واقع ... دیگر طرفی ... جبلیه
... طریق عام ایله محدود و ممتاز اولان فوقانی ... اوطه ... باب ...
و باغچه ایله مشتمل اولان ملک منزلی ... ایکی ...
...

اولی حقنده دعوی و بیر مشهود نعوره فاطمه دخی وجه مشروح اوزره فیما بینلرنده صلح اولنوب

مذکور ابراهیم و اولاد منزل مرقومی مذکوره فاطمه نک حقنده سابعه سنه ملکی در

کیفیت بالطلب ... اولسون دیو ... کتب اولنوب ... اوزره

السئول اثبته کتب ... بالطلب وقوع الحال اولندی ... ذلك

۱۱۸۶

شهود الحال

الامیر ... و ... و ... و ...

المولى ... محمد ... و ...

... بالکتاب ...

مدینه ... قرالرنده ... یوقغندور ... نام قریه اهالیسی ... مجلس شرع شریفه حاضرون اولوب

... کلام ایدوب ... قریه ... اولان ... نام قریه ... یارم

... مکتوب ... برنده ... اکین ... اشتغال ... سنه ... الشتغال ...

ایله ... و ... جانب شرع

شریفدن ... کلنوب ... تعیین ... محمد ... یوسف ...

... اولنان ... اولان ... مسفور ...

... اولدیغی ... اوزره ... اصلاح ...

... اولدیغی ... بین ... مسفور ...

اولنده ... مسفور ... یاشی ... حدود ... اشتغال ... اهالیسی قریه

... دعوای ... الک ... اولدر ...

منتفق ... دعوای ... الملسوب ... الحکام ... افند

افنده ... مسموع اولمسون ... مولای ... کتب ... و ...

... اولنان ... مجلس شرع شریفده افاده ... علی ... بالطلب

کتب اولندی ... فی ... سنه ...

شهود الحال

... و ... و ... و ... و ...

الامیر ... عبد ... محمد ... و ...

المولى ... محمد ... اولندر ...

... بالکتاب ...

مدینه ... رمضان ... قضاسنه تابع ... نام قریه ساکنلرندن ... عمر

اولان ... اغا بن ... اغا نام کمسنه بالذات مجلس شرع شریفده حاضر اولوب

شمویه تقریر کلام ایدیگی قریه مزبوره کشتزارنده الوب متمکنلرندن یورغو ولد
یانی نام ذمی قریه مزبوره زراعتنده کسب ضرب ایله ایرلرب قتل ایتمشلردر
دیو مجلس شرعده ادعا و رینه طوارلیوب کشف و معاینه اولنمق مطلوبدر دیرکده قبل
الشرع علمای کرام و مولانا محمد تشبیت واردیلر الذی اولنرجی زرع و غله ضرر ایرشدکی
اولان کمسنه‌لر ایله قریه مزبوره وارلوب متمکن مسفور زرعک اطرافنه نظر
و معاینه ایدلکلرندن کی اکر واقع متمکنلک فیه‌سی کتنده سیاه ویره ایله وارثیلو بارشه
هالک اولوب قانلرینه شتله اولنده قریه ذیمنده نه یانی ولد یورغو نام
ذمی قانلرینه رم ورثه اولنرنه طلب ایدرز مزبورلر قولهم و قبضه و تحت تصرفلرنده
بحتنده منقولک ورثه‌لرینک تعزیرلرینی کتب بوجه مجلس شرعه کلوب
انهاده و تعزیر اتملیعن علی ما هو الواقع بالطلب کتب اولندی فی زلک کرره
فی کسوم کمفرنه شهد فیه

١١٩٣

حرره الفقیر الیه ... الارسی ... حرره فیه
... المولی ... فیه ... الله
... کعبتی ... عفی عنه
... اولده ...
تحریراً کتابت ... صحیح ...

مدینه یابنه مضافاتندن اولوب ماکعلی ناحیه سنده تابع قاریت نام قریه متمکنلردن
اکین یدندنه اقدم قتیلا هالک اولان یورغو ولد یانی نام هالک زوجه متروکه سی
ایله لنی ولدت صبی اوغلی یانی و هالک مسفورک اناسی صوسکا ولدت یانی نام
نصرانیه ترک صبی اوغلی طرفندن وکالته و ترک اناسی طرفندن اصالة مجلس شرعه کلوب
شمویه تقریر کلام ایدوب مدرکزده یورغو یانی نام هالک قریه مزبوره متمکنلردن
یانی یورغو نام ذمی ضرب و قتل ایدی دوم و ورثنی اولنده طلب ایدرز قریه مزبوره
اهالیسندن دعوی و نزاعم یوقدر اکرچه دیر ظهور ایدر ایسه بکری الحکام اکلام مسموعه
و مقبوله اولمسون دیو مطلقا دعوی و نزاعم یانی یورغودن اولسون و تم ورثنی دخی
اولنده طلب ایدرم عنت کیتقصدینی ... بالطلب کتب بوجه تحریرا
اولندی

... الارسی ... حرره ... عفی عنه
... الله ... اولده ...
تحریراً ... صحیح ...

فی الاصل قدر ندر و سن تعفنا سنه واقع ... و اراضی متصرفه ایدیندرده یاینک
ترتیبنه هاشه ... نام فی ... مجلس شرع شریف ... المقبول رافع
الکتاب

الکنه ب اوغلی حسین ابنه ابن المرحوم علی بک نام کمسنه مواجهه سنده اقرار و نام ...
کلام ایدوب فقط زبده ... زاغوس بالی نام جفتلک سکلک ملک صحیحم اولوب حقلرمدر
منکلک اولوب بالتبعیه ام و با جمیعهم بالتوابع واللواحق ایله اوزرنده اطراف اربعه سی بر
طرفی فلانه نام جفتلک حدود ایله منتهی و بر طرفی فلانه قریه سنورلری حدود ایله
منتهی اولان و بر طرفی ... نام قریه حدود ایله منتهی و بر طرفی ... نام قریه
سنورلری ایله منتهی ... اولان سکلک ملک جفتلکدن اولوب ... باب
اوطه ... باب اوطه ... اوطه و بر باب آخور
... ایله مشتمل ... هر باب انبار ... نقطه جفتلک
... ایله منتهی ... قریه مزبوره سنورلری داخلنده ... قطعه باغ ایله ... معلوم
... مشتمل و ... مقبوضم
جمیع التوابع واللواحق و کافه حقوق و المرافق ایله جفتلکی طرفندن ... و قبول ... حاوی
... مغفره ... بایع ... صحیح شرعی ایله ... ارض
فراغت قطعی ایله ... مقابله سنده بیع و
... اولوب موی الیه حسین بک دخی بر منوال
... و قبض ایله ... بدل ... الفی
اولان مبلغ مزبور ... الثمن موی الیه ... تماماً و کاملاً اخذ و قبض ایلدم
... حدود ... اولان جفتلک مزبوری جمیع التوابع واللواحق
ایله موی الیه حسین بک ... ملک ... اولوب ... جفتلک
مزبوره ... شرعی ... اولدقده
... موی الیه حسین بک دخی ... اولان ... بنت
بک نام خاتون ... شرع ... قلمی ... حفظاً
للمقال ... کتب ... اولندی ...
الامر ...
... فی ...
...
فی الاصل ... اولوب ... و ... وزیر ...
... اولان ...

خواصی محمیه لوندره لیلکیسی وطیشه نام قریه سکنه‌سندن ... اولوب ... ب‌جی
نام ذمی مجلس شرعده حاضرون اولوب ... اقرار ایدوب قریه مذکوره‌ده ...
اوروج زاده احمد آغا نام کسنه مواجهه‌سنده ... تمام ... البطه ...
علی الاشتراک ... ملک صحیحم اولوب تحت ضبط و تصرفمده منسلک اولوب
قریه مزبوره ... طپولو ... اطراف اربعه‌سی ...
... ابه طریق عام ... ایله محدود ... اولوب
... اسباب ... و صحیح بایع ... ایله ...
... اسباب ... حصه‌سی و صحیح ... ایله ...
... اسباب ... و صحیح ... ایله ...
... ایجاب و قبول ... حاوی و شرط مفسدن عاری بیع
بات صحیح شرعی ایله ... صاحب ارض ... قطعی ... فی کوفت
... مقابله‌سنده مزبور احمد آغایه بیع و تسلیم و تفویض و تملیک ...
و فراغت ایدوب اول دخی ... اوزره اولدیغی اشترا و تفویض و تملک و تسلم و
قبض و قبول ایلدکدنصکره ثمنی اولان مبلغ مزبوری ... احمد آغا
... بالتمام و الکمال اخذ و قبض ایلدیم ... مذکوره ایله محدود اولان
... احمد آغانک ملکی
... و حقی ...
... اولان مزبور احمد آغا ...
مزبوره ...
... الشهود ...
... فی اواخر ... سنه ...

الامر کتبه ...
... و ...

...

... قریه ... اولوب ... نام ذمی ...
مجلس شرع شریف انورده ... مدعیه ...
اوروج زاده احمد آغا نام کسنه مواجهه‌سنده ... ملک صحیحم
... ضبط ... منسلک اولان قریه مزبوره ...
نام ... اطراف اربعه‌سی ...

نام

ثم لسنه تك بیع وتسلیم بایوری منا سنده باغی اوله صدد ابه عهده المستفاد اولان ... ربت

بکی جیلاق بر قطعه ملك باغی که در ... موجود اولان اشبو ... سنده حکمه التوابع واللواحق

اکا فیه حقوقی ومرافقی ... قبله ... و ... حاوی وشرائط مفسده دن عاری بیع بات

صحیح شرعی اوزره ... صاحب ... فراغت ... ایله ... ایکی ... باکز

... ابه ... بیع ... و تسلیم و ... وفراغت ابدیکده

اولدخی وجه مشروح اوزره اولدیغی اشترا و ... و ... تسلم و ... و قبض وقبول ابد

ایکدکده ... ثمنی اولان ... مزبوری ... مذکور ... ابه ... باعی

... مسلمین ... مزبور احمد اغا ... بدنه تماما وکاملا اخذ وقبض ایلدم

فیما بعد بر ... اولدیغی ... ایله ... و ثمن اولان باغ مذکوری مزبور احمد

اغا ... ملك ... و ... حق ... من الوجوه ... ... علاقه

قالمامشدر ... بر ملکی ... دیو ... مصدق اولمغین ... ثبت اولنده

دیکر ... کنفید ... اولان مزبور اغا ... واحسن ...

نام ... تحقیق و ... ... الحاجه ... اشبو ... کتب ...

ویدطالبه وضع واعطا اولندی ... ذلك ... ... سنه ۱۱۹۶

... الله ... اکه ...

... صحیح ... عندی

... المولی ... عفی عنه

... ...

... بن یوسف اغا ... اکین بونده اقدم ... ابنه ...

بن ... نام ... و ... صبی ... و ... و صغیره ... ام کلثوم لابو

لابوین ... والده ... و ... اولان اشبو ... الکتاب صبی ...

... نام خاتون ... کلام ... اولان ... ...

اولان ... ایله صغیره ... ملك ... انتقاج ... الی ... پارلری

... اولان ... و صغیران مزبوران ... اولان ...

... ... نفقه ... فرض و ... مطلوب ... ...

... اولدیغی ... الاسباب ... اولان نفقه صحیحه ...

... ... حاکم ... صدر ...

... ... صغیران ... ابه صغیره ... ...

... و ... ... اولندیغی ...

... ... التی ...

... سنه ... ... ابنه

... ... بابنده

... اوزره ... ...

صورت ... خط ... ... صادر

... ...

اولان ... ... انه

اغا ... ... ومضمون

... ... اهل العلم

... ... اشتف

... ... عساکر

اولنده ... ...

اسلام ... ...

... ...

... ...

... ... جواب ...

... ... اولدیغی

و ... ...

... ... اسلام ...

متوفای مزبوره‌نک اشتغال ایدن مالندن بونده غیری قطعاً حاره اولمیه مقاصه حجت تاریخ کتابتندن بومی اقل
اون اوچ نفقه و کسوه بهای فرض والتقدیر و مبلغ مفروضی متکوری استدانه وصرفه والدی الحظ مالتربه
رجوع اذن ویره‌سی طلب ایتدکده ما هو الواقع بالطلب کتب ادنا الذی جری ذلک حرره فی اوائل شهر فلان
سنه ۱۱۸۶

شهود الحال

الله ... الله ... الله ... الله ... الله

الاوره بعض صلح الاسا ومع عندی
نقلاً متوفی الولی اله یوسف الله

وره کعبیر کمه عبد سلیم الله

بعض صلح سنه اولدی

مدینه‌ٔ بابه‌ده ساکنه ایکن مقدماً استانبولده بونده اقدم وفات ایدن علی ابن حسن نام متوفی
زوجه‌ٔ حصرا وارثلری الابوین قرنداشی نبیری بنت حسن وزوجه‌ٔ مطلوبه‌سی منزاله سن عائشه بنت
ثلاثه وو السیده اسمی فاطمه بنت عبدالرحیم نام خاتونلر مره اولمغله متحقق الارث قرینه‌سی متکه‌سن متوفای
مزبورک زوجه‌ٔ مذکوره‌سی عائشه بنت ... طرفلرندن خصوص اتی کبیانی اوزره صلح وابرا
واعطاسنه درویش محمد بن رمضان ومحمد بن علی نام کسنه‌لرک شهادتلریله وکالتی ثابته الاولان الحاج
سنان بن زینل نام کسنه باکوکاله شخصی ایله حقنده مدینه‌ٔ بابه مزبوره ... لرینه حافظلکنده
والسیده اسمی فاطمه بنت عبدالرحیم طرفندن علی یعقوب وقدر ... نام کسنه‌لرک شهادتلریله وکالتی
ثابته الاولان عثمان افندی بن ... و بو متوفای مزبورک لابوین قرنداشی نبیری بنت
حسن طرفندن محمد بن رضوان وابراهیم بن ... رسول نام کسنه‌لرک شهادتلریله وکالتی ثابته
الاولان زوجی مصطفی بن سنان نام کسنه مواجهه‌سنده لرنده باکوکاله اقرار واعتراف ایدکلرنده موکله‌م
مزبوره عائشه‌نک متوفای مرقوم زوجی ... زنسنده مترو منقده علیه ... الفی اوتوز ... صلح
مهر مؤجله‌سی ... اربع ثابته جمعه‌سی ... ایکی ... اون بیک ... ایکی بیک ... اوزره صلح
ایدوب ... الان مبلغ مزبوری ... نده ... ولملا اکار
اخذ وقبض ایلیک خصوص مزبوره متعلق جمیع دعاویدن ... ابرا عام
قطع النزاع ایله ابرا واسقاط ایدیک دیو کلرنده بالادنه وبعدالکاله دعوی ونزاع صدور
وظهور ایدر ایسه لدی الحکام الکرام مسموعه ومقبوله اولمیه دیدکده بعد التصدیق الشرعی
کتب ما هو الواقع بالطلب کتب وحرر اوانه ذلک ... فی اواخر شهر ...
سنه ۱۱۸۶

شهود الحال

محمد ... الله ... الموالی
... ... [illegible]

... صالح کمه ... سالم

بعض صلح ... اولدی

مدینه‌ٔ بابه‌ده ساکنه ... محمد بن ... اوقرنداشی ... رابعه بنت حسن نام خاتون

واو علی ...

صورتی ... محکمهٔ شرعیه ... اولندی
... مجلس شرعده

اولادلری ابراهیم نام کبیر و عمر نام صغیر اوغللری ام کلثوم و عائشه و ... نام کبیره قزلرینه و فاطمه نام
صغیره قزلرینه منحصر ... محمد راشد نام کسنه لرک دعوای صحیحهٔ شرعیه ایله مسبوق اشهاد
شرعیلری صدور ایده ... محکمه ... احرار مسلمیندن ... ساکنین ... محمد افندی ابن عبد الله
... ربه ... الحاج علی آغا نام کسنه ... تحریر ... مجلس شرع شریفه ... حاضران
حاضران اولوب ... اداء شهادت شرعیه ایدوب فی الاصل
مدینهٔ ... ساکنین ... الکائن ... ساکنه ... ایدوب
... وفات ... الاقران ...
... صالح بن حسن نام متوفی ... حاضرون
بالمجلس ... حسنه نام خاتون زوجه ... حاضرون
بالمجلس ابراهیم نام کبیر و عمر نام صغیر و ام کلثوم و عائشه و ... نام کبیره قزلرینه و فاطمه نام
صغیره ... متوفای ... وراثتی ... ترکه ... اولدوغی
معلوم ... خصوصه ... شهادت ... ایدوب
اداء شهادت شرعیه ایدوب ... شرائطه ... مقبوله اولمغله ...
... طلب و دعوای ... حقه ...
... و متوقف اولدیغی ... سنه ... ورثه ... سائر
ورثه ... اولدیغی ... طلب ...
... حاکم ... اولان افندی ... اولنب جری
ذلک فی ... سنه ۱۱۸۶
... ...
... ... صحیح ... و ... ...
... ...

... ...

مدینهٔ ... قاضی ... اولان ... بالمجلس الشرع الشریف حاضرون اولوب
مدینهٔ ... متوفی ... نام ... زنده
اوزرینه دعوای ... ایدوب ... ایکی ... ایده و ایکی
... ایله ... اولوب ... مسفورات ...
... و ... زاده علی ... خلاف
... ...

اشیا و احداث و اسنت محرره ... ایلیک صدرنده اولوب طرف شرعدن مسئول
اولان ... عرصه ... زراستان ... اولنمق مطلوبدر دیو ... وعقبنده مستوار
... الاثنا ... ... بینه طلب ... الشنده مدعیا
اعتبار اولان ... مسلمین ... اسلام ... الانه
کسنه لر مجلس شرع ... اولوب ... الله ... عرصه ... دکری
... اولوب ... ادانه ...
... ایلدکلری ... الله ... شهادت
مجلس ... عرصه ... زراستان ... ری
اولوب ... شهود مسفوران ... بنا ... منع
... اولنمق کتب ... اولندی ... محرره ... اوایل
... ۱۱۸۶

... ادی ...
...
...

... قره ... نام ... اهالیسی ... نامه ... نام
... ابواب ... کتاب ... الان ...
... الواحد ... کسبی ... قریه ...
... اولیه ... الله ... اوراق ...
... الحق ... الان ... اوراق ...
... اوان ...
... الان ... ابواب ...
... ازمه ... ابواب ...
... اولنمق ... مقبوله ...
... اوراق ... صیغه ...
... اظهار ...
... ایله ... نلک محرره
فی اواخر شهر ... ۱۱۸۶

... [illegible]
... [illegible]

سبب تحریر کتاب صحیح بصاب اولدرکه

مدینهٔ طیبه محمیه‌ده ... عثمان چاوش محله‌سی سکنه‌سندن اولوب ... بلدهٔ الآی بکی سعادتلو ... بک وساتر اغالری ولاب ... باش ... مجلس شرعده حاضرون اولوب ... تقریر کلام ... برله محله‌ده ... سکنه‌سندن اولوب علی اغا اوغلی ... نام کمسنه‌لرک ... مشترک داخلنده و خارجنده سنده واقع بئر مایه ... ماه ... نام کمسنه ... اوغلی ابراهیم نام صبی ... تغییر ... صبا ... بنقصان دو ... بئر مایه ... وارث ... اخراج ... اولنمسی مطلوبدر ... دیو ... ساتر ... وارثی ... اولان کمسنه ... بئر مایه ... ان ... حقیقت ... و تفتیش ... صبی ... ابراهیم ... اخراج ... بئر مایه ... اولدقلری ... محروح ... باشنی ... بکی ... طرف شرعدن ... موافقت ... گشت ... و تحریر ... ماوقع بالطلب کتب الانشاد ... فی اواسط شهر ... سنه ۱۱۸۶

شهود الحال

... ...

حامده ... الاحیان ... الاوامر
... محمد ... ...

سبب تحریر کتاب صحیح بصاب اولدرکه

مدینهٔ طیبه محمیه‌ده ... عثمان چاوش محله‌سی سکنه‌سندن اولوب مصطفی ابن عبد ... نام کمسنه مجلس شرعده ... بلدهٔ الآی بکیسی سعادتلو ... بک ... ایالتلی محله ... مواجهه‌لرنده اقرار تام و تقریر کلام ایدوب محله‌ده واقع اولان علی اغا اوغلی ... نام کمسنه‌لرک مشترکلری داخلنده و خارجنده ... بئر مایه تاریخ کتابدن ... نام صبی ... تغییر ... بئر مایه ... التزم ... محروح ... طرف شرعدن ... صاحب ... ابراهیم نام صبی ... دعوی و نزاع ... اولان ... ظاهر ... کلام ... اولمسون ... ابرا و اسقاط ایلدکده ... کتب ... ماوقع بالطلب ... فی اوائل شهر ... سنه ۱۱۸۶

شهود الحال

... ...

... اسمعیل اغا ... محافظ ... بالایی ... معرفت شرع ... فرداً فرد التعداد ... اولدقده ... موجود ... مستثنی اولد ... تکمیل اولنه ... اعلام اولندی باقی امر فرمان ... من له الامر ... فی ۲۲ ... ۱۱۸۶

حاکم

الداعی [illegible] مصطفی
المولی خلافة بمدینة [illegible] عفی عنه

[illegible] کلیس [illegible]
بمدینة [illegible] عفی عنه

اولدر که [illegible] مجلس شرع شریف

مدینهٔ بانیه محلاتندن سهراب شاه محله‌سی سکنه‌سندن اولوب [illegible] مراد اغا نام کمسنه مجلس شرعده
شهر مزبوره محله مزبوره سکنه‌سندن الحاج [illegible] کتخدا فلان والدهٔ نام ذمی [illegible]
سنده اقرار تام و تقریر کلام ایدوب بیع ایتدیکی محدود [illegible] ملک [illegible]
محله مزبوره منسلک اولوب محله مزبوره [illegible] مراد اغا اوطه‌سی [illegible] ملک
منزل [illegible] ایکی [illegible] وقف اوطه‌لری [illegible] والدهٔ
ملک منزلی [illegible] رابعی طریق عام ایله محدود و اولان [illegible] بر باب اوطه و [illegible]
بر باب کیلار و بر [illegible] و بر باب [illegible] و [illegible] و اشجار مثمره و غیر مثمره [illegible]
مشتمل اولان ملک منزلی [illegible] بیع و اسواق [illegible] منافع [illegible]
الحاجی [illegible] حاوی [illegible] مفسده‌دن عاری بیع بات قطعی [illegible] ایله [illegible]
فلان نام ذمی یه [illegible] اوتوز اوچ بیک [illegible] [illegible] [illegible]
بیع و تفویض و تملیک و تسلیم [illegible] و تسلم
و قبض و [illegible] ایدوب ثمن اولان مبلغ مزبوری [illegible] اوتوز اوچ بیک [illegible]
[illegible] مشتری [illegible] تمام [illegible] اخذ و قبض ایلدم [illegible] منزل محدود و مذکوره دن
[illegible] و قطع علاقه [illegible] مشتری [illegible] ملک
منزل [illegible] [illegible] [illegible] [illegible]
[illegible] اولندی

1186 [illegible]

[illegible] و [illegible] و [illegible] و [illegible] و [illegible] [illegible]

الداعی [illegible]
المولی خلافة بمدینة [illegible]

[illegible] کلیس [illegible]
بمدینة [illegible]

اولدر که [illegible]

[illegible] قضاسنه تابع [illegible] نام قریه اهالیسی [illegible] و [illegible]
[illegible] زمیدن [illegible] حاضرون اولوب [illegible] مجلس شرعده
[illegible] و [illegible] [illegible] [illegible] [illegible] [illegible]
و فلان [illegible] [illegible] اقرار تام و تقریر کلام ایدوب [illegible] اولد [illegible]
[illegible] نام قریه [illegible] غایت [illegible] اولوب [illegible] اهالیسی [illegible]
[illegible] و [illegible] اولمغله تاریخ [illegible] سنه [illegible]
[illegible]

حضرتیه رکن ولایت حرفه نوز بیع اولنان بالکز ... طلب اکچه صاغ و برطلوب
زیاده طلب اولنمغه بونلر اوزره اندرونی سنده الکی ... اقچه ده زیاده بر اقچه ...
نامنه فرنه مزبوره طلب المتوب الحق اوقوج سنه مرور ... سابقا المذکور
اولنان اقچه یه الکتوب زیاده طلبیه ... و استلا قریه مزبوره ده ... اقچه و بر حبه
استدعا اتدکلرینه نقیه ایدکلرنده مسفور ... باشبیری اهالی قریه مزبوره صادا
ویه لبیره کلمات مشروحه لرنده وجاهلی کنفدیق اکثر علی ما هو الواقع بالطلب
کتب ... اولندی حری ذلک حوره ... سنه ۱۱۸۶

الامر ... ذکره اللطیف
المولی ... عدیده ...

... ولد ... عدیده ...
نعمه ... مد ...

مدینه ... مضافاتندن ... ناحیه سنده تابع ... نام قریه متمکنلرندن ... ولد فلان
نام ذمی مجلس شرع انورده بنه قریه مزبوره زمینلرندن ... الدیلی نام زمینلک ... ۱
مواجهه سنده اوزرینه دعوی و تقریر کلام ایدوب قریه مزبوره ... حاقی ...
طرف اعلنده واقع ... برحب ... اولوب بر ... اسنقاب ایدوب
معموره ... اقدم ... اولان بابام فلان نام زمینلک ...
اولوب ... اوزره ... انتقال ... مسفور السبیو الدیلی اولنار ...
سنه ده ... وضع لا صنعه ایدوب ... موجب قانون ... اجرا
اولنمق مطلوبمدر دیدکده ... مسفور السبیو الدیلی جوابنده ...
مذکوری بابام فلان نام ذمی ... اولان اوندورت سنه دنبرو اون
... مقابله سنده ... صاحب ارضدن ...
... صاحب ارض ... مسفور ... ولد فلان
نام ... شهادت ... الولوب استشهادا اولنفرده ...
... مذکوری بابام فلان نام ذمی اوندورت سنه دن مقدم مسفور السبیو الدیلی
... ایدوب اولندورت سنه دنبرو مسفور السبیو الدیلی نام زمینلک ۱
... بو خصوصه ... اوزره شهادت ...
ادای شهادت ایدکلرنده قانون اوزره مسفور السبیو الدیلی نام زمینلک ۱ ضبطه اذن
و مسفور ... ولد فلان نام زمینلک ... اوزره ...
کتب ... اولندی حری ذلک حوره ...

الامر ... اکبر لطیف
المولی ... عدیده ...

... کبیر ...
... عدیده ...

... فلان ...
... نام ...
...
... اوزره ...
... نام ...
...
... اوزه ...
...
... نام ذمی مواجهه سنده ...
کلام ... اوبلان
... سلک ...
... مسفور ...
مستملک واقع ... فلان ...
... فلان ...
اعنه ... اولان ...
...
... فلان ...
بیع و تملک ایلدی ...
و تملک ... وقبض و قبول ...
اولان مبلغ ... فلان ...
مشتری مسفور ...
ابدی ...
... مسفور ...
و قطعا ...
... مشتری ...
... ملک ...
الشرعیه ... بالطلب ... اولندی ...
حرر

[illegible] صح

مدینهٔ بانیه محلّه‌سندن [illegible] سرای محلّه‌سی سکنه‌سندن اولوب مجلس شرعی [illegible] نام ذمّی
مجلس شرع شریفده بنه محمّد [illegible] مزبوره بکشنده نه بایار [illegible] سنه‌ سن [illegible] نام [illegible]
مواجهه‌سنده [illegible] اقرار و تقریر کلام ایدوب بیع ایکی [illegible] مسفور [illegible]
سنکت ملکم [illegible] اولوب محمّد مزبوره وارق [illegible] طرفنده یا تونزی
ملکی و بر طرفنده قیصی ملکی و بر طرفنده [illegible] ملکی و بر طرفنده طریق عام ایله محدود و [illegible] اولان
ایکی باب اوطه و بر صوفه و بر باب [illegible] ایکی [illegible] وکنیف و بر مقدار [illegible]
ملک منزلی جمیع [illegible] بیع و [illegible] طرفیندن ایجاب و قبول [illegible] و شروط مفسده
[illegible] عاری بیع بات شرعی ایله مسفور بانیه [illegible] التی [illegible] بیک [illegible]
اقچه مقابله‌سنده بیع و تفویض و تملیک و تسلیم ایدوب اول دخی بر وجه مشروح اشترا
و تفویض و تملیک و تسلّم و قبض [illegible] ایله [illegible] ثمن اولان مبلغ مزبور التی
بیش بیک اقچه یی مشتری مسفوردن بالتمام اخذ و قبض ایلدم [illegible] بعد [illegible]
[illegible] مشتری مسفورک ملکی [illegible] کیفما یشاء [illegible] متصرف
اولسون دیدکده [illegible] تصدیق [illegible] واقع بالطلب کتب [illegible]
اولندی [illegible] شهر [illegible]

[illegible]

الامر [illegible]
المولی [illegible]

[illegible]

[illegible] صح

[illegible] فلان [illegible] سکنه‌سندن اولوب [illegible] زیداری [illegible] اغا [illegible]
[illegible] طرفندن [illegible] افراده و اعطای حجّه و [illegible] مزبوره [illegible]
[illegible] اغا بن [illegible] اغا بن فلان نام [illegible] ثابت و [illegible]
وکالته حکم شرعی لاحق اولان [illegible] اغا ابن رجب اغا نام [illegible] مدینهٔ بانیه ده مجلس
شرع [illegible] اولان [illegible] اصیر الامرا
الکرام [illegible] اولوب [illegible]
[illegible] اولوب [illegible] ایله [illegible]
اولسون [illegible] مقاطعهٔ مذکوره نک [illegible] او [illegible]
[illegible] ایله [illegible] و تسلیم
[illegible] اغا [illegible] بر وجه [illegible]
[illegible] حجّت شرعیه [illegible]

[illegible] فی [illegible]

[illegible]

اوج جانب محكمت مزبوره به ثبت اولنان اركيه حضورلرنده بو خانه لرینه اعطا اولنان بو كاغده

اقرار و اعتراف ایدكده مقاره به ثبت اولنان اركیه دكی و بولنمق جاری اولان اقرارین

بالمواجهه تحقیق ایده محكمه موقع بالطلب و یدلرینه اعطا اولندی جرى ذلك حرره فی اوایل

شهر ... سنه [illegible]

شهود الحال

الاوره ... بالطوبی

المولی ... محمد ... اوالده ...

بحكم تحریر نجاه صحیح

فی الاصل بودم الثلثه تاريخ الكون قلعه سی ... المقاطعه مقره سی ...

ذو الکوری آغا ... رجب ... و حسن آغا بن ... آغا و ... آغا ابن ... آغا نام کمسنه لر مدینه ...

بابنه مجلس شرع شریفه ... ممتنع اولدقلرندن مزبور حجره ... ایدوب

الالات الشهود باتمع الكتاب ... تاریخ ... یوزلرك ...

مواجهه لرنده اقرار تام و تقریر كلام ایدیلر كه ... سنه سی ... تاریخ ...

حجره سی ... اولنان ... حضورلرینه ... شرعی اوزره

بالكلیه ... اولنان ... لامتنع ...

ایدوب ... بانشالرینه ... بالطوع القناق الوارد اعتراف ایدكلرنده

باشارات مشارالیه دخی ... شرعیه لرنده ... ایتدكلرنده ...

ایده محكمه موقع بالطلب کتب و ... اولندی جرى ذلك حرره فی التاریخ المزبور

شهود الحال

الاوچادره ... المولی ... الله ...

محمد ... اوالده ...

بحكم ... صحیح ...

مدینه ... بابنه ... ...

السنتان ... مالك ... نام ... زوجه ... مالك ...

نام ... اولنه ... صغیر ... صغیره ... اولنه ...

الشهود صغیر و صغیره ... بالات ... وصیه ...

سیر ... وارث ... کبیر ... مجلس شرعده ...

... نام ... مواجهه لرنده ... وصیه اقرار تام و تقریر كلام

ایدوب تاریخ ... مقدم ... مزبور ... تابع ... ده مالك اولان

... صفر ... حجت ... نقد ... بیان ... صیر ...

... الحاج ... اولنان ... حجت ... بغیر ...

... ایده ... اولنان ... محمد ... اوزره ...

خوف ... نبرلری ... تابع ...

... شهود ... بیان ... اقرار ...

اوزره ... حجت ... تقریر ...

تعلیقه ... الکتابه اولدقلری ... اولنان ... قبول ...

مسقوطون ... الكتابه ... ابطال ...

كمافی ... تعبیر ... اوزره ...

ایده ... شهود ... وجهه ...

... تعبیر ... علی ...

... حجت ... اوزره ... اولنمه ...

... محكمه ... علیه ... ...

... ایدوب ... اوزره ...

بر ... حجت ... قیده ...

كتب ... حجت ... ایده ...

... علیه ... كتب ...

فتوى ... اولنوب ... اولنمه ...

موجب ... اعطا ... الطلب اولندی

الشهود ... بالواقع ... الطلب ...

[illegible]

موجرم استئجار اولنان ... نام مالك رقم ناسره بانك الاجنبي اخذ وقبضه وتبرئت وار ذمتمي
تبرئه ايلدوكدن صوكره تسليم الملك الزره طرفندن مستغفر اناستاسو نام ذمي كبرئت الكافة
وارث وسايه مطلق اكبر كشف وتعيين المشفور ... عنه المسفور
مستفور اناستاسو نام ذمي وكالت ... اعمور ... وكالته
تعهد والتزام ايده جك مالدعوا بالطلب كتب وتحرير اولنديكي تحريرى ذلك في
في ... ١١٨٣ ... شهود الحال

... ...

الاسم ... [illegible]

حوره ... [illegible]

مدينه بابنه مضافاتندن ... ناحيه سنه تابع ... نام قريه متمكنلردن ... ايكي
بوندن اقدم ... مالك اولان ... والد ... نام مالك وار ... ان
... ... نام ذمي مجلس شرع الانوره ... قرية مزبوره
... معاجبه ... اقرار تام واعتراف ايدوب ... بونلري
بوندن اقدم قرية مزبوري ... اولنسه بابي نام ... ما
... سنده ... اكين ... باران ... ظهور ايدوب
... جاري اولديغي ... حاصل اولميوب ... الجنده ... بو...
... مالك اولمقله ... قريه ... طهور ايدوب
لدي ... الحكام ... مسموعه ومقبوله اولسون ... قريه ... مسفور
جميع ... نقديله ايده جك ... بالطلب كتب وتحرير
اولنديكي ... حوره ... ذلك ... الاخير ... شهود الحال

... ...

الاسم ... [illegible]

حوره ... [illegible]

مدينه بابنه مضافاتندن ارسلان ... محله سي ساكننه ايكن بوندن اقدم وفات ايدن
حاجي احمد بن ابوبكر نام متوفانك ورثهسي زوجه منكوحه سي فاطمه بنت محمد نام
خاتون ايله صلبيه كبيره قزلري اسميه ... واتم كلثوم ورابعه وعايشه نام صلبيه
... الدنده ... عايشه بنت المرحوم حاجي احمد خاتون طرفلندن
وكيل ... اولان زوجي ... نام ... مجلس شرع انوره ... ايله
والده لري وصيه لري ... فاطمه بنت محمد نام خاتون ... سنده
... ... مبلغ ... ايدوب ... ايله ... اولنان اوغر
... في

چار شاف باشلی ایکی قنادیلی تعبیه‌لی و سکز کوچک قنادیلی تعبیه‌لی و طقوز بیغی
چار شاف ایکی اوچ کوملک و یکرمی ایکی اعجوبه قنادیلی اوتوز ایکی مانند
و برنجی مانندلر اولندرت تعبیه‌لی قنادیلی سکز و سکز بوغچه اکثری ایکی مستعمل بوغچه
اینه ارن کوملک و بر طوب بچقی مقصد ابریقلی اولوفه ایپک و اوج جسیم قوشاق
و ایکی سرپوش ارسلک و ایکی جنبه کوبه و اوتز بش یدز ورک و ایکی جواهر یوز
یوزک و ایکی سیم صراحی ایاقلی و بر جنبه اکنوتلی مجارک و اولندرت
الجواب و دفعه یکرمی ایکی ایب اکنوتلی و بر بابند ار ساعت و ایکی طوب
ساعت و اوج مرجان تسبیح اوتوز دوکمه اکنوتلی و درت بوی سیم ازکه
اشبو مسطور الاسامی اولان اشیا دخی مذکوره مزبوره عائشه نام خاتون حقه
رشا ابنه سنی طلب قراسندقا ایدرم دیو مستوفی اوغلی جناب الیه سی مطلوبدر
دیوکده عنب کستوار مزبوره فاطمه خاتون جوابنده فی الحقیقه اشبو مسطور الاسامی
اولان اشیا ضبطلرنده در وحالا ترتیبه بده اولان باکره قزیم جهاز اولنق اوزره
ججوزلرک اتفاقی واتحادلرنه افراز ایدوب یدلرنده رهنی بوزغولرنی مقابله سنده
صلح الدوق و بر صلحنامه یوزغولرنی کسدو مالده اشبو حاضرا بالمجلس الیوم بدره
المه یده اداوتسلیم ایتدم انکار ایدرسی مستوفی اوغلی الیوم مقابله ایتدکده
عنب کستوار مزبوره المدی انواع صلح ایلدیکی و بدل یوزغولرنی اکرم امکن یوزغولرنی
مقابله ازایکی اقمی عزلرنه ایله بر چارشاف رهنی و بر سغند صلحا بدرنی افراز
و بدر صلح اولان ثمنه عزو ثبه ابکنام اخذ وقبض ایلدیکنی اقرار اتملرین مزبوره المه بیوب
شرعا اوزره معارضه دن منع و دفع بدرله عنی یا ملوکی البرت با طلب کتب اولونکه اولندی
ما وقع بالطلب کتب فی اوایل شهر ...

همه کعبی کیه ... ... الله ابدی	الاوسه الکسوه ... عبدالکریم المولی اله بدیه ...

... کرکلی دفعا

مدیه بابنه رضا قاتندن ... ناحیه سنده تابع قابه صدوره نام قریه ... ابالیدرلی
یاسین ... المجلس الشرع الشریف مکتوب سنه ... ایله بر ... ایله ... نام ... ذی ... ترانده ... ایله ضرب
و ... ایلدی ... کسدکی ... المحرم ... مطلوب ...
ربکده ... ... نام ... اندروتی زیر وقته

قضیه عندالحجون ارقه اطراف اثلث
ایکوری اعلام الوب جواور ... بازیلدر
... دولت علیه بر ... کنیه بدر
... وقوع علما ... وقت
... و ... و ... اعلام
... اسلام
... انتخاب ... اعلام ...
... اقدم اعلام ...
زاده ... قاطی ... ... اولدی ...
ایه رفع ... ...
... ... اعلام ...
... ...
... ...
... ...
قضیه بنده ... ...
... صریح ... الذمی بولندی
... خلاف شرع ... اعانت
... خصوص صریحه ...
و ... سندن ... اولنوب
و ... جمله ... حقیقت ... ایده
احوالنه ... اعلام
اولنه ... فی الحقیقه حال ...
... الحاج ... ایدر
اولنده ... بدر ... علیه بولنغا
علم ... اولوب ... اعلام
رجا ... اولنه ... الحاکم ...
اولنمدب

وشته ره محرر الوب [illegible] اولان کسنه ایله [illegible] اولوب [illegible] مصدوق [illegible] اعتراف
نقلا ایله کلدیره [illegible] منتقل مسطوره مالک [illegible] اکننده بجانب [illegible] ایله سبب
رواج ایدوب اول مجدن مالک [illegible] ایله کلدیره قاضی حاجی نام ذمی ایله
دیمکله [illegible] اولوب [illegible] مالک تقریر [illegible] کتب [illegible]
[illegible] انها [illegible] وقع بالطلب [illegible] اواسط [illegible]

الامر [illegible] السری [illegible]
الموسی [illegible]

[illegible]
[illegible]

مدینه [illegible] اولوب [illegible] والدت حاتم [illegible]
والده [illegible] نام [illegible] معروف [illegible] ایله حاجی
عبد الرحمن بن [illegible] و [illegible] بن حسن و مصطفی بن [illegible] نام کسنه لر [illegible]
بالوکاله [illegible] اولان [illegible] والده [illegible] نام [illegible] مجلس شرع [illegible]
[illegible] الشیر صاحب [illegible] و [illegible] بن [illegible]
الموب [illegible] افندی ابن عبد الرزاق نام کسنه [illegible]
مواجهه سنده اقرار تام و تقریر کلام ایدوب تاریخ [illegible] مسفوره [illegible] والدت
[illegible] نام [illegible] و [illegible] اولوب [illegible]
[illegible] اولان [illegible] والدت [illegible] نام [illegible]
[illegible] والدت [illegible] ربع [illegible] ایله
[illegible] اولان [illegible] دکان [illegible] سبب [illegible]
[illegible] بیع [illegible] ایله [illegible] کشنون
[illegible] بیع و تفویض و تملیک و تسلیم ایدوب [illegible] اوزره [illegible]
و تفویض و تملیک و تسلیم و قبض و قبول ایدوب [illegible] اولان مبلغ [illegible]
مشتری [illegible] افندی [illegible] تمام و الکمال اخذ و قبض ایدم [illegible] اولان دکان [illegible]
محمد افندی [illegible] ملک مشترا [illegible] سائر املاکی [illegible]
[illegible] کنفدیکی [illegible] اوزره [illegible] کتب [illegible]
[illegible] فی اواخر [illegible] ۱۱۹۳

الامر [illegible]
[illegible]

[illegible]
[illegible]

مدینهٔ ... محله‌سنده ساکن ... اولوب ... نام کمسنه ... کذلک
مجلس شرع شریفده ... کوتوره‌نلری ... نام ذمی مواجهه‌سنده اقرار و تقریر کلام
ایدوب تاریخ کتابه دکین ... مستقلاً متصرف اولدیغم محله‌ده واقع بر طرفی زید
ملکی و بر طرفی ... و بر طرفی ... و بر طرفی طریق عام ایله محدود
و مشتمل اولان ... بیت ... ایکی ... حاوی
و شروط مفسده‌دن عاری بیع بات صحیح ایله ... غروش ثمن معلومه
... مسفور ... نام ذمی‌یه بیع و تملیک و تسلیم ایدوب اول دخی ...
اول وجه اوزره اولدیغی اشترا و تملک و تقوض و تسلم و قبض و قبول ایدکدنصکره ثمن مزبور اولان مبلغ
مزبور ... یا مشتری مسفوردن تماماً اخذ و قبض ایلدم ... فیما بعد محله‌ٔ مذکوره‌ده
واقع اولان ملک منزل مزبورده ... علاقه و علاقهم قالمیوب مشتری مسفورک ملکی
... صحیح ... المختار ... اولسون دیدکده ...
... فی ...

الواقع ...

شهود الحال
فلان و فلان و فلان
...

محروسهٔ ... محله‌سنده ... نام ... اولوب ... ولد ... نام
ذمی مجلس شرع شریفده ... نام نصرانی‌یه بالمواجهه
مواجهه‌سنده اقرار و تقریر کلام ایدوب تاریخ ... اوج ... مسفوره
... نام نصرانیه ... ملک ... محله‌ده واقع اولوب ... بر طرفی ...
... و بر طرفی ... طرف و ... طرفی ... طریق عام ایله محدود ... اولان ایکی
... اوطه و ... مشتمل اولان ملک منزل ...
... به سنده بیع و ... و تملیک و تسلیم ایدوب اول دخی ... اوزره
اولدیغی اشترا و تقوض و تملک و تسلم و قبض و قبول ایدکدنصکره ثمن اولان مبلغ مزبوری ...
... تماماً ... و تسلیم ... خلاف شرع ...
و ملک منزلدن اخراج و منع ایدوب ...
... منزلدن اخراج و منع ...
... الانکار مسفور ... نام ذمینک دعواسنه ...
... ولد ... فی ...

[illegible]

مجلس شرعده مکتوب الاسماء شهود اولنده مزبوره فی الحقیقه تاریخ وثیقه یه دکین اوزری اوجاقی متقدم سابق
کذا محمود اولان ملک منزلی مسفوره زانخار و والده سی باقی نام نفرا زن کنده ورضاسیله
اولدر بیلک ایکی تمنی مقابله سنده مسفوره طوب نام زنی یه بیع و تسلیم ایدوب اولد فی اولدر
بیلک ایکی پاره مزبوره بالتمام اداو تسلیم ایدیکی بیری اشهاد ایدر کوب مسفوره
زانخار و مبیع مزبوری اخذ و قبض ایلدی ایدی بیر بو خصوصده بو وجه اوزره شاهد ازو شهادت
دفع ایدر زمزبوره حربی اداء شهادت ایله قرند تصادره بعد التزکیه مسفوره زانخار و
مبیع مزبوری نام نفرا زنه علاقه سی قالمیوب ترک بدینه بیننه و فرا رند ر ... ا خراج اولنمق حکم بر یه
عنت ... بو کتابه الطلب کتب ... الیه ... جری ذلک

حرره فی اواخره سهر ... شهود الحال
... ...

اول ... ... [illegible]
[illegible] ... [illegible]
[illegible]

مدینه بانیه محلاتندن ... سکانندن اولان ... اقدم وفات ایدن ... فلان
و ... نام متوفانک زوجه منکوحه سی عائشه بنت ... نام خاتون باکذالت
مجلس شرعده ... معاطلی ... ابن ... نام کمسنه مواجهه سنده
... دعوی و تقریر کلام ایدوب ... حاضر ... معاطلی سپاهلیک ...
... متوفی ... صغیره ... نام صغیره ارثلرینه
نفقه و کسوه بهاسی فرض و تقدیر اولنمق ... حاکم ... افندی ...
مزبورانک ... صغیره مزبوره ... اخذ و قبض ...
... متوفی ... مالندن ارث
... صغیره مزبوره ... اخذ و قبض ... مزبوره عائشه بنت
... نام خاتوندن اذن ... بالطلب کتب الیه ... جری ذلک حرره فی اواخره شهر

شهود الحال
... ...

الامر ... [illegible]
[illegible]

[illegible]

مدینه بانیه محلاتندن ... سکانندن اولان ... فخر الدرسین ... معاطلی
افندی مجلس شرع شریفده ... تقریر کلام ... ایدوب ...
... اولان ... نام ... بوبنده کمسنه ... الف ... حاجی ...

الیه ...

ایله عرض وحجج الشرعیه طرفی شرعدن اوزرینه لازم اولوب کتخدا ومعاینه اولنمق مطلوب ایدوکی

قیود شرعدن مقتضی محمد وقف باشی چلبی ارسال اولنوب اندرونی ذیرونیته ده طراب ای

اولان کسنه لر ایله مجروح مذبورک اوزرینه وارولوب جرحنه نظر اولنوب جرحنه

ایله کلوبنده مجروح مذبورک باشنده اوچ جرح وارده سنده بر جرح وصباغ بدننه بر جرح ال

اولدیغی ثبت ایده اولنوب و جارحنه سؤالنده ایله کلوبنده جارحم حاجی بک

اسلام سپاهی اولدی دیو اوطلی حسن سپاهی و نانا عثمان سپاهی وفوزیه سپاهی نام کمسنه لر

اکر بوجه مشروح اوفات ایدرسم دعوا ونزاع اولوب زیده یدر انکره قطعا دعوا

ونزاعم یوقدر دیو تقریر ایتمکده کتب رکنده مجلس شرعده مکتوب افاده وتقریر ایتمکین

ما وقع بالطلب کتب اولندی

وفی اواخر شهر ربیع الاول سنه ۱۰۸۶

الامر لمن له الامر علی ما الحق

الداعی لله

بو دکار

کتبه [illegible]

مدینه بانیه محلاتندن علی اغا محله سنده واقع جامع شریفه بیاد باب حاکب نام متصرف اولان

مؤذن عبد الرحمن نام کسنه ایله سائر جماعت مسلمین کسنه لر مجلس شرعده مکتوب شوبه

تکلم جار ایله بیوته کلام وبسط ایدوب اولاد ایلدیر جامع شریف قربنده متعلق فلان ولد فلان نام ذمی منزلیله

اسکی دیواری هدم ایدوب و اسکی یوزی ارتیک ثمه اله فقط انحیوب جامع

شریف عرصه سنده بر مقدار عرصه سی غصب ایدوب اوزرینه دیوار احداث ایلدی طرف

شرعدن عرصه مرقومه کشف وبینه بینیه اولنوب کالاول تورلسکی ثمه اله بنا وضع ایدوب وجامع

شریف عرصه سی تخلیص اولنمق مطلوبدر دیو کلرنده طرف شرعدن محکمه کاتبی حسین افندی

و وقف باشی چلبی احمد قدار عینلسی ارسال اولنوب اولدرفی بنا مذکورک اوزرینه وا

واروب مکالمه معاینه ایله کلرنده فی کواقع جامع شریف عرصه سی اوزرینه احداث اولنان

دیواری هدم وکالاول اسکی ثمه یا اوزرینه وضع ایدوب اهالی مذبوره ومؤذن مع عبد

الرحمن وامثالهم مطلب حفظ اولوب ثمن ورضا لریله مسفور فلان ولد فلان نام ذمینک

اسکی ثمه لنه بنا احداث ایتمکه مخالف امره قید ایله کلرلر بر علی ما هو الواقع بالطلب

کتب وتحریر اولندی

تحریرا فی اواخر سنه

بو دکار

الامر لمن له الامر صحیح واقع عندی

الداعی لله

کتبه [illegible]

صدیقه بابنه مضافه تننه مو وقوزلرنده قوزلرنده قریه نام قریه اهالیسندن فخر ولد فخر نام ذمی مجلس
شرع شریفده مکتوب شویله اقرار تام و تقریر کلام ایدر که قریه مزبوره صوباشسی اولان
اوروج نام کسنه اکری ییوسف ورسته سنان نام کسنه رضب ورجع ایدوب وایدنده
اوج بیک کسبوز آقچه اودفعه بکسنه نه ایکی بیک دربنوز آقچه غارت ویتعق
ایدوب طرف شرعدن اوزرینه وار ایدوب کتمک و سنه الله اولنق مطلوبمدر دیدکده مزبور
شرعدن ملا سنه تامه و حضور بو اسر او نات اوزرنجی زیرونفته ره حکار الاسامی
اولان کسنه لراید تحریه مزبوره یه وار وب سنه الله اولندقده مزبور اوروج
نام کسنه بلکه یدینه بر بارنجی حووج بوقدوب و سنه الله ایدکلرنده حارج مزبور
لوروارنسا لرنده بر سم قبضه جنحرنجی دخی غارت ایدیکوم تقریرنجی تحقیقده کتب
ونکاتیر مجلس شرعه مکتوب انهاء و تقریر اتملکین ما وقع بالطلب ثبت وتحریر اولندی جری
ذلک فی شهر فلان سنه فلان

حاولو شاکر

ولد ولد ولد ولد ولد ولد ولد

الاورمه کسبع و کسری بات شهدی
طورحی المولی دام فضله ولد
ده کسبع که عربی
مدسعه ای اوله
حاکم یحیی بیک

صدیقه بابنه محلمه فخر محله سی مخلفه لرنده اولوب واصل والدن ذمیدن نصرانی مجلس شرع
شریفده مکتوب اسلوب بلنمش اولوبلمه فرنس برجان اخو سنه الله ایدیکا روح نام نصرانی بابنده احمد
سنده بیع اتدیکم کذا صدر بنده رکین اقراره تام و تقریر کلام ایدوب تاریخ ولبنده دن
محله مزبوره واقع سلکن ملکه و کنی بیده منسلک املاکم اولوب طرف
اربعه سی بر طرفی اناستاسی قوزمه ملکی بر طرفی خو سنه الله مالک ملکی بر طرف
طریق عام ایله محدود فوقانی تحتانی مشتمل اولان بر باب محفوظ
اوطه و بر کره اوطه و بر مقدار حولوی و بیتاره ایله بر دور اغاجی مشتمل ملک منزلی و بر
مقدار عرصه خالیه حدوده برابری ب و محتوی حاوی و مشتمله مع ده ذمی غار نجی بیع بات
شرعی ایله و مستوفی سنه الله ایدیکا روح نام نصرانی باکز بیک غروشی صحیح نقدیه بیع
فی الوقت الحی بنابه سنده بیع و تفویض و تسلیم ایدوب اولدخی سنه الله
اوزره اولدخی اشترا و تفویض و تملک و تسلم و قبض و قبول ایدوب ایدیکده ثمنی اولان بیع
مزبور بیک غروشی مشتریدن بتمامها و کمالها اخذ و قبض ایدم بعد الیوم محله
مزبوره اولان ملک بیع لمه من احسن و فضلها علاقه وید غلم قالبوب مشترینک جمیع ملکی
بلا شریک اسبیدر کیفیت و کتاب ایتسون دیدکده بعد التصدیق
ما هو الواقع بالطلب کتب و تحریر اولندی جری ذلک فی شهر فلان سنه فلان

حاولو شاکر

ولد ولد ولد ولد ولد ولد ولد

هده کسعد ... وقع علیدن
بطوع الو ... مدیه

مدینه ... صحیح العبارات

مدینه بابنه محله سنده ... محمد اغا محله ... مسکا ننده ... الادب ... الکرام ... بک زاده باشنو
علی بک بالذات مجلس شرع خطیرلازم الشنوفده بنه الشبو صاحب الکتاب محمد
افندی نام کمسنه محضرنده اصالة والده سی ام کلثوم بنت ارسلان شاه نام خاتون
طرفندن وکالته اقرار تام و اعتراف ... ایدوب تاریخ وثیقه ... کون ... حالا
ملکی منزله متقبل ... صحیح ... منزل ... معلومه ... ایله محمد افندی ... الان
مقابله سنده الشتراو ... والتسلم ... القبض ... ایدی ... شفیع ...
دعوی صدر ... ایده ... بعد ... دعوای شفعه ... ایدبق ... زه
منوار ... اوله ... شفعه ... اسقاط ... منزل ... محمد افندی یه
مبارسع اولسون بعد ... شفعه خصوصنده دعوی ایده ... الکرام ... و ...
الشنوران ... کبه باشنو علی بک ... کتاب ... سنده ... افندی نفس ...
ایدبجک حقیقی الحال ... اولندی ... الحال ... شهود

مولانا ... شهود الحال

... صحیح ... اولدی

و ... مسلم ... و ... فی ... نامان ... مجلس شرع شریف خطیر لازم الشنوفده
الشنو ... زید ... نامون ... مواجهه ... کام ... الاکرام
ایدوب ... حاضرون ... الان ... ایدوب ... مقرله ... باشنری
ودکلر ... الشنو ... تاریخ وثیقه ... بیشنر ...
کتاب صحیح ایله ... ایدوب ... زید ...
نامان زید ... قطعا ... بک
بوز ... تاریخ وثیقه ... جریان ایدن ... اخذ و اعطا ... علاقات
و حقوق ... معلوم ... بطالب ... زید ...
ذمنلرینی ابراء عام ایله ابرا و اسقاط ایدیلر ... دعاوی ... ذلک
خصوص مذکوره ... تاریخ وثیقه ... جریان ایدن ... حقوق ... دعا
ادعا ... ذمتلرینی ابراء عام ... ابرا و اسقاط ایدیک فیما بعد ... توجه
باشنر ... وجه من الوجوه و سبب من الاسباب اصلا و قطعا دعوای ... ایتز
بوقدر ... صدور و ظهوره ... الکرام ... افندیه ... مقبوله

[illegible]

اولسون دیو تکلم ایدوب [illegible] ما هو الواقع بالطلب کتب وحرر فی الیوم الحادی [illegible] ذلک

وحرره [illegible] سنه ۱۱۹۶

شهود الحال

[illegible]

فی الاصل [illegible] تابع [illegible] نام [illegible] اولوب [illegible] سنی [illegible]

ارباب [illegible] اکین [illegible] اقدم [illegible] ابنه [illegible] ابن علی [illegible]

[illegible] نام [illegible] اوغلی حسین نام [illegible]

[illegible] بن [illegible] رسم [illegible] اداسنه عدم اقتدار [illegible]

[illegible] اولان [illegible] اخبار [illegible] لدی الشرع [illegible]

[illegible] حکم [illegible] افندی [illegible]

[illegible] الکتاب محمد [illegible] ابن علی نام [illegible] ناظر [illegible]

[illegible] خدمت لازمه [illegible] اداسنه [illegible]

[illegible] عن الواقع کتب وحرر [illegible] ذلک [illegible]

[illegible] شهود الحال

[illegible]

فی الاصل [illegible] اکین [illegible] اقدم [illegible] اولان [illegible] نام [illegible]

زوجه [illegible] والده [illegible] نام [illegible] صبی [illegible]

نام [illegible] الشرع الشریف [illegible] نام [illegible]

[illegible] اکرام [illegible] اولان [illegible]

[illegible] علی الاشتراک [illegible] صحیح [illegible]

[illegible] اولوب [illegible] اکین

[illegible] نام محمد [illegible]

دکان [illegible] اولان [illegible] اولوب [illegible] اکین [illegible]

[illegible] ابنه [illegible] بورک [illegible]

[illegible] حصه [illegible] دکان [illegible]

[illegible] حصه [illegible] دکان [illegible] تاریخ [illegible]

[illegible] نام [illegible]

[illegible] رضا [illegible]

[illegible]

ادا و تسلیم ایلیه نه شرطیله وکیلی مسفور زید ذی قعده ایله اوب اوبه شهر حجه اوزره بر قطعه دکان ز
زیوره یه ملک باغود اغود اجاره ایله ایدر کرایه داد زید ایله دکان زیدیه دکه حصه زید طار اولان
اجاره سی بهر ماه کنیشر ز طلوب الندن اجاره سیم قبض ایلیه در الق زیدیه ده بهر ماه بولا
مواجب الحقلد این مقطعه سی سبقته سی ادا و تسلیم الکف شرطیله و به شهر اوزره اولیغنی
طرفین حسن بقاربه حضور شریعه اقاره زید دکانین سکفده ایلیی سی یعنی مسفور لرک
ملکیات مسطره بعه لرینه نبره و ثانی کمیتیلی وشاه تغییبلی ایله تملک اطراف اخوده کینه
ملک مدافعه سی الحق شرطیله حقیقه للمعانی الشهو شتبه علی و ما هو الواقع بالطلب کتب و حرر
اوقع ذب و به طالبه موضع و اعطا الیه یا حوی ذلک حرره الکعبری اوا حرره شهر الله

الله — الله — الله — الله — الله — الله — الله — شهود الحال

الاراجی ادره الطرح
المدلبی به حد لله

حرره الکعبری الیه بدارث
حد لله
الکاتب المحکمه الادراکه

الشبوا دون صورت برات عالیشانه اسکی مسطاره وجهت اولیغی او چه اوزره یا بنه
کوره جزیه سی عالنده الملق اوزره یومی بوقدر اقچه وظیفه ایله مدینه بانیه ده واقع مرحوم و المغفور
له سلطان بایزید خان ابن ... ثراه حضرتلرینک جامع شریفنده مؤذن اولان علی
نام کمسنه مجلس شرع الشریفه کلوب بطوعه و رغبته اقرار تام و تقریر کلام ایدوب عاجزیده
اولان برات شریفه عالیشان ایله متصرف اولدوغم الشبو بیکیوز ... سنه ... با
محیح اولوب مستحقی اولدیغم یکیت بوقدر اقچه وظیفه مدتن کشبو بیکیوز یمش ... سنه ده
تاریخ مدینه بونوزک ... جزیه تحصیلداری الفنی ... الاحد و الاحباب قبض ... اقا ... تکامل
اخذ و ... اولدیغم کشبو صورت برات عالیشان ده ظاهر حجتی کتب و اعطا او
اولنسون ... ذلک اولنان وظیفه مدتن ... سنده یراقچه و مرتبه ... الشهور ... حقا
للمعانی هو الواقع بالطلب کتب اولنه یا حوی ذلک فی اواخر ...

شهود الحال

مدرسه جزیره ... مطلوب اولان عسکریکانه
روم ایلی ... احمد ... در

معروض داعیلریدر که
الشبو سنه ... ده باحفظ صیون شوکت معترفیه مدرسه سنو ... عسکر ...
السنهی ... بیورلدی زرا ... فتح ... سنده ... قدر ... ایدیه

[illegible]

دروردن مجرّد هنوزله بعده کسنبه ادعالرینه قضاءً بالجمله مجلس شرع شریفده دعوت ومواجهه لرنده تنبیح
وقرائت ومضامین مشتمله لری اعلانات وارث عمت اوللنه قده بحکم بیرسنی رطامئه مرا
راسمنی بعد الاداء جوابارنده بعده کسیوم باخمط مجالون واوارضاکیه لری بوجهنی فقط افرزده بیننه
وتاکیدایله مطلوب بیان عساکرک سیه اقدی کندره ونقولرایکجرزه ویزماج
خلافنه جهتدن اداره وصنوب عالمده لرنده اخراج ایر شرط واوامر حاکیه علی وجه ا
کنمجش تسبیه ایدیلکمزی دیوان روم ایلینه اعلام ایدیلور جوابی اکحاح وکنمامس لرینه اولکه دا
واقع محاکه در

موعظی رواحی رواسدید یکم
صاحب عرض بی بعید کبرمحکمه زوجه مطلقه سیمریم نام خاتون حضور حاکمنده ومعقود مجلس
شرع شریفده زید بن عبد ابرمکین مواجهه سنده وزوج مطلقم زید بن عبد ابرمحکمنک فراشندن
حاصل وبنیه نرمشدر صغیر اوغلم احمد نام منتدن کلب حیاتنده بابسی زید اوزرینه نفقه فرض
اولنا برموجب محکمه بوی سکراقچه دینه ظاهر رجبده رشار اولنان
معتبر ضاعنده جامله زید مرکب ازمشده بغتهٔ مرسنه یکی سنه لک باقی قرق سکز غروش ایله
صغیر زیدک لاتم فرزندلغی اولوب کشنده نهمشدم نفوت اولان حدیجه دن صغیر
زید راحمدی منتقل بعده عید ابرمحکمک مقبوضی اولان سکنان غروشنده بکا اقابت
ایدنه ثلث حصه سی مرقوم عبد ابرمحکمه ده طلب ایدرم دیو رجوعی اولدقی جوابنده صغیر
زید ره حیاتنده لاتم فرزندلشنده منتقل مقبوضم اولوب فقط التی غروشی ید مده اولان
شوایی شرعیه بوجهیله صغیر زیدک نفقه وکسوه بهاسی دیو زید وزیره رفع وتسلیم
ایلدیکمده صکره بدعاسی اولان ایکی سنه لک قرق سکز غروشی کذشته نفقه
بهاسی صغیر زیدک قرینده سا فقط اولدنیغنده بعد اما بعدا ایکی سنه مقدم زید بده
مرمم ثلثنی زواج اکوده تسلیم وتبرئه ایلدکه جمله حصه لریم قبضا اولانسی اوغلم صغیر
زید ایله زیدنده مریده طلب ایدیکمده اولدقی وبرسیوب کندی مالندن انفاق
واکی اعنده رجوع زیدانه ضبطه ایدوب شروطنی محکمه مزبوره مریم اقرار واعتراف
اتمکلکن بیوجهنه الوجه صحیح معارضه دنه منع اولندیغی حضور حاکمه لرینه اعلام اولندیا

موعظی دابدیده یکم
خدیجه استنابنده ردعثمان حاجی قرینده وسکتا اولوب بوندن اقدم خدیجه زیدوره ده
کوچک فرماندره یوباجیر قایوسی قرینده وجوه مستقرر بولنان محمد بن عثمانک والده سی
سرحم بنت حسن ایله لایوبن اوقرناش صالحه نام خاتون حضور حاکمیه لرنده
معقود مجلس شرعده صاحب عرض ایر مراد اولدنده ربانام ذی مواجهه سنده مدرتجم
منتقل زیدبن تاریخ اعلامه دکیری ایاج کون مقدم مجلی مرقومده صباح غازی
وقتنده

وقفنده اولان ... ایله صحیح وقف ایلدیکی موجب شرعیسی زیدی مزبوره ارضه طلب
ایدرم دیو دعوی اولدقده بالجمله انکار ایلدیکده مدعیان مزبوران تعدیلاری مطابقا
اثبات بینه دن اظهار عجز ایله زیدی مزبوری استحلاف ایتدیکده زید مزبور ... ایراد ...
مزبوری ایله محکمه ده صحیح وقف ایتدیکه وجه شرعی اوزره تحلیفی اولندقده نفسکره مزبوران
معارضی مزبوره و متعلقه زیدی ... ایله بینه معارضه دن منع اولندقلری حضورده کتبه ایله اعلام
اولندی

معروض داعیلریدرکه
ربوانه علی محله سنده ساکن عبد الرحمن افندی بن حسینک زوجه مطلقه‌سی
... زانی ... ایله متزوجه اولان ... بنت عثمان نام خاتون
مجلس شرعده مزبور عبد الرحمن افندی محضرنده تزوج مطلقم مزبور عبد الرحمانک ...
... اعلم احمد نام ... یاشنده ... مزبور اوزرینه ...
... نفقه ... الطهر ...
... مزبور عبد الرحمانک ... ایکی سنه ... باقی ...
... طلب ایدرم دیو دعوی اولدقده جوابنده ایکی سنه مقدم مزبوره ...
... فعلا اولدیغنه ... علم ...
مزبوری ... طلب ایلدیکده ... ایکی سنه ده ... اتفاق واکی
... ایکی سنه ده ... اتفاق واکی
... مقابله ... وجهی مزبوره ... اقرار و اعتراف
... معارضه دن منع اولندیغی حضورده کتبه ایله اعلام اولندی

شاهد ... اون ... وعد اولنان دعوادر

معروض داعیلریدرکه
صاحب ... محمدک ... ایله ... ایکی
شاهدلردن ... عبد الرحمن بن
محمد نام کسنه ... خصوص مزبور معلوم ... مزبوره محله سنه
... اون ... وعد ...
... مزبور محمدک ... حضورده کتبه ایله اعلام اولندی

... ایکی سنه ...

معروض داعیلریدرکه ... دعوادر
صاحب ... الحاج یوسف ... الحاج احمد ...

بموجب تمسّك طلب ایلدیکی یوز غروشی دعواسی بغیر عذر شرعی اون دورت ییلدن برو ترک
ایلدیکنی اعتراف اتملرین مدعا علیهک انکارینه مقیّد مقداره زیاده بلا عذر ترک اولنان
دعوالرک استماعندن حکّام کرام بافرمان عالیشان ممنوع اولدقلرندن منعه بکاج یوسفک دعوای
مذکوره سی استماع اولنماه یغی حضور عالیلرینه اعلام اولندی

ویرکو دکانه احداث اولنان حلواجی دکانی
دعواسیدر

معروض داعیلریدرکه
صاحب عرضحال حسنک وقف ترکسی قریبنده احداث ایلدیکی حلواجی دکانینه افنافیزنه
تعرضیدری مانعت اتملک اولرزه دعوایه تصدّی ایدوب لکن مزبور حسنک
یدنده اولان فتوای شریفه سی موجبنجه مزبورک ممانعتدری شرعاً الممنوع مزبورلر
رکت تعبیر وجه شرعی ایله قصدی منع اولندیغی حضور عالیلرینه اعلام اولندی

هر صنعت اربابلرینه زیده سوقده دکان احداث صنعتی اشلمک استدکده
اول صنعت اربابلرینه تعرض ایتمسلرینه کتاب اولدیرشن جواب تعبیر وجه
زیدی منع ایتمه قادر اولدیقی کلاب
اولماز

درپندار احمد آغا وقفینه عرصه دعواسیدر

معروض داعیلریدرکه
صاحب عرضحال حاج ابراهیم درون عرضحالده مذکور دار احمد آغا وقفینک متولیسی
ملا محمد حضرتلرینه و یدنده الدم مزبور محمد متولیسی اولدیغی وقفک عرصه سنده اولمق
زعمی ایله درون عرضحالده مسطور عرصه یا یوز یکری یوز غروشی اجارۀ معجّله ایله بکا ایجار
تعداد الاسنی زیدی مبلغ مزبوری قبض ایدرک زید محمدک تسلیم ایتدیکم عرصه مذکوره
بالسلطان بایزید خان علیه رحمة و الغفران اوقافی متولیسی سلطان بایزید خان وقفی عرصه سندن در
دیو حجت شرعیه ایله اولدیغنی ارائه ونقضینی اوقاف محمد افندی حضورنده مدعاسنی شهود عدول
ایله اثبات ایتدیکه نفسکره عرصه مذکوره سلطان بایزید خان اوقافی متولیسی حجت افندی
طرف و رلنله ضبط اتمشی ایدی خان متولیسی زید محمدک معجله سندن ... اولان یوز غروشی طلب
ایدرم دیو دعوای اولدیغی جوابنده عرصه مذکوره به متولیسی اولدیغی وقفک عرصه سنده
اولمق زعمی ایله یوز یکری غروشی معجله ایله مدعیه ویرلدیکی زید مبلغ مزبوری بعد الاخذ عرصه
مذکوره سلطان بایزید خان اوقافندن اولدیغی ظاهر اولدقده مزبور محمد ثابت
اولوب سلطان بایزید خان اوقافی متولیسنه حکم اولندیغی اعتراف اتملرین موجبنجه مبلغ
مزبور یوز یکری غروشی مدعایه ویروب مزبور زید محمدک یدنده اولدیغی حضور عالیلرینه
اعلام اولندی
جهات کفالتنه تقسیط ... جهات کفالتنه

معروض داعی دولت ابدیه بودر که

درون عرضحالده اسمی مسطور حسن نام کمسنه سیواسی صاحب عرضحال ابراهیم ذمتنده جهت
کفالتدن حقی اولان بوقدر غروشی تاریخ اعلامدن سنه بر مقدم [illegible] شهادت ایتمکله [illegible]
مزبور ابراهیم بهره مالندن غروشی ادا ایتمک ارزونده [illegible] ویردیکی ایکی آی [illegible]
تا جواب ایدیکی حضور عالیه لرینه اعلام اولندی   عالیه نسخه‌سی [illegible] بحکم دعوا ایدر

معروض داعیلری بودر که

اکثر [illegible] سنه [illegible] رجب درون عرضحالده اسمی مسطور حسن صاحب عرضحال
[illegible] محفوظ [illegible] مطالبه [illegible] اولان [illegible] ایکسی
اولنمه تاریخ اعلامدن بر سنه مقدم مطالبه [illegible] حکم ایچون [illegible] اخذ [illegible]
[illegible] حقی [illegible] اخذ ایتمیشدر [illegible] دعوی اولدیغی [illegible] مزبور حسنی
مدعا علیه حسن بن مصطفی و حسن ابن حسین نام شاهدلر [illegible] اثبات
ایتدکلرندن [illegible] مزبور [illegible] مدعی [illegible] ادا و تسلیم ایچون [illegible] ایدر
[illegible] تنبیه اولندیغی حضور عالیه لرینه اعلام اولندی
دعوای [illegible] و عصوبت نسبیه جهتندن حقا وارث اولدیغی صورتیدر

معروض داعیلری بودر که

درون عرضحالده اسمی مسطور [illegible] نام متوفانک لابوین قرنداشی و عصوبت نسبیه
جهتندن حقا وارثی اولدیغنی ادعا ایدن صاحب عرضحال علی نام کمسنه متوفای مزبورک زوجه
منکوحه‌سی اولمغله ترکه‌سندن [illegible] ایکن [illegible] رقبه [illegible] عیسی [illegible] علیه
افندی [illegible] متوفای مزبور ایله لابوین قرنداش اولوب [illegible]
اسمی حنیفه و بابا [illegible] اسمی حسن [illegible] اسمی [illegible] اسم
ولایت [illegible] ایلنده [illegible] تابع [illegible] نام قریه اولمغله ترکه متوفای
مزبوره [illegible] طلب ایلدکده [illegible] دعوای و مدعاسنه اقامت
ایلدیکی مصطفی بن [illegible] و [illegible] بن [illegible] نام شاهدلرک وجه شرعی اوزره
[illegible] شهادتلری [illegible] متوفای مزبورک زوجه
[illegible] اوزره حکم [illegible] اولدیغی حضور عالیه لرینه اعلام اولندی
زوج ایله زوجه مابیننده [illegible] دعوا [illegible] ایدر

معروض داعیلری بودر که

صاحب عرضحال خدیجه [illegible] زوج [illegible] اولوب درون عرضحالده اسمی

مسطور سلیمان نام کمسنه زوجهٔ مطلقه‌سی زینب [illegible] حضورنده واشهود بدیده الالان
ذمتنده مفروزات مشلحه بیشمزده معلوم مزبوره انبیه زمننده باقی قماش الرباب
واشیا معلومه‌سی طلب ایدرم دیو دعوی اولدقی جوابنده المشهود بدیده
اوله حجت ایرا ناطقه اولدیغی اوزره بیشمزده جاری اخذ و اعطا و جمیع علاقات
شلیه و حقوق زوجیته و سایر حقوق معلومه و مجهوله‌یه متعلقه عامهٔ دعوالردن
مزبور سلیمانی مزبوره [illegible] رفع منازعتی التماس [illegible] مرقوم سلیمانی
[illegible] صدیقه [illegible] ابراء [illegible] اولندیغی حضور رعاکیه [illegible] اعلام اولندی
اعلاماتیه مسئله [illegible] رعو [illegible]

معروض داعی دولتلریدر که

درون عرضحالده مسطور انطاکیه [illegible] ایکن فوت اولان [illegible] صادق
افندینک کبیر اوغلی صاحب عرضحال احمد نام کمسنه عرضحالده مسطور الاسم ملک
احمک [illegible] انطاکیه [illegible] ایکن بابا
بابامک فوتنده [illegible] عرضحالده [illegible] اولان [illegible] واشیا
[illegible] اخذ و غصب ایلدی [illegible] اولدقی انکار مزبور
احمد [illegible] صدد [illegible] منتقل مزبور ایله [illegible] غروش
صلح اولوب بدل صلح اولان مبلغ مزبور التی غروشی و کبیر مزبوره بدینه [illegible] اخذ و قبض
ایلدکدنصکره خصوص مذکوره متعلقه عامهٔ دعوادن [illegible] مزبورک ذمتنی
ابراء عام و قاطع [illegible] ایلدیکی حضور رعاکیه [illegible] اعلام اولندی
عبد الرحمن نام کمسنه ایله [illegible] ابرا دعواسیدر

معروض داعی دولت علیه‌لریدر که

صاحب عرضحال [illegible] درون عرضحالده مسطور الاسم عبد الرحمن [illegible]
تاریخ اعلامه [illegible] سنه مقدم مزبور عبد الرحمن [illegible] ایلدیکی [illegible] غروشی
[illegible] سنده [illegible] سنه مقدم [illegible] سنده [illegible] غروش
[illegible] خالصه [illegible] التی [illegible]
خالص [illegible] دعوی اولدقی [illegible] جوابنده [illegible] حاکم [illegible]
[illegible] اولان [illegible] عبد الرحیم زاده افندی حضورنده مزبور [illegible] ا
ایله [illegible] بیشمزده جاری اخذ و اعطا و معاملات [illegible] حسابنی کورد
کورد [illegible] زمتنده [illegible] غروش [illegible]
[illegible] مزبور [illegible] غروشی [illegible] مزبور [illegible]
[illegible] مرقوم [illegible] خصوص مذکوره و سائره متعلقه عامهٔ دعوادن ابرا و اسقاط

ایلدیکی

ایدوب بیوک زوجه‌سی رفیعه نشر و حصه‌سی عبد ... شهید محمد نام ... ایله عادلات ایله
اثبات ایتدکده تعمیم ... زید مرقوم علیه الرحمن ایله بیوجه صادر قیه زید منع اولنیلدی
حضور عالیه عرضه اعلام اولندی   ازاله بکارت اعلامنه الملاعبه

معروض داعی‌لری بنده‌لری

صاحب عرضحال ابنته‌لک صبیه قیزی خدیجه نام کبیره بالغه درون عرضحالده اسمی
مسطور محمد اوغلی احمد نام کمسنه تعطیل بنده تاریخ اعلامدن سنه‌سی رمضان غرّه‌سنده یکرمی گون
مقدم زید مرقوم احمدک زوجه‌سی ایله ... اولدقلری خاتون سنه وار دیکده زید مرقوم
زوجه‌سی خاتون سنده اولماغله ایه مرقوم احمدی بعد الاخذ ... تزویج ایدیم
دیوب انعقادی ایدوب وطئ مراد ایلدکده زید بک تزویج نفسه بنتی وطئی الحسی
حالا اولوار حلقتی ایله تنفسی بعد التحلیف زید مرقوم احمدی وطئ و ایلام عقی ازاله
ایلدی دیو دعوی اولدی بالکلیه انکاره تحلیف خصوص زید ... جهلیه ...
لازم اولمیوب شرعی تقریر اولنده تعمیر صدوره ... منظور ...
اولنمکن ... زید مرقوم ... بیعت ... فرمان عالیشانلرینه
امتثالاً زید ... کیفیت احوالنه نظری الکون جانب شرعدن ...
اولان افندی داعیلری ... واروب ... احوالنه مباشر ... ایله
ایدکده ... اولدوب ... سنه‌سنده ... تعزیر و زید احمدک
مقدما ... ایله ... اولندیغی ... وجوده
ایله ... احبار ... زید ... داعیلری ... احتمالدن
زید احمد تعزیر و ... ظاهر ... حضور عالیه عرضه اعلام
اولندی   کوپری نام ... عرضه حالک ... وانتی
اولندی ... داعیلری

معروض داعی‌لری بنده‌لری

صاحب عرضحالی ... نام زید اروند عرضحالده مسطور الاسم ... نام ...
اولاد صغار ... اوصی ... سنه ... الاولان
زوجه ... نام ... اسنفان و
والده ... نام ... زید ...
... اکنون ... اوزره ... شرعی ... اغراضی ...
اولدیغی ... حضور ... اشهاد
ایدوب ... طلب ایدرم دیو دعوی و کبیر زید دخی بو
... زید ... افراد ... زیدک

... جزؤ ... درو ... قلعه ... ولی ... جزئ ... وخطبا ... شریف ... جامع ... مرحوم و مغفور سلطان محمد خان ... والغفران جامع شریفی ... مرحوم و مغفور سلطان احمد خان ... دروا ... جامع ... متولیسی ... مقدم ... شریف ... اولاد ... جامع شریف ... آخرت اولاندی ...

وجه محرر اوزره اداسی ماشی الکلام ایله کوکب مذکوری و سونک مدعا سنه شهادت
ایدنه ستیه معطاتی ابن لبستان ابو جعفر ابن معطانی نام کمسنه لر و لکن ایله شهادتلری
مقبوله الفقهین مذکور رسوم وجه شرعی اوزره تحقیق اولندقدن صکره مبلغ مزبوره
یوز سکسن بیک اقچه نک ثالث مزبوره مذکور مزبوره اداسی بثبته شرعیه لاحق
اولدیغی حضور عالیلرینه اعلام اولنمشدر مطلوب الان لنسبه زوف عوارض
وجه شرعی اوزره ابرا اولندیغی اثبات
اولنمشدر

معروض داعیلری بودرکه
صاحب عرضحال ارطغرل نام ذمی دیوان عرضحالده مسطور الحاج علی آغا ابوبکر نام ذمیه قدم حضوره
مزبوره دفعه اوله قدرنده ذمی رسوم دیوان عرضحالده مدعاسی الان لنسبه
زوف عوارض ابتداء مشتقه عادت اعتراف مزبور علی آغانک ذمتی ابرا عام و قاطع
کلی اعتبار اسقاط ایدیکی وجه شرعی اوزره ثابت اولمغله مزبور علی آغانک
بونده اعلام وکتب وبرلمه نفسکره خصوص مذکوره منتقی دعوا ایتمسنک استماعی
مشروع اولدیغی حضور عالیلرینه اعلام اولندی دین تمسکی اعلامیدر

معروض داعیلری بودرکه
صاحب عرضحال الحاج حسن دیوان عرضحالده اسمی مسطور معطانی محضرده مزبور معطانی ایله
غائب عن المجلس عمرو دیگر معطانی نام کمسنه لر زمننده اشتبه بوبده الان ممضی مختوم
دین تمسکی ناطق اولدیغی اوزره اکنش بربیک یوز اکنش اقچه صحیح اولوب مبلغ
مزبوره اکوک حصته لرینه نادم کمی مبلغه مزبورلره حوبری تمسک المسطر
ایدوب حالا مبلغ مزبور اداسنه مزبور معطانی دن طلب ایدرم دیو دعوی اولدقده
وجه محرر اوزره بطریقه اقرار اعتراف ایتدکدنصکره موجبیله لکن مبلغ مزبوردن باکرمز
مزبور معطانی ثلث حصه سنه اصابت ایدن یدی بیک اوچیوز سکسن سکز اقچه یه
مذکوره مزبور زیره مزبور معطانی دن اخذه راضی اولوب مدعا ایله غائب مزبوران دیگر
معطانی و عمرو دن طلب و اخذه متشبث ایدیکی حضور عالیلرینه اعلام اولنمشدر
طلاق ثلاثه ایله اطلاق اعلامیدر

معروض داعیلری بودرکه دیوان عرضحالده اسمی مسطوره عائشه نام خاتون حالا زوجی
صاحب عرضحال الحاج حسن محضرده تاریخ اعلامه دک ... متقدم مزبور الحاج حسن
حج شریفه گیدر اولدقده طلاق ثلثه ایله تطلیق ... ایدوب ... ازواج ...
ایدر ... اولدیغی تطلیقی بالکلیه بعد الانکار مزبوره عائشه مدعاسنه اثبات بینه دن
اخذ ... مزبور الحاج احمد بالالتماس وجه شرعی اوزره تحقیق اولندقدنصکره مزبوره
عائشه زوجی مزبور ایله خصوص مذکوره منتقی بیوجه معارضه دن منع اولندیغی حضور عالیلرینه
اعلام اولندی جهت دین شرعیه ترکیه نک اخوتی دعواسی

معروض داعیلریدر که

صاحب عرضحال فقیر درون عرضحالده اسمی مسطور علی نام کیمسنه برادری محمد امین نام الصغیرک وصیّ منصوبی اولوب مزبور محمد امین ذمتنده جهت دین ثابت شرعیدن ختم اولان ایکیوز سکسن غروشه مرقوم علینک کفیلی اولمغله مبلغ مزبوری تمامًا الدیغمه بناءً مزبور علیدن طلب ایدرم دیو دعوی اولدقده بعد [illegible] ایتدکده مزبور الصغیر مزبور محمد امین ایله کفیل مزبوری دخی بر تاریخ اعلامدن قرق کون تمامنده ویرمک تأجیل ایله یکی حضور عالیلرینه اعلام اولندی

جهت قرض ثابت شرعیه ایکی بیک طقوزیوز غروش دعواسی

معروض داعیلریدر که

محمیهٔ اسلامبولده خوجه رستم محله سنده ساکن ایکن فوت اولان حاج مصطفی بن [illegible] زوجه سنه وکیل [illegible] اولان ام هانی نام خاتون محفلنده حضور عالیلرینه معقود مجلسده شرعده درون عرضحالده اسمی مسطور حاج حسن محضرنده متوفای مزبورک مرقوم حاج حسن ذمتنده دین ثابتی اولدیغی اوزره جهت قرض ثابت شرعیه ایکی بیک طقوزیوز غروشی حقی اولوب قبل الاخذ فوت اولمغله بعده الان اعلام منطوقنجه مبلغ مزبوری بونده اقدم مرقوم حاج حسنه ایوزکری بیک غروشی ربع الاخر ایک ایکی طقوزیکی ... مدینه اسکدار نایبی افندی حضورنده دعوی وطلب ایله بکیده ایالدک بعد الاقرار مبلغ مزبورک اداسی ... حبس التمس ... مزبور حسنک بر ... اولوب اداء دینه اقتدارم یوقدر ... اولان مطالبه ایدوب اداء دیننده امتناع ایدر دیو دعوی اولدقده جوابنده مبلغ مزبور جهتندن مذکوره دینه متوفای مزبوره دینی اولدیغنی بالطوع اقرار ... معسر ومعدم اولوب بر وجهله اداء دینه اقتدارم یوقدر دیو عسرتینی ادعا ایلدکده ... دینه سی اولیا اولنمغله اولامدیکنه مزبوره دخی مزبور حسنک ... دینه بینه طلب اولندقده عدول الله وقتوی اولوب ثقات مسلمیندن اولوب محله مزبورده ... محله سنده ساکن کتبه ابراهیم بن حاج احمد ودیوانه علی محله سنده ساکن ابراهیم بن ... نام کیمسنه لر مزبور حاج حسن معسر اولوب دین مزبوری ادایه قادر دکلدر بالمواجهه علی طریق الشهاده خبر ویرلکلرنده ذکر اولنه کتب فقهیه دخی قاضی نه وقت شهادتله معسر قادر علی الاداء اگدجن حاله ذلک وکفیل ولا یشترط تعیینی تمام دعوی مسطوره اولمغین موجبنجه مبلغ مزبوری

خانهٔ مذکوره‌یه مزبوره یه ادا اولنمسی ایچون مزبور کتخدا جسه سنه‌سنه اولندیغی حضور عالیلرینه اعلام اولندی

مصارف مسجده کوندر

معروض داعیلریدر که
درون عرضحالده مسطور قریه‌یه تابع اهالیسی مالکانه‌یه یرلری اولوب قریهٔ مزبوره‌ده
مسجد خراب و مستغنی عنه اولدیغی صورتده وقفنک نقودی حاکم کتخدا
ایله اکثر قریب اولوب و غایت ضعیف اولان مسجدک مصارفنه صرف اولنمق
مشروع ایدیکی حضور عالیلرینه اعلام اولندی

غب بندنده اثبات دعوی ایله بیع اعانت نا مشروع اولدیغنه اعلام

معروض داعیلریدر که
درون عرضحالده اسمی مسطور فلان ایله مصطفی‌نک غب بندده اوزرینه اثبات دعوی
ایله اعانت بیع الشیء نا مشروع اولوب ثمن مزبور مصطفی‌یه باقی و وجه کان اخذ
و اعطا اولنمق قد تعلکده دعوای حق ایدن داینی ذی مزبوره داینی بالمواجهه بعد ثبوت
ادا اولنمق قد تعلکده شرع شریفه داعی حق بونه احالت و انقیاد ایتدیکی الحق
تعزیر شدیده لازم ایدیکی حضور عالیلرینه اعلام اولندی

خدیجه خاتونک مهر خانه اعلامیدر

معروض داعیلریدر که
صاحب عرضحال خدیجه خانم درون عرضحالده مسطور الاسم منفرداً تمام مهر
استشهاد ایتدیکی خانه یا باینه دعوا اسنده فارغه اولوب برادری
موالی عظامدن احمد افندی بکدیکی بروشه بیع و قبض ثمن ایتدیکی
انکار ایسه‌ها طرفنه وکیل شرعی ابراهیم افندی
عقده وکیل شرعیسی ابراهیم افندینک یوم تاریخ اعلامه
کلنجه مولکه معروفلک حاصلی مرحوم ابراهیم افندینک
بدنده اولان دفتر مصارف معروفنه قدر زیاده ادعا ایدیکی
بتشبث اولوب الحاصل اولان اوچیوز
التمش و تاریخ اعلامه کلنجه جاری اخذ و اعطا و معاملات شتابه
منفقه عادته دعوادن بالوکاله ذمتنی ابراء عام و قاطع کنتر اعله ابراء و اسقاط ایلدیکده
تعکده مزبوره ابراهیم افندی دخی باقی ادعا ایدیکی الحاصل التمش غروشی
ابو اخذ و اعطا و معاملات منفقه عادته دعوادن
ایسه‌ها خدیجه خانمک ذمتنی ابراء عام و قاطع کنتر اعله ابراء و اسقاط ایلدیکی

حضور عالیلرینه

بوزاغی جلبکه حاکمک اعلامیدر — صدور عالیه‌لرینه اعلام اولندی

معروض داعی دولت علیه‌لری بودرکه

درون عرضحالده مسطور واسمی مذکور جلبکه حاکمک مفتوه وکبیر عیسی صاحب
عرضحالی بنده‌لری سنه ابراهیم افندی ایچلنده [illegible] اولان اوجیوز التمش زبی غروش
غروشنده ما عدا ادعا ایلدیکی بوز [illegible] التمش غروش و سائر متعلقه ماده
دعوادن محکمه‌سی [illegible] تابع زمتلی [illegible] کبیر عیسی مبالغ کرامده امین محمد افندی
محضرنده ابرا و اسقاط ایله کدن صکره و کبیر شارکیه محمد امین افندی‌یه جونه ر
و سائره متعلقه ماده دعوادن بالوکاله ابرا و اسقاط ایلدیکی حضور عالیه‌لرینه اعلام

نوفلی محمدک [illegible] ایلدیکی بیک غروش اعلامیدر

معروض داعیلری بودرکه

صاحب عرضحال الحاج عثمان درون عرضحالده اسمی مسطور نوفلی محمد حضرنده تاریخ
کتابدن اولنور مقدم بوستانجی باشی اغا جبه‌جی [illegible] محمد [illegible] و
ایدوب [illegible] بیک غروشی اخذ ایلدکده [illegible] دعوی اولندقده جواباً بنده
[illegible] اولان غائب [illegible] ولی اغا بیک
اوجیوز غروشی [illegible] مباشر اولدیغی [illegible] مرقوم ولی اغا [illegible]
و تسلیم ایچون مبلغ [illegible] بیک غروشی [illegible] ارسال ایلدیکی
مبلغ [illegible] بوز غروشی مباشره اولنق اوزره اخذ [illegible] بوز غروشی
[illegible] ولی اغا‌یه تسلیم [illegible] ایدوب استنطاق اولندقده
[illegible] الاستنطاق اقرار [illegible] مبلغ [illegible] بوز غروشی
[illegible] ولی اغا‌یه تسلیم [illegible] مبلغ [illegible] بیک غروش
[illegible] طلب ایده [illegible] خصوص [illegible] معتدل اولور
[illegible] مبلغ [illegible] بوز غروشی مرقوم ولی اغا‌یه تسلیم ایدوب
اوزره [illegible] شرعی اوزره تکلیف اولندقده [illegible]
الحاج عثمان مبلغ [illegible] بوز غروشی مطالبه [illegible] مباشره [illegible]
اولان مبلغ [illegible] بوز غروشی [illegible] الحاج عثمان‌ه رد و تسلیم ایچون مرقوم نوفلی
محمده تنبیه اولندیغی حضور عالیه‌لرینه اعلام اولندی — [illegible] اعلامیدر

معروض داعیلری بودرکه

مدینه [illegible] افندی [illegible] [illegible] طلب [illegible]

حضرت علیه عدالت عنوان و شیده سنیه سعادت نشان
لازالت [illegible] الی یوم الحشر والمیزان [illegible]
واقع [illegible] قضیه [illegible]
و سادات کرام و اعیان و [illegible] و سائر رعایا
[illegible] مخبر صادق [illegible]
[illegible] شریعت [illegible] اولان [illegible]
العلماء العاملین و عمدة الصلحاء الکاملین
فلان افندی داعیلری علوم شتی ایله موصوف
و اصناف فنون و معارف ایله مشغول و مألوف
دین و دولت علیه‌یه [illegible] الوجوه خدمت و صداقت
ظاهر و نمایان و عواطف جهانبانیه شایان
و سایه حکومت مأمور اولدیغی محلده اطوار حمیده
و اخلاق پسندیده‌سی [illegible] اولدیغی
[illegible] مع هذا [illegible] طرفه [illegible]
[illegible] اجرای احکام شرعیه مقتضای حال اوزره
وقوع بولان امور مهمه و خدمات سائره و
جمله ایله حسن معاشره اوزره جمله [illegible]
راضی و شاکر اوزره اولوب استقامت
و عفت و دیانتی ظاهر و امورک حسن تدبیرینه
قادر [illegible] سزاوار رعایت اولدیغی
واقع حالی بالتضرع والابتهال [illegible]
مفتی [illegible] عرض و اعلام
اولندی

اسمعیل ابن عبد الله نام مجلس شرعده محمد زید ره سکنده اولوب ابراهیم چاوش ایله
قایقچی محمد اسمی عبد الله نام مباشرلر ایله احضار شرع اولنان احمد ابن عبد الله نام مهتدی ی
محضرنده تاریخ اعلامدن بر کون مقدم رقیم احمد … ایله دین و ادیانه شتم
ایتسه رسول اولدیغی بعد الانکار مدعی زید بوراک مدعاسنی محمد ابن احمد
و احمد ابن ولی شهادتلری ایله بعد ثبوت زید احمده تجدید ایمان او اسلام
اولنمقده تعزیره مهتدی زید احمدک … ایله اسلامک دین و ادیانه
شتم و اسورینه اعتراضه ایچون … زید محمد زید ره یاسینه اون ایکی
… سکنه … مجلس شرعده بالمواجهه وجه … اوزره …
… اخبار ایلدکلرن زید احمده … وصی … ظهور ایله الحکم حبس
لازم ایدوکی حضور عالیلرینه اعلام اولندی

کندو ملکی اولان جاریه لری یدآخره بیع اولوب … ایچون اعلام

معروض داعیلریدرکه
صاحب عرضحال محمد … عرضحالده اسمی مسطور احمد محضرنده … زید احمدک یدنده
اولان … رومیه الاصل … نام بکر جاریه ایله … نام صغیر جاریه
ملکم اولوب تاریخ اعلامدن التی کون مقدم … غائب … محمد
نام کسنه یه … محمد … جاریه لری زید …
ویرمش ایدم حالا زید احمدک یدنده بولدم طلب ایدرم دیو دعوی
اولدقده جوابنده زبور اولنان جاریه لری اون ایکی کون مقدم محمد … غائب
مزبور محمد … ایکی یوز غروش ثمن مدفوعه اشترا ایلدم … بوراک
ملکی اولدیغی معلوم دکلدر دیدکده … زید احمدک مدعاسنی علی باشه ابن محمد
و مصطفی باشه ابن علی نام … عدولان ایله بعد الاثبات جاریه لری
… خلاف شرعیه … اخراج ایتدکده تحقیق اولندقده
زبور اولنان جاریه لر … تسلیم ایچون مرقوم احمده تنبیه شرعی لاحق
اولدیغی حضور عالیلرینه اعلام اولندی

باغچه … ایچون … اعلام

معروض داعیلریدرکه
صاحب عرضحال … عرضحالده اسمی مسطور …
… نام ذمی مواجهه سنده … اولوب عرضحالده مسطور
باغچه … ایکی یوز … اولدقده بعد الاستیجار

تاریخ

تاریخ اعلامه گلنجه وارسنده مجتمع اولان اوچ غروش سنه ده ایکی پاره نقصانیله اجاره یه ویردی
هرسنه ده طلب ایدوب جواب دعوای اولدقده جواب ایده ده باغچه مذکوره یی مذکور غروشه زید بر اجه
محکمه ده استیجار ایدوب بعده الاقرار زید سنده مجتمع اجاره باغچه ده مبلغ غروشی مذکور مرقومه تماما
ادا وتسلیم ایدوب رفع ایده مقابله اولوب استنطاق اولنمشدر دیدکده
عقب الاستنطاق والانکار زیدی غروشک رفع شرعیه بینه سی
اولمدیغی ایله زید بکاح تسلیم مبلغ غروشی زید زیده ذمتنده اخذ واستیفا ایده جکنه
بعد التحلیف مبلغ غروشی مذکوره ادا وتسلیم ایدن زید غروشه ادا به بینه
اولنده نه عسکره شهر غره سنه مذکوره اجاره تمام اولنجه مذکور غروشی باغچه غروشه
دخی حکم زید غروشه بینه اولنمدیغی جهتله طالبینه اعلام اولندی
مسئله باسکی اعلامدر

معروض داعیلریدر که
صاحب عرضحالک سلیمان باشا نام آغا افندیزاده صالح قدرلی ابراهیم پاشا ایلک اوسکون
اولان مرحوم سلیمان ابن علی محبس شهریه میراثی مانعیه سنده ایساف ولد
موصی وبابا ولد میراثی براث ایساف ولد ابراهیم نام میراثی اثره اجتهادیه ایرنده
تاریخ اعلامده یکری گون مقدم بیع ایتدکده اتیه عرضحالکده مسطور میراثی باغچه
فانیت ایله حکم کتندرن فانیجیری و محلی بنده موجود ثلثانم ایله اخذ مراد ایله دیدکده ذکر او
اولان مرحوم برگیج گثیر ایله اوزرینه هجوم ایدوب حکم ایله فانیجیری و منزی نه جولی
هروجهله اخذ واحضار ممکن اولمیوب سنده وون میراثی مشتمل غلیظه
ایله ربن اوراق ایشتم ایلشده یوم دعوای اندرجی بعد الانکار مذکور زیده عاشی
محمد ابن ارسلان آغا ابن سلیمان آغا ومحمد آغا ابن ابراهیم وحسین ابن یونس
ودرسیم ابن محمد شهادت شرعیه ایله اثبات ایتدکلرینده مرسومه میراثی ویره
شرعا تنفیذ ایدوب جنس لازم ایدیکی حضورده طالبینه اعلام اولندی
حجت گشتی ابن منوسیسی اعلامدر

معروض داعیلریدر که
درون عرضحالده مسطور الاسم حجت کشیده ابن اوفافی منوسیسی جوان
حضرت فانیجی ایله استیذان شرعیه عرضحالده مسطور مرحوم تاپلی نام صاحب
اکثرک اوقافنه بعد الانقراض الاولاد توجیه حاکم گشته جانبنه مستقل اولان
صاحب عرضحال اشیان محفوظه ایشبو بوده اولان خطا ظهور ایتمش تنفیذ زن

مضمون فرمان عالیده و حجتیه متعلق اولان وقف خانه‌لره متولی نصب
اولنمق لازم کلدیکده استانبولده بولنان بعضنده اولان حکام متولی نصب
ایتسون بو حجت اکثرینده اوقافی متولیسی اولنه نصب ایله جوابنی حج
اولنمشکن اکثر واقف مزبورک اولادی انقراض بولمشده مرقوم عثمان خلاف
تخت‌لاه صحابون اوقف مزبوره بو طریق ایله متولی اولوب اوزرینه برات
ایتدیرلکه مضمون فقط بو ایدنه نمایه تولیت وقف مزبوره ایله اخذه
ایتدیرمکه تولیت مزبوره ده مزبور عثمانک تعرضینه منعیه اولنمق مطلوبدر
دیو دعوی اولدقده جوابنده بعد انقراض الاولاد تولیت مزبوره کندیه
توجیه حاکم اکثرینه براءت اولنه تکینی اقرار و اعتراف ایتدیکده مرقوم
متولی ایکن مصطفی بکک اولاد و اولادی اولان واقف مزبورک وقفیه سنده
بهاسنده نقل اولنمشده وه وقفیه زیلنک بعد عرف اب اولاد کماوقف المذکور
ثم ابا اولاد اولاده و بعده و انقراضهم فلفقراء المدینة المنورة بیرسه السلام فی کل عام صرف
مشروط اولنمشدر و وقفی مزبورک حجت اکثرینه متعلق اولدیغی ظاهر اولوب
تا بو خصوصه صحابون سفارتنمزدن ایله مضمون ارعاکی به نقل اولنمشده متولی
منصوب ایکن مرقوم تولیتینه شروحی اولنه و اولدیغی مسطور اولمغین موجبنجه مزبور
عثمانک خلاف خصوصه بو اون تولیت مذکوره و زنه معترضینه منعیه اولندیغی

حضور عالیلرینه اعلام اولندی

ادرنه ده قبودانی محمد پاشانک داماد نایب اعلامیدر

معلومی داعیلریدر
یوز بکری پاره سنده وزیر قبودان پاشا اولان محمد پاشا نایب دامادی اولوب برقوم
حضرتلری اسمی مسطور اولاده بادرنه حسین بیک صاحب موضعی مصطفی قولللرنه
مواجهه سنده بونکبه محمد پاشا قبودانلغنده متولی اولوب بر نیه کتخدا ایکن
پاشا قبودانه اولدقده و بنیره ده مرقوم حاضرلری علوانده زفقط اکیوم خزینه
بعده کوی اب پاشا ایکن محمد پاشا ره بوکی ایله المله پاشا به بدل لازم کلمکن
بکری بر کیسه غروش کتیر اولدقده حضورده مزبور مصطفی کتخدا امضا ایکن
محمد پاشا طلاقندن کفالتنه بنا مبلغ مزبور مقابله سنده سنده سکز بیک غروشی
اخذ ایتدیکده مبلغ مزبوره کفالت صحیحه" الالحاق ایله ماخوذی اولان مبلغ مرقوم
سکز بیک غروش مرقوم مصطفی کتخدادن طلب ایدرم دیو دعوی اولدقده
جوابنده مزبور حسین بیک منکر ایکن محمد پاشانک دامادی اولمغله طرفندن
مزبور المله پاشا بدل لازم کلمکن بکری کیسه غروش مقابله سنده مبلغ مرقوم
سکز بیک غروشی اولنان نصف ببیع غروشی بکری بار رنته سنه بی زبان کلمعده

رواقدر

اوقونده قبودانه پاشا زاده محمد [illegible] اوچ بیك غروشنی یكرمی
بش سنه‌سی ربیع الاولنده وزیر اعظم سراینده موی الیه احمد پاشایه رفع
و تسلیم ایچون یله ارسالمکله بتدریج ادرنه بنا ... درجه شروع اولنوب مبلغ مزبور
سكز بیك غروشی مزبور حسین بیكدن الوب موی الیه احمد پاشایه
بالتمام تسلیم ایدوم زعمنده بر اقچه و بر حبه باقی قالدی دیو رفع ایله مقابله ایتدیكده مزبور
حسین بیك رفع مذكوری بعد الانكار مرقوم مصطفی رفع مزبوره حقنی شهود
عدول ایله اثبات صددنده اولوب شاهدلرینی برقاچ دفعه حاضر ایتمشلر
ایكن مرقوم حسین بیك تجبیر ایچون مرافعه‌دن اباء و امتناع ایدوب كلمدیكی حضور
عالیلرینه اعلام اولندی   متولی وقف اعلامیدر

معروض داعیلریدر كه
زیرون عرضحالده مسطوره الاسم فاطمه عرضحالده مسطور [illegible] اولادنب
و مشروطیت اوزره متولیسی اولان صاحب عرضحال محمد مواجهه‌سنده عرضحالده
مسطور مرحوم مصطفی اغانك وقفنامه وقفیه معمول بهاسنده قریه وزرعه علاقه‌سنده حیاتنده
شرط و تعیین ایلدیكی التی سهمك بر سهمی مرحوم مزبورك فوتندن
صكره بنتی و بناتنك اولاد صلبیه‌سنه بعده اولادلری اولادینه و اولاد اولادلرینه شرط
و تعیین اولنمغله مرحوم مزبورك اولاد اولاد اولادندن متولی مزبور ایله والده‌م او
اولوب فوت اولان اسمی [illegible] حیاتنده درجه‌ده مساوی اولمغله ذكر
اولان بر سهام حصه‌یه شرط واقف اوزره متصرفه ایكن یكرمی سنه مقدم فوت
اولدقده بوانه زیتون خالده‌م مزبوره [illegible] حیاتنده متصرفه اولدیغی حصه‌سنی متولی
مزبور والده‌م فوتندن صكره بكا ویرمشدر حالا طلب ایدرم دیو دعوی ایلدكده
جوابنده متولی مزبور فاطمه والده‌سی مزبوره اسمی [illegible] وجه محرر اوزره كندو ایله درجه
فی اولوب سهام مذكوره‌دن حصه‌داری اولدیغنی بعد الاقرار والده‌سی
مزبوره‌نك فوتندن صكره مدعیه مزبوره بر درجه ادنی اولمغله بر موجب و
وقفیه حصه‌دن نصفی اولمشدر دیدكده طرفینك ایدلرنده اولان وقفیه معمول
بهابه نظر اولندقده زیرون وقفیه‌ده مرحوم مزبورك تنبیهی حیاتنده متصرف
اولدیغی سهام مذكوره‌یی فوتندن صكره بر درجه شروع الاولاد اولاد اولادیه نسلاً
بعد نسل و فرعاً بعد اصل الاقرب فالاقرب بعد قید اولنهنین موجبیه مد

مدعیهٔ مزبوره فاطمه تقریر مشروح اوزره مبلغ مزبوری ذمتنده وجه اولمغین المسئله
خصوص مذکوره متعلقه منقول مذکور ایله بیوجه معارضه دن منع اولندیغی حضور عالی
عالیلرینه اعلام اولندی

بناءً گنجه ده اسکی صالح آغانك اشبو عنده ده احمد پاشه نك ... صدر
معروض داعیلریدر که
بناءً گنجه ده کتخدا صالح آغانك اشبو عنده ده صاحب عرضحال احمد پاشه
طرفندن سنه اصدار نام ذمی معاجمه سنده بوندن اقدم ... یوز کیسه
... سنده ... حلبده ... بیکیه ... ایکی قطعه ... بو
بولیجه ... کتدر ... ذمی مزبور ... تسلیم ایتدیکده اولدیغی بعده کفیل
مبلغ مزبوری اشبو حافظ ... مجار ... بلا حواله ... بعد کفیل مبلغ
مزبورك ایکی ... مبلغ ... اخذ ایتدیکده ... فسخ ... لك
... مبلغ ... مرقوم اصدار ... طلب
ایده ... اولدیغی ... تاریخ مزبور ... مزبور احمد پاشه ... بولیجه اولان
... بعد کفیل ... احمد پاشه یه حضور ...
... اداء و تسلیم اولدیغی ... اسکله ... بولیجه
... فیصل ... تسلیم
... احمد پاشه ... بعد ان انکار ذمی
مزبور ... اثبات ... علاالنکری
... مزبور اصدار ... بعد ان ...
... اثبات ... طلب
... احمد پاشه ... معروف اولدیغی ایکی ...
... مرقوم احمد پاشه یه اداء و تسلیم ... مرقوم
اصدار ... اولندیغی حضور عالیلرینه اعلام اولندی

حاجی عبد ... نام کسنه یه ... قرضنده یوز اللی ... اولان
... زمتنك اعلامیدر

معروض داعیلریدر که
صاحب عرضحال ... ام ... نام ذمی ... عرضحال ... مسطوره
حاج عبد ... ابن حاج حسن محضرنده تاریخ اعلامدن یکرمی ایکی سنه مقدم مزبور حاج
عبد الله ... قرضنده یوز اللی ... ریخم عدد ...

صح

مبلغ مذكور التي عدد زنبيل بقچه سی و ايكي قطعه الوان قروشلق رهن وضع و تسليم
اولدقده مدعى عليه ارسلان و قبضدن امتناع ايتدكده بهار سنه بكری ايكيسی بوچوق غروشنه
مده مذكوره تمام اولوب اوزره ربيع طلقدن ابتدا غروش رهنی و تسليم ايلدم مدعيهم
اولان مبلغ مزبورك بوز التي غروشي ويرم اولان مبلغ مرقوم بوز التي غروشنه تقاص
اولنه قدنصكره باقی اوچيوز قرق بش غروشی ايله اشياء رهنيه یی مزبور الحاج
عبدالرحمندن طلب ايدرم ديو دعوی ايلدكده جوابنده تاريخ اعلامدن ايكنجی سنه مقدم مقر
مزبور ويمنه رهين افرادی تسليم ايدكی بوز التي غروش مقابله سنده اشيا
مذكوره يه بنده رهن مقبوض اولديغي اقرار ورديانه عبد اولندار اندن انكار
ايتمكين مدعيه مرقومه مدعاسنی اثبات ايدرن اوچ دفعه مهلت شرعيه ويريلوب
مده مهل تماميده اثبات بينه دن اظهار عجز ايله تحليفنه رضى طالب اولمغين
اعتراضی جواب مزبور الحاج عبدالرحمن بوز التي غروش دينني اداء ايتمه زی اكرامه سيفنه
اولنديغی حضور حاكمه لرنيه اعلام اولندی

بهادر نام ذمی اخذ ايلديكی اسير كرك اعلاميدر

معروض داعيلريدركه
صاحب عرضحال حسن پاشه بهادر اوغلی بهادرنيه سنده اراوندن ولد دانيل واسب والد صفانيه
وموصی والد دانيل نام بهادر يالور زده روندن عرضحال ايده مسطور بهادر اسيری غصبا اخذ
واختفا ايلديكی دعوی ومدعاسنی بعد الاثبات رسومون بهادر ايله اسير
مزبورك قيمتنه وقيمتنه متعلقه دعوای بيع مقابله سنده ايكی بوز غروشه صلح اولوب بدل
صلح مذكوری بعد الاخذ مسفور رون بهادر بكرسی زنشلرنی اسير مزبورك قيمتنه
وقيمت شرعيه سنه متعلقه عامه دعوادن ابرا وارسقاط ايتديكدن صكره مرسوم
بهادر زر رضی مرصلح ايله مذكورين اولان مبلغ مزبوره متعلقه دعوادن بوزدينی جمع
باشه نكرسی زنشی ابرا وارسقاط ايتديكلری حضور حاكمه لرنيه اعلام اولندی

اوانوس نام هالكك خارج ازدفتر قيتام زوجه سنك اسی المعامبدر

معروض داعيلريدركه
درون عرضحال ايده مسطور الاسم اولان ارانس نام هالكك كنيو فرنيت رايح
نام نصرانيه نكاح وكيلنر غيبی اوزوجی صاحب عرضحال مرغوس نام ذمی عرضحال ايده
اسمی مسطوراره رنه نام ذمی ساجنه نسنده مرسوم ارابن خارج ازدفتر قيتام
هالك مزبورك تركه سنده اتولوب زعم ايتسده اولان حقنوقندن بش قطعه

دیون ثمنی مبلغ مذکوره قبضه ایلدیکی بیلدیکی آتلی فروختنی اخذ و قبض ایدوب ثمن مذکوری اصحابنه
تسلیم ایتمشدر حالا مبلغ مزبوره متوکله اصحابندن ایله حصه سنی بالوکاله طلب
ایده رم دیو دعوی اولدقده انکار و ثمن مذکور مرقومه حاضردر فانده منزلده
محفوظدر دیو اعتراف ایتمکین ثمن مذکور مرقومه یه ادا مرقومه ... ملکاً ایکون
طرفینک رضالریله تاریخ اعلام سنه سی شوالک یکرمی ایکنجی کوننده طلب ایکون
نامنه ذکر اولنان رسوم رائجه صدور ویرلدیکی حضور عالیه لرینه اعلام اولنمشدر

ابراهیم نام کمسنه کتبیه ابراهیم نام کمسنه دن آتی فروخت طلبنه اعلام

معروض داعیلری بودرکه

صاحب عرضحال ابراهیم دیوان عرضحال ایده وسیله ایله کتبیه ابراهیم محضرنده ... محمد
افندی و احمد افندی نام کمسنه لر ایله ... حاضرا مجلس مصطفی افندی تابع ایله ... تسلیم ایکون
مزبور کتبیه ابراهیم ایله ارسال ایلدکلری آتکینه فروختی حاضر مزبور کتبیه ابراهیمک
ذمتنده اولنلر مبلغ مزبوردن ... اولدقد فروختنی مزبور کتبیه ابراهیم بالکلیه تسلیم ایدوب
باقی بوز آتلی فروختنی طلب ایده رم دیو دعوی اولدقده مبلغ مزبوردن ... آتلی فروختنی
اقرار ما عدا انکار ایتمکین اعتراف ایلدیکی آتلی فروختنه باقی یکرمی فروختنی مدعی مزبوره
تسلیم ایکون مزبور کتبیه ابراهیمه تنبیه اولندیغی حضور عالیه لرینه اعلام اولنمشدر

حاجی عبد الملک یارسام زمی ذمتنده جهت قرض اولان آتکینه دن
آتلی فروختی حقنده اعلامدر

معروض داعیلری بودرکه
دیوان عرضحال ایده وسیله ایله حاجی عبد الملک مدیونی یارسام زمی ذمتنده جهت
قرض شرعیه حقی اولان بوز آتلی فروختنی زمی مزبوردن بعد الاخذ متابعه سنده ایشان
وقبض ایلدیکی آتلی کسلی حاج و کتبه ... بیعنی یارمه لیلیج متعنده سی ایکی یوز ... اوکت
فروختنی زمی مرسوره تسلیم ایتدکده صکره مبلغ باقی آتلی فروخت و سائره
متعلق دعوادن زمی مزبورک ذمتنی ابرا زمی مزبوردن مرقوم حاجی عبد الملکک
ذمتنی ابرا ایله دیوان مزبوره یه و سائره متعلقه عامه دعوادن ابرا و اسقاط ایلدیکی
صدور عالیه لرینه اعلام اولنمشدر

روم ایلیه ابقا احسانی

معروض داعی دولت عالیه لری بودرکه
وراع حضرت خالق اکبر فتوای رعیتی کیا کاسب وصنایع و ... شهر
الشیباد ... نظام ... دولتی خصوصی ... اولان ... شهرلی

مباشر

نسبت اولنان خصوصلرك تجديدينه سنديه قره قريه محكمه سنده و استماع ايله الحكم بحجة القضا اولمغله
رعايا مواجهه‌لرنده فسخ و اقرار اولنوب مضمون اعلاممزده بحجه تمام اوله
راپورلري عرض واقعه بجه‌سي ايله محكمه قيد شرعاً تنبيه و تأكيد اولنديغي بالالتماس
حضور اصفيالرينه اعلام اولندي مقتضاي اعلام

معروض داعيلريدركه
سنديه قره قريه دروننده كوبريلي محله سنده حاجي احمد آغا خانه‌سي قربنده اوطه لرنده
بر نفر ايله قتل اولنديغنده ماعدا اوارر سنده و ايا نفيله محله سنده بر نفر ذاتي بغير حق
قتل اولنديغي بارزي رولنمسنه اخبار تعقيب تحقيق اولنوب فاعللرين اخذ و موجب
شرعيه‌لري اجرا اولنمق بابنده اصدار اولنان بيورلديء عاليلري و محكمه‌لرينده مواجهه
لرنده فسخ و اقرار و تحقيق تعقيب اولندقده و تقريرلرينه نظر اولنوب محله
محله‌سي قربنده متفتي اولندرسي افنديلر ذات زاره محمد و فتح اولنان
روم محله‌سي اوطه لرنده مقتول سنده تحقيق تفحص اجاره سنده اولان
اوطه لرده بولنان مقتول بولنوب ارنه تك زحيم كه اثر علوي تنراعي اولديغي
و متفق مرقوم ذاتي زحي صادر كوريوب كنديسنه عرض علي نام شخص قتل
و فرار و قيد شرعيه كشف و تحقيق اولنديغي افاده و اخبار وقوعاتلري محقق
شرعيه اقرار و تصديق ايدكلري بالالتماس حضور عاليه لرينه اعلام اولنمشدر

صاحب عرضي نك دين نسبتي موجبنجه شرح سنده تخفيف اعطائي

معروض داعي بولنديدركه
صاحب عرضحال بنده اولان محمد موجبنجه مستوفاي مديونات شرح سنده وضع بد
ايدنلر رنه لرنده علي ايجار مبلغ سبيع ثرثور تخفيف تمامي لشف ايدرلركه ميوران
روم ايله احضار اولنق كوري مباشرلوندرن بديه موقوف حقلري رساله بيورلديغي
بيورلدي شريفي وفق ايديره دخي اذكراون اشي مستوفاي مديونات صيلي ضبطي
اولي مجلس شرعيه احضار وطلب ره بيورلدي شريفي بعد التلافات جرابنده وسمي
و دائره تبوت نكي ذكر اولنان باب مستوفاي مديونات اراضي شرعيه انتفاع ايدر
املاك اشيا و نقوش منقوله تنه مالك اولنافي ادعا زبير بنشيء الجيوب ابرنشته وضع بد
ايديوب و بي حالم برنيات ودكركون و علوز اتمه محتاج اولديغي تحت تدبيرده
اهاليلرنده ليسنب احوالي سلطانه موقوفي اوزره ميرانن روم
ايله رسيد بيوردي حجة التماس و تحفة تدبير اهاليلرن اجتماع مجلس شرعيده
حاضرون اولوب ذكر اولنان احوال لرنده سلطانه اولندقده في تحقيقته

حبس ومحکوم تقریری بو واقعه اولدیغی جهتله مسعود محمد دیوان علی چاوش کتخدازاده محبوس
اولنمشدر خبر ویرلمه اولمغله واقع حالی اکدر بالالتماس بیورلدیغی روم ایلی اعلام اولنمشدر

قاتل ومضارب تفتیش اعلامیدر

معروض داعی دولت علیه لریدر که
صوفیه قضاسنه تابع ... قریه سی ... تمکین ایدنلردن بر نفر ذمی ... ورن
شماره ده بر نفر ذمی یه قتل اولنده وجروح ایله کلدیکی ذاتی بر ... اخبار ومقتول
ومضارب تفتیش وتحقیق موجب شرعیه بی اجرا اولنمق بابنده صادر اولان
بیورلدی عالیه لری مدنیه ده ورود ایله محلنه ... بیورلدی ... باشی قوللری
... ابتدا ... مواجهه ... ومقتولی ... حق ... و
... ومضروب ... مواجهه لرنده فتح وقراءت واستنطاق
کیفیت اولندقده مقتول ... آی ... معلوم اولان ...
ضرب ... ومضروب ... معروف ... ضرب وجرح
اسلوب ... النفس ... تقریر ایلدکلری ... ایله ... ترتیب
وتعذیب ایله ... اخبار وواقع حالی ... رسوم ... ایله
... احالی ... مکان ...
... واجبات
... وتقریرلری بالالتماس ذاتی دولتلرینه اعلام اولنمشدر
باقی امر وفرمان حضرت من له الامرکدر

... بازارکاه ... قریه ... بر نفر ... جرحه
... اخذ ... ایله ...
عالیه لرینه ... خصوصی ... ورود بیورلدی ... عالیه لری مدنیه ده
محلنده ... شفاهی ...
... خبر ویرلدیکی ذاتی عالیه لرینه اعلام اولندی باقی امر وفرمان
حضرت من له الامرکدر

... بغداد جانبنه ... اعلامیدر

معروض داعی دولت علیه لریدر که
... بغداد ... قلعه ... اولمق ایچون ...
... فرمان جلیل الشان ... التی ...
... ابتدا ... بغداد ... حاضر ... بابنده
... بغداد ... بیورلدی ... دستور ...

بیورلدی

بیوردیلر اندرون آغالرندن محمد آغا یدیله قره فریه محکمه سنده واصل اولان منطوق بیوردیلری
خطیر موجود اولان ارباب تیمار زعیف سبب تعمیرلرینه ترغیب ایله
ایله بیلگیلری حضوریه بیرلردر عاکفه لرینه اعلام اولنمشدر فی اوایل ... حضرت سلطانلرکر

پولیه اعلامی

معروض داعی دولتلریدرکه
روم ایلی ولایتی اسکله سی مشکوک تیرلیه تیشبی اولانلری انجق اعتباری ناقص الملفه
ایدن بکلنده موجود اولانلر مقابله سینه عدد ایلوز فتنه در انجق زیاده سیه اخذ و اعطا و
اولنمقی بنده عند ... اولان فرمان جهان مطاع واصل اولدی دستورلرینه لری بیده قره فریه
محکمه سنده واصل و مضمونی نیجه اعلانکوزت عنف اولنمقده نیجه سنتلر و
وطاعنه ترکشنی تعبه الا ... دوام دولت پادشاهیه انزرو جانلری وقتنا ایدیکلری
بالالتماس حضورلرینه عاکفه لرینه اعلام اولنمشدر حرر فی شهر ... اکر ابو ... سالم
کماضی مدسلله

صاحب عرضحالی اعلام

معروض داعی دولتلریدرکه
ارباب حیثنه اولوب حالا بلده قره فریه سی اغاسی ودتکی اولان صاحب عرضحال
الحاج احمد کی دعوای تزیوره سبب اثر حضورنده شرعیه وجود و حضورلرینه شرطا ایکن
هنوز کیسه ... شرعی ... ایمکنه ماعدا الاجر الاحتیاط ارزیوک حصیح
ابرو ... تام کسنه رخی ضابطلی ... تحبس نزله احضار یکرن ممتنع و تخفی ایلیوب
اولنمقده سرفاتح کون مقدم ایشبو رفتار جانبه راجع اولدیغی خبرویرلکلریا بنده حضورلرینه و
و زیرانه لرینه اعلام اولنمشدر باقی امر وفرمان حضرت من له الامرکدر

صاحب عرضحالی اعلامی

صاحب عرضحال ایلک خصمی اولوب درون عرضحالده مسطور الاسم بوبابجی نام حالا قره فریه
وبوده ... سی الحاجی ابراهیم آغا نوتدن و مباشر بنده لری موقتنله تحبیس و تخفی اولنمقده
فی الواقع ذی مسطور الطاهره اون انکی کون مقدم سرور جانبنه عنان
انداز عزیمت ایلدیکنی خبرویردکلریا بالالتماس حضورلرینه عاکفه لرینه اعلام اولنمشدر

صاحب عرضحالی صادر اعلام

معروض داعی دولتلری دولت دستورانه لریدرکه
صاحب عرضحالی کیشته ... بوطریقه ... وکیشوعرضحاللر درونده مسطور الطهور
اوده ... ایله قره فریه قضاسنده قتریه اولدیغی معلوم دولتلری بیورلمقده باقی
فرمان ذات عالیلری ... عفو ایلکلدر

سلانیک والیسی الحاجی مطلوب
دفع الکلام
م م

معروض داعی دولتخواهی دستورانه‌لریدر که
مدینهٔ غزه قریه‌سی اهالیسی طرفلرندن دیوان اساتیکنده حضور مشیرانه‌لرینه واصل اولان
اوراق … عرضحال صحیح الثاملری منظور اصفیانه‌لری اولوب
مضمون حقیقت مشحونی معلوم وزیرانه‌لری اولدقده کماکان و استدعالرینه
مساعدهٔ عالیه‌لریله عنایت دستورانه‌لری … اول باده فرمان
عالیشان وزارت عنوان افندیمز حضرتلرینکدر … فی … سنه

فلان … دارارین سرداری قتلی خصوصی اعلامیدر
معروض داعی دولت عالیه‌لریدر که
حکام و ضابطان اعیان انگلیزین غزه قریه‌ی قضاسنده تابع عشیرتدن دار
سرداریت عرضحالی قریه‌سنده … ظهور ایدن نزاعده اشقیادن ا
امیر مصطفی وکلتی احمد … و امیر احمدک قرنداشی حسین نام اشقیانک
… ضابطلری … اخذ و … احضار و حضورلرینه کلدی
شرع الانور ترافع اولندقده … ایدن بیورلدی خطیرلری مباشر
تعیین بیورلمش ایدی مدینهٔ غزه قریه محکمه‌سنده وصول و امتثالاً له مجبور
… ضابطان و اهالیسی فتح و قراءت مضمونی … اولنه‌رق
معاونت … ذوالان … تحقیق … اخذ … لرینه
واطاعت شرع … مسبوق … ایدرلرکه اخبار اهالی … باقی وجه
کان حقاً و … طرف دولت … ضابطلری … سرداری و قضا
… خصوصی … اتفاق … اهالی بلده
ایله … قدرت اولنه … دولتنه اعلام اولنمشدر

روم ایلیه … اعلامی
معروض داعی دولتخواهی دولت دستورانه‌لریدر که
طرف عالیه … ذی الآخر اوائلنده ایالت روم ایلی … طرف
… وجه … بغداد … نقطه‌سی توجیه و عنایت
بیورلدیغی … صادر اولان صدرت … موجبنجه بیورلدی
دستورانه‌لری مباشر … مدینهٔ غزه قریه محکمه‌سنده وصول و امتثالاً له
مجبور … ایله … و اهالی مواجهه‌لرنده فتح و قراءت اولنه
اولنقده … اطاعت … دوام … دولت …
مداومت و مواظبت اوزره اوله‌جقلری … حضور اصفیانه‌لرینه
اعلام اولنمشدر

… اعلامی

معروض

معروض داعی دولت عالیه لریدرکه

منازل عالیه لرنده قره فریه قضاسنده ولباده محلده دخی ذخایر وقف بارکیرلری نداریکی با
باسینده وطراف دولت عالیه لرنده صادر اولان بیورلدی شریفه لرینه امتثالاً
ره تحریر ذخایر لازم اولان قناربارکیرلرکوت قره فریه اهالیسنه ولاهالیسنه
بتنبیه اول صوب اندرجی کان اشتباه بر لر نظرانه انشیه تکلیف بالالتماس حضور عالیه لرینه اعلام
اولندی باقی امر و فرمان سلطانم حضرتلرینکدر حرر

صاحب عطوفتکار دعوای اعلایی

معروض داعی دواجوی لریدرکه
علی نام کسنه نکث خصمی مباشر بولرکه مرقونیه حضور شرعده ترافع اولدکلرنده تاریخ
کتابدن اول بر آی مقدم اوطلم محمد نام کسنه تجارت طریقیله مدینه قره فریه یه وارنده
جانبی پیچه ... برکیه ... اولوب اندن فالغذوب انقضا ... بدر و مضا
مضافاتنده اوزریکه دم نام قریه به داخل اولوب اوچ یوک ایلک موجود
بیکن غروشی و بیکن غروشی دخی ذکرینه اخذ ایدوب ججا ایلی بیکن غروشی
اخذ و تغییر حقا قتل ایچون طلب و دعوی ایدکده قریه مزبوره اهالیلرنده مسلمین
اولندقده بالکلیه انکار اتکلرن مدعی مزبور علیه ادعاسنی بینه طلب و دعوی
کراراً مورداً صحیح شرعیه ایله اصحاب اولندقده بر دورلو اثبات بینه دن عاجز اولوب
یمینه دخی طالب اولمغین بابینه بیوجه معارضه دن منع اولندیغی حضور اصفانه لرینه
اعلام اولندی باقی امر و فرمان حضرت من له الامرکدر

عدالت صمایون اعلای

جناب دولت ... بنده ... انداز وزارت وصباحت لکحای
بنزار رعیت وزرای عظام خیر خواه کافه انام فرواید احکام شریعت
مشید ارکان اکثر دولت و ذوالذیلی عواطف باعث خیرکشای رجا مسابین
دستور مکرم محترم مصالح مکسی محترم کارکزار نیکخو وزیر عالیشان افندیز
حضرتلری حضور عدالت موفور نشیلرینه معروض داعی دواجوی دولت لریدرکه
جناب شریف ... وردادیه خطه مطابین اشته ... معنون عدالت
نام شریف لرینه رونق افزای صدور اولان بیورلدی دستورانه لری مضامین
باهجه اهالی ولایت و فقرای رعیت وجوه منالده صیانت ایله مشمول
عدالت اولملری ایچون تنظیم قیدوه مبادرت و مکمه یه اثبات
وجمع اکتساب اولان ... منار بر بندا اولندقده علی العموم دوام دولت یادرنه دعای

بارت عاجزلرینه صداقت و مواظبت اوزره اولدقلری انهاسی عنایتکارلری وزیرا
نه لرینه قلمه رسالی پیساله سعادت بشیرانه لرنده مستقل اللقده حالا اولیه امانج
بگنه سید الرسلین باقی سلطان عفو بیکده حرر الموللی له عدله نابه کبعید اکرامی اللده ونه تعلق

نقسیط وقتی حلول ایتدکده مطلوب دفعی اعلامی

معروض داعی دولتلریدرکه
بلبع بوز اکلی درست تکشه محصول مدینه قره قریه قضاسنک سلانیک دا
دولتلری طرفلرینه اداسی لازم کلان تقسیطنک تحصیلی ایچون صادر اولان بیوردی
بیورلدی بلده بیلدیر باشر قولنری بدبه مدینه قره قریه محکمه سنده و نسیخ وسجل محفوظه بعد
بعد کفیلید و اقضا عزان اولنه رنه بر احد تقسیط وقت دخالنده ادا اولنه بیتیجن
مطلوب خواجه ضربت ادا اولنه کالحاجات لازمه قانونک وقتی حلول ایلدکده
طرف بیلدیرنه بیتیجن اولان مباشر بیورلنه تحصیل وارلری اولزه و تسلیمه ای از
سیوم حوابلری باولباسی حضور اصفانه لرینه اعلام اولندی باقی امر و فرمان حضرت من له الامر لدر

تقسیط دوام ایچی اعلامی

معروض داعی دولت دستورانه لریدرکه
الشبو بیکیوز تیتیشی بدبه سنه محصول قره قریه قضاسنده امداد حضریه تکالیف تقسیط
ادبا بر بوید ندنه بر منطوف بدبه تحصیلی بابنده صادر اولان بیورلدی شریف ایلدن مباشر
تنبیه بیورلیه محمد آغا قولنری بدبه مدینه قره قریه محکمه سنده و صحیحی و سجل محفوظه
بعد کفیله جمله اهالی محفوظه ده تنجیم و قرار اولندقده جمله سی تکالیف و عائده رعایتی
بعد الادا بر موجب بوصله تقسیط اقرار ایله اولملق اوزره جمع و تحصیل و قبضه
مامور و تسلیم ایچون مباشر مرقوم قولنرینه تسلیم اولندیغی بالالتماس حضور اصفانه
لرینه اعلام اولندی باقی امر حضرت من له الامرکدر
تحریرا فی جمادی الاولی سنه

تقسیط تعهد اعلامی

معروض داعی رواجی دولت عالیه لریدرکه
الشبو بیکیوز تیتیشی بدبه سنه محصولی امداد حضریه تکالیف تقسیط اوله بر بوید ندنه
بر منطوفه بوصله جمع و تحصیل اولنه سی بابنده استیجی یا متضمن صادر اولان بیو
بیورلدی شریف و خصوصی غربده انتباهی بیورلیه مباشر آغا قولنری بدبه مدینه قره
قریه محکمه سنده و صحیحی و سجل محفوظه بعد کفیله جمله اهالی محفوظه ده تنجیم و قرار او
اولندقده جمله سی تکالیف و عائده موجب دوام دولتلرینه دعا و تشکره جبر
بر کون تقدم تحصیلی مباشر بیورلنه طرف شریفلرینه ارساله متعهد اولدقلری بالالتماس

حضور

حضور آصفانه‌لرینه اعلام اولنمشدر   صورتی   کتب تفتیش اعلامی

معروض داعی دولتلریدرکه

طرف دولت عالیه‌لرندن دوه‌جی آغا قوللری یدیله کتب تفتیشی تفتیشی وارد اولان
بیورلدی آغای مومی الیه قوللری یدیله مختصر قضایه وصول و استحضار اولندقده بعده کتب بالجمله
اهالی مواجهه‌لرنده فتح و قرائت اولندقده جمله‌سی ... جواب
بو وجهله علم ... ترجمه ... اولنان کتابت ... صورت مجلس شرعده اخبار
اتدکلری واقع حال ... طرف دولتلرینه اعلام اولندی   سنه تفتیش ایچون اعلامی

معروض داعی دولتلریدرکه

قره‌فریه قضاسنده واقع ... مفتش ... تفتیش و تحقیق بابنده شرف‌صدور
اولان بیورلدی دستورانه‌لری مباشر قوللری یدیله قضایه ... بعده ... و ...
قضا ... اهالی ... مجلس شرعده ... مواجهه‌لرنده
بعد الفتح و القرائت خلاصه تقریرلری بو وجهله ... وزرای عظام افندیلر
حضرتلری خاکپای ... تفتیشه ... مواجهه
مباشر ... ادای جواب و خط ... مضمون ابراز ایلدکلری
بر قطعه فرمان عالیشان ... مباشر مومی الیه ... یدیله
... قضا ... خاکپای دولتلرینه ارسال اولندیغی حضور عالیه‌لرینه اعلام
اعلام اولندی   ... مباشر ادای خدمت ... کعبه ... سالم
براتلو ... اعلامدر
... قره‌فریه

معروض داعی دولتلریدرکه

جانب مشیخت‌پناهیلرندن بوندن اقدم ایکی قطعه ممضی مختوم صدور ... بیورلدی
دستورانه‌لریله قره‌فریه قضاسنده واقع ... ولایت ... اولان مواضعک
اهل اسلام ... نظام ... امورلری
سائره مباشر ... کتخداسی ... حاجی احمد آغا
قوللری امور مأموره ... و استقامت ... خدمت
و خدمت مأموره ... نظام ... صرف ...
اهالی قضا ... خدمت مباشریه ... اخذ و قبض
و ... اهالی قضا مجلس شرعده ... اتمام خدمت مأموره ...
وزیرانه‌لرینه عزیمت ایلدیکی ... اهالی قضا ...
و ... ایلدکلری ... حضرت ... اعلام اولندی ... حضرت

والیه کتخداسنه اعلام اولندی باقی اوراق نامه حضرت مه له الامر کدر ۶ ر سنه

قره وعبور ایدن پاشا رزنامه اعلامی

معروض داعی دولتلریدرکه

حالا مرعاله سنجاغی متصرفی سعادتلو عطوفتلو عبدی پاشا حضرتلرینک قره قریه قضاسنده
تابع لنانلو نام قریه ده بولنمش نفرلر تشبث ایلدکده زیرده مسطور رکبه حضرتلرینک طرفندن سعادتلو
سنا زمرینده ارسال بیوریلان رزنامه دفتری اصدار او الان عطوفتلو متصرف بیوردقلری
حالا اوراده اولنه حق زمی ابرالوازم سائره نک صدورت افتخارلریله صدور
اولان بیوردلدی رسنلرانه لری مباشر قولداری ییبه قره قریه محکمه سنده بلدکلرینه
واکسیچی قره قریه ولیمه سنی اسم ورب سائره عبانی واهالیه واکلی مجلس شرعده
رعوت تومواجهه لرنده فتح وقرائت اتمضمون بیوریلدقلرینه نشر ایدلرینه موجبنجه
شرعده تنبیه ایله اولندیغی بالاستماع اشبو عاکبه لرینه اعلام اولندی حیوانی عاکبه لرینه
اعلام اولندی

باقی اوراق نامه حضرت مه له الامر کدر

اوزنجه شیخ محمد افندی قرار اعلامی

معروض داعی دوام عمر وجوی دولتلریدرکه

مفرز عبا روبار ووسائلی باکف ار اولدقلرینه بنا افتهرموا واملرینه رازده قطعه
حضرت شهریاری نقلتی ایدنه اوزنجه شیخ محمد وایکی نفر اوغللری وراماردی صلح
ایام نقید رک علی القی حالا اخذ وجزالری تدبیری خصوص باکدقات اوامر عاکبه
اییه تنبیه اونانکیله اولنشوه معده ون صرفوتدن هر نه محلده بولنور ایسه سراً وعلناً
تفتیش وتجسس واثناکانوا اخذ وجزالری ترتیب اولنمق بابنده مجدداً مهابت
بخشای صدور ایدنه قرن قضا مجریان ومومیجه ظرف اصفانه لرینه شرف بابنده قیمتی
صدور اولان بیوردقلری شرفلری مباشر قولداری ییبه ییبه قره قریه محکمه سنده ورود
وسیجر محفوظه ابیه لیکنه محبه اتالی قضا مجلس شرعده رعوت ومواجهه لرنده فتح
وقرائت ومضمون اطلاعنوز وتری ایچه به تنبیهم واشاعت وسراً وعلناً
تفتیش وتجسس اولندقده مرسه ون قریبده بولون قضا عزره دکر جوار قضا لریجزه دخی
براحد نک مشاهده سمع اولیوب تبداعزب بوحوالی بلده ظهور ویا مرور
ویا مرور وعبور ایدرکه باتی حالا اخذ واله نقلور نک هر بر صرف تکنف وبذل
مقدرت ایدرز دیو تعهد والتزام ایدکلری بالالتماس اشبو عنایت اشبو اکلرینه
اعلام اولندی

باقی اوراق نامه حضرت مه له الامر کدر مباشر اسکی اکراطلامی صورتیدر

سلانیک والیسنه قید وقیه اعلامی

معروض رو دولت تکیه معروض داعی لمیه ارکه استانه ده اولان عبادالله نک رفع
معاینه ایکان سلانیک وتوابعی قضالرنده مباشره سی ترتیب وفرمانه بیوریلدی

[illegible]

سکک مدینه‌یه کیدن کشتیلرکیله حنطه ذخیره نقلنده مطلوب اولان حنطه‌نک اکثری
متعهد اولدقلری مقداری تسلیم ایدرکن مقدم تحقیق اولنمش ایدیکی اشبو ایکی اشهر تشریف قلنه
صدور اولان امر جلیل ایکی ان مباشر اولنانلر بیدیه مدینه قره قریه محکمه‌سنده وصول واصل اولمغله
بعد کشف حجت ایله اهالی مواجهه‌لرنده فتح وقرائت ومضمون منیفی لسان و اعلان
اولندقده حبوبات سنه وطائفه‌نک سنین بعد الاداء قطعا زیاده‌ دن مطلوب بیوریلان
حنطه‌نک اکثری بکفیر واسکله زنبورتلری تقراریاب باقی قالمه حبوبیات مقتوله بیر
مباینه حنطه سیزراقی بیرقاچ کون ظرفنده اسکله زنبوره نقل اولنه‌سنه تنبیه اولنوره
اولنه قدری بالاولشمشی بابنه امره عرض واعلام اولندی باقی امر وفرمان حضرت من له الامر کندر

سلانیکلی والیلرینه قیدوبه الاعلامی

معروض داعی دولتلریدرکه
اشبو سنه مبارکه رجب اکه زینک اون بشنجی کونی تاریخیله مورخ شرفیاب قلنه صدور
اولان حقده صادر اولوب رشته ذخیره‌ مواجبه‌ عواطف عالیه خبر اولنیدر سلانیکلی
سنجاغی بیراده ایه لطف اماهر الاجالرینه توجیه اغناسب بیوریلدیغی نا لطف ...
بوتقدیر صدورت جبر کعفدان مصداقیه بیوریلدیغی شریف لازم الاداغی خصوصی زبوره
مباشر تعیین بیوریلان مونقرانل بیدیه مدینه قره قریه محکمه‌سنده وصول واسجل قلنه‌له بعد
الکشف بالجمله اعیان واهالی ایله مواجهه‌لرنده فتح وقرائت واعلام وارث ...
اولندقده جمیعا ادای مراسم ترتیب قدوم بیره دعای دوام عمر ودولتلرینه اشتغال اولنه
اولندقدن بالاولشمشی حضور اصفی تعظیمه اعلام اولندی باقی امر وفرمان حضرت من له الامرکندر

سلانیکلی اصفه الاعلامی

معروض داعی دولتلریدرکه
مدینه قره قریه سکنه‌سندن فلان نام کمسنه‌نک خصمی ایله مرافعه اولدوغی دیوان سلانیکله
احضار اولنمشی بابنده صادر اولان بیورلدی عالیه‌لری ایله ضبطیه تسلیم تعیین
بیوریلان مباشر قولکزله مدینه مزبوره محکمه‌سنده وصول واسجل قلنه‌له بعده کتابه مرقوم فلانی
تعرف شرعله مباشر مرقوم معرفتیله طرف اصفانه‌لرینه ارسال اولندیغی حضور
علیه‌لرینه اعلام اولندی باقی اوامر وفرمان حضرت من له الامر کندر

مباینه اسنیج یکی اعلامی

معروض داعی دولتلریدرکه
استانه عالیه‌ده وزرفیع مقتدینه مباشر کشتیلر کوندرلدیکی سلانیکی سنجاغنده

مبایعه‌سی خبرینی بیورمشلر زمانیدن قره قریه قلعه‌سنک حفظنه اصحاب ایدن
ذخیره‌نک بر کون مقدم بستانیک اسکله‌سنه نقل و تسلیم و مبایعه‌سی طرفنه قبضنه
مأمور ادا و تسلیم اولنه‌جغی یازلمش [illegible] حشو صادر اولان ارز حلب کمرکی
و موجبنجه بیورلدی شریف [illegible] مدینه قره قریه محکمه‌سنده واصل اولدقده نفسکره
مبایعه‌سی تنکبور بر قاچ کون مقدم طرفنه تدارک و اسکله مذکوره نقل و تسلیم
اتمکده بولندیغی اکید اولندیغی بالالتماس حضور عالیه‌لرینه اعلام اولندی باقی امر و فرمان
دولتلو سلطانمکدر
حرر فی [illegible]

بغداد والیسنه قره کره
تجار اولدیغی اخبار اعلام

باب عدالت عنوانلرینه معروض داعی دولتلریدرکه
[illegible] ولایتنده کشف کاندار ایدن روم تجارلرنه بونده اقدم مکتوب عالی و نامه
بدبه [illegible] بغداددن صادر اولان بیورلدی شریف مدینه زبور [illegible] محکمه‌سنده
واصل و بر مظروف بیورلدی شریف عالی و منشور [illegible] مفتوف نامی
اولندقدن [illegible] اولندیغی [illegible] مرسوم عالی لذی مدینه زبوره [illegible]
[illegible] تحریره‌سی ایالتنده اولوب تاریخ کتابدن بر سنه مقدم تجار زبینه بغداد
طرفنه عزیمت اتمشلر [illegible] اخبارلری حضور سعادتلری معروض لرینه اعلام او
اولندی باقی به لاامر تدر داعی درگاه [illegible] المولی [illegible]

فتح اعلام [illegible]

باب عدالت عنوانلرینه معروض [illegible] دولت علیه‌لریدرکه
چون فتح الباب مبین و تبشیر [illegible] المؤمنین عساکر مسلمین
و جنود موحدین بشارت نصرت و فتح قریب ایله مبشر و اعدای دین دروغ
مکین اولدر و غزوات [illegible] نصراً عزیزا ایله منصور
[illegible] فتحه تعالی علی [illegible] اکرمن قان [illegible] قلوب
اولیا [illegible] اعظم [illegible] ثم [illegible] توفیق عون الله و صدق
[illegible] اسکندر تدبیر ایله [illegible] اخر [illegible] اولکاسی زبور
عنوان تواریخ ایام اولوب بو فتح جلیل [illegible] بحر [illegible]
[illegible] اسلام اعلام و اعلای [illegible] پاینده صدور ایدن بیورلدی
[illegible] بعده [illegible] لانه [illegible] بعد
[illegible] قره قریه [illegible] فتح [illegible]
اولندقده [illegible] فتح مبین [illegible] زمان [illegible]
[illegible] مسلمین موحدین صغیر و کبیر و جلیل و حقیر و غنی و فقیر [illegible]
کرامتلو [illegible] الارض [illegible] عالمپناه [illegible] تعالی علی [illegible]
و [illegible]

شوکتلو دولتلو عنایتلو صدر اعظم ذرکهلو مخدوم عنایتلو عطوفتلو ولی النعم صاحب الشیم
والکرم افندم حضرتلرینه بو سایه کمینه‌لری سلطانک قوه نفیر دعواتیله رست
تضرع و نیاز بردانشته" درگاه خداوندگاره ساز ازاله اولنوری حضور معدلت
حضورلرینه اعلام اولندی   باقی فیض فیاض فتوحاتک بارگاه عالم
پناهی اعلای

معروض داعی دولتخواهی دولت رستگارانه‌لریدر که
بوندن اقدم شهر تقسیر روستجق نیبونینک اولندیغی وجه اوزره کتنون
و قوروش و سائر اجناس الچه‌لرینک رواجی ازدیاده ایله معاملات اوتنمق
باینده و مباشر قوللری یدیله بیورلدی عالیه‌لری مدینه" تره فربه وصول و امثالاله
سجل محفوظه قید کتدیکجه بینده قرائت و مضمون امر عالی اوزره
حرکت اولنمق اوزره تنبیه و تفهیم ایدلدیکی بالالتماس حضور عالیه‌لرینه
اعلام اولندی   باقی امر و فرمان حضرت من له الامرکدر

بیورلدی ایله مراجعه اعلای

استانه سعادت اشیانزی تزاینه معروض داعی دولتلریدر که
مدینه" تره فربه قضاسنه تابع ضیلک قریه‌سی زمبیلرندن صاحب عرضحال
یانوزی کنبو ضربت صوفروجی باشی حسن قوللری یدیله بیورلدی شریفلری
ورود بولوب استنئاف مباشر مزبور معرفتیله مدعاسی اولان مدینه" مزبور زمبیلرنده
یانو یازرکان حضور شرعده احضار و دعوالرینه مراجعه اولندقلرنده خلاف عرضحال مزبور یانو
زی یادم قلنمز زمی به کتدی اعورکیون تاریخ کتابدن ایکی سنه مقدم استانبوله
کوندروب بعده بولده آدم کوندروب قنوانینه رسوم دعوای
ایدوب سمیاع اولنلندقده مزبور یانو یازرکان بالکلیه انکار ایدوب
مدعی مزبور دخی وجه مشروح اوزره مدعاسی بیته طلب اولندقده اثبات
سبینه دن اظهار کمال عجز ایدوب بروجه محرر کتفینه دخی راغب اولیوب
دعوای سنی بلدرت اولدیغی لدی الشرع نمایان اولوب لجب الشرع
بروجه معارضه دن فتوای شریفه موجبنجه منع اولندیغی و واقع حال استانه سعادتلرینه اعلام
اولندی   باقی امر و فرمان حضرت من له الامرکدر   اکرم کدا الحی عدوره کماکیه کعمه
خسته الدکی معه
محروا کنره به ضبط و بیلامکه اعلای
معروض داعی دولتخواهی دولت رستگارانه‌لریدر که   بیع تملوقانه

اولان ... بالوره به گلنلر اسکله سنده حبوبات ایرلامک اوزره
اغبار اولنمه ... حیوان ... سلانیکده ... ایدن بیورلدی و زیاده لری ایله تفتیشی
مأمور اولان مفاخر الاماثل والاقران اعیان قرنلرب مدینه قره فریه ... مجلس شرعه ومعلّلنه
بعد عقد المجلس مخصوص زید ... ده استخبار اولندقده ... حفظ وضبط اولنده
... گلنلر اسکله سی مأمورینه ... اسکلهٔ المنسوب ... و ...
... اولنمسنه امر ... جسارت ... بواحد بولنمه‌رکیوم
خبر ... حضور ... ربانیه اعلام اولندی باقی امر و فرمان ذات
عالیه ... وزارت علیان افندمز حضرتلرینکدر

وضع ... رتبه اعلام صدر ... بندر

معروض داعی دولتلرینه درکه
صاحب عرضحال ... فصلی ... ایله مجلس ... احضار اولدی
والدی ... اخبار اولنمه ... رکب ... مسفور زمننده ... ایکی
بیک ... بیوز ... اوزره ... صحیح ... اتی ... و حرار
... ایکی ... محمد ... فی ... سلانیک اسکله‌نده
محمد بن ... ابن ... ایکی بیک ... اولوب
اوزرینه ... حکم ... اداسنه ... الیه الذی ... حضور ... رتبه اعلام
اولندی ... سنه ... حقنده احوجی الاعالی

معروض داعی دولتلرینه درکه
صاریکو ... حقنده ... ایله ... عالیه ... رتبه رفیع ... سا کر
اولنان اعلام ... اولان بیورلدی ... مدینه قره فریه
محکمه سنده ... تا ایله ... بعد ... معالی بعد
الاعلام قره فریه ... ایله ... اخراج ... اولدیغی نادیِ
دولتلرینه اعلام اولندی باقی امر حضرت من له الامرکدر

روم ایلی ایالتنه اعلام صدر بندر

... رتبه معروض داعی دولتلرینه درکه
... سلانیک ... نده ...
عنایت ... رتبه ... اولان روم ایلی ایا
ایالت ... اعلان ... و ...
ودفع ... ایله ... حضرت ... ایله
ایله تأکید

ایله تأکیداً ورقه بیورلدیغی نشر اولنوب فیما بعد صدور ایلیان بیورلدیلری خطیره واجب
اکتفا ایدرلر بو دفعه دخی نفقه‌سی مجلسده امثالی وسجل محفوظ ایله بلکه جمله اعیان وایالی
محو ایدلدکده رعایت وامتثاله جهد ایدرده فی‌الحقیقت دعای مخلصانه تمام وارسال
اولنمقده دوام دولت راسخ البنیانلری ایله منتظر زمان مقدلشریلری دعواتنه مداومت
مداومت اوزره اولدقلری خاکپای دولتلرینه اعلام اولنمشدر

سلانیک والیسنه انبا اعلام صدر بندر

معروض داعی دولتلریدرکه
عواطف علیه حضرت خداوندی سایه‌سنده فاکره داعی سایه‌انداز والا
ولایت اوله‌لدن اولدقلری سلانیک سنجاغی انبا وتقریر بیورلدیغی منشور شهر
شریف گوندرلان بیورلدیلری خطیر واجب اکتفا ایدرلر قدوه الاماثل والاقران
سلانیکلی حاجی حسین اغا فوتتری بدینه بدیه قره قریه محله سنه امثالی وانتساب
یه سجل محفوظ ایله بکلیکیه جمله اعیان وایالی سواجهه سنده فتح وقرائت ودوام
سایه علیه دولتلری دعواتنه مداومت اوزره اولدقلری عتبه
علیه خدیوانه‌لرینه اعلام اولندی باقی امر حضرت من له الامرکدر

صاحب عرضحالی دعوای اعلامی

معروض داعی دوام دولتلریدرکه
صاحب عرضحال تذکره خصمی ایاستوری ایله صاحب عرضحال لدی المرافعه تاریخ اعلامدن ایکی
سنه مقدم یوز راس اغنامی بغیر حق ضبط ایدوب تمامینه ده طلب ایدرم
دیدکده عقیب سؤال خصمی منکر اولمغین بینه طلب اولنمقده اثبات بینه
دن اقامه‌ایده. وتحلیف انتاسنده بینلرنده مصلحین توسط ایدوب جانبلر
اون اوچ راس اغنام اوزرینه ان اعقد صلح ایله کلرنده حوبری اکوک
ذمتنی ابرا ایله کلری حضور رسالتپناهیلرینه اعلام اولندی باقی امر وفرمان من له الامرکدر

حرر فی شهر مال
نارلو قسطنطین الحوقه اعلام شد

معروض داعی دوام دولتلریدرکه
سلانیک بوزلغمن ایکی سنه مقدم قره قریه ویوه ده سبزکاح محمد اغا ابا سنده شهرکنی
نام محلده مستغنی طاپو اولان اوج قطعه اراضی بار مرحوم حاجی محمد اغانک سلانیک
جزیه داری سفارشیو مصطفی اغابه تفویض وهو بر تکیف قسطنطین بیرر
طاپو فستکی وبیروب موجبنجه تصرف با هو اشمعلقی انفجنی صدور ایلان

بیورلدیغی تفسیرلری مباشر قوللری یدیله وارد اولوب سجل محفوظه قید کیفیت امر عالیلرینه مطابق اولمغله
ذکر اولنان اراضی مبدأ کیفیت معاطلی انهاینه رسمیه اعطا اولندیغی بالالتماس صفحهٔ عالیه
لرینه اعلام اولندی باقی امر حضرت من له الامرکدر

صاحب عرضحال

معروض داعی دوام دولتلری اولدر که
صاحب عرضحالک سیاحتنک حقی اولوب زروان عرضحالده مسطور اسمی
قره زلیونام ذی الحجه قریه سنده منزل الوب ذی سنوری مباشر بنده لری
موقفنه بحث ... الله فی الواقع ذی سنه قره زلیونار تاریخ ... تکری کون تقدم
الاسوینه ... انداز ... ایدیکی خبر ویردکلری بالالتماس صفحهٔ عالیه
لرینه اعلام اولندی باقی امر حضرت من له الامرکدر فی ۲۰

ابو بکر پاشا ... قریه خیریه اهالیسی

معروض داعی دوام دولتلریدر که
... ابو بکر پاشا حضرتلری یوسف ... حرکت
ومنتصبین الان ... اعانه لجام عزیمت بیورلدقلری جمله روز
... صدور ... ایده مکرری طرف اصف انه
لرینه اخبار اولنمغله ... قریه سنده ... اوزره اقتضا ایدن اجناس ذخایر
... بارگیرلری وسایر ... تدارک واخذ وقبضنه تعیین
اولنان ... حاضر واماده اولنمسی باینده ظرف باجراسی فرمان وارد اولان
بیورلدی ... مباشر قوللری یدیله قریه ... سنده واصل واشتغال
له ... دفتر اجناس ذخایر وسایر لوازم لری
تکمیلنه ... قریه اهالیسی ... ایتدکلری انتساب ایله تاریخ
بیورلدیه ایکی کون متقدم قریه اهالیسنده صاریجه زاده ... مرقومه
... اقتضا ایدن اجناس ذخایر وسایر لوازمه موجب
دفتر ارسالی وحاضر واماده اولندیغی ... مقدار ... اداء خدمت
... ایتدکلری بالالتماس صفحهٔ عالیه‌لرینه اعلام اولندی باقی امر حضرت
من له الامرکدر ... صدریندر

معروض داعی دولتلریدر که
... قریه ... قدیم الایام ... واهالی ... رعایاده
... خلاف شرع شریف ... منیف
... واحداث ... تفتیش ... وارد اولدیغنه

بیوردیلدی

بیورلدی شریف ارسالیله بو خصوصه واروب مبالغه تنبیهات اولور سائر
بیورلدی یوسف آغا قوللری بیوک مدینه ده قزلیورده محکمه سنده واصل اولدقده بالجمله
اصحاب زمین رعایا مواجهه لرنده فتح وقرائت وبو کیفیت مبالغه زیاده
سرفیده تفتیش وتجسس وسؤال اولندقده سالفا ذکر اولنان خلاف
شرع شریف ایجار مستنیف تکلیف وتعزیم ایله رعایا واحداث اولنمش که انجق
اولدیغی بالجمله اخبار اتمدیکه مبالغه ایدر بونلرک وجه معتاد اوزره صواب
خدیوانه ارجاع اولندیغی بالا لنمسی عبدالصمد [illegible] اعلام اولندیغی باقی امر وفرمان
حضرت من له الامرکدر

قضا [illegible] تفتیش اهالی سلانیکک

معروض داعیلریدرکه
قره فریه قضاسنده تابع جبروزه کلنده وقره جه فریه لری باشنده وقریه زیوردن
اهالیسی جبرا نام برکمسنه یه قسم ایدوب [illegible] طرف دولتلرینه اخبار اولنمغله
تفتیش وتحقیق اولنمق بابنده اصدار اولنان بیورلدی شریفلری ایله تعیین
اولنان مباشر قوللری بیوک مدینه ده قره فریه محکمه سنده وصول [illegible] اهتمام ایله قریه زیورده
اهالیسی عقد مجلس شرعیه اعتقاد شرع اوزره [illegible] رعایا جبرا بو جبرو
اولدیغنده شرعا موافقه ممکن اولیوب اهالی اولادندن رعیت تفتیش وتحقیق
اولندقده اولادلرنده بولنمدیغی آدم قتل اولندیغی مسموعمز اولدیغی بو جبر و
ایدکلرنده ماده قریه زیورده نک صدر اعظم افخم دولتلو عنایتلو افندمز حضرتلری
حضرتلرینک سعادتلو جبیلری اوقفننه اولیوب بدلنده اولان خلاف
صاحبین انشد [illegible] مرجعیه رعایاسه نه کی کوجه [illegible] اولدقلری
معلوم داعیلری اولدیغی بیورلدقده امر وفرمان [illegible] حضرتلرینکدر

روم ایلیه دربند اعلامی

ایالت روم ایلی اولویه وقف لرنده واقع دربند بکجیلکی منعرفی وزیر
عثمان پاشانک وبرکی نظام [illegible] ارزاق طائفه سنده
وضع اولنه [illegible] دربند بکجیلک وبرلانک شرطی اوزره [illegible] نک
اهالیان واشراف [illegible] اهالیلک [illegible] اصول اسلامده تفتیش وبوتیه
[illegible] نصب اولنمدی بابنده [illegible] وشروح واردر اولان
بر قطعه ارعاجی ومظروف دولتلرندن موجبنجه صادر اولان بیورلدی شریفلری
ایالت مرقومه ده واقع قره فریه قضاسنه وارصول [illegible] بالجمله

اهالیسی و اعیانلری ولایتک مواجهه‌سنده فتح و قرائت و محضرلری تنظیم اولنوب
عتبهٔ علیه‌لرینه فرستاده قلنمش و دربند قضیه‌سی درج اولنان معلوم دولتلری اولدقده اجوبه
مباشرلرینک استماعنه واقع اولان محضرلری صفحهٔ رتبهٔ اعلام اولندی باقی امر و فرمان
حضرت من له الامرکدر

صدور تفتیش و اجرای اعلامی

معروض داعی دوام دولتلری بودر که
[illegible] محکمه‌سنده [illegible] قریه‌لرنده ایکن
[illegible] حالنه [illegible] جانبنه فرار [illegible] اخبار اولنمغله
حقا و صدقا اخذ و [illegible] اولندی بابنده [illegible]
فرمانلری بیورلدی [illegible] محکمه‌سنده [illegible] محفوظ بعد
[illegible] شرعده [illegible] اولندقده ظهور
ایتدیکی [illegible] بیورلدی [illegible] ظهور
ایدرک حقا و صدقا [illegible] تنبیه اولنمق بابالامه
حضور [illegible] رتبهٔ اعلام اولندی صاحب [illegible]

معروض داعی دولتلری بودر که
[illegible] فتح [illegible] مجلس شرعده [illegible]
مواجهه‌سنده فتح و قرائت اولندقده [illegible] جانبه
واقعه [illegible] مسجد [illegible] فرار [illegible]
ایدکلری [illegible] رتبهٔ اعلام اولندی باقی امر و فرمان حضرت من له الامرکدر

[illegible] اعلام صورتیدر

معروض داعیلری بودر که
[illegible] سنده [illegible] و
[illegible] بیورلدیغی مکتوب [illegible] حقنده [illegible]
[illegible] محکمه‌سنده [illegible] محفوظ بعد کشف ایدیلان
[illegible] مجلس شرعده [illegible] مواجهه‌لرنده فتح و قرائت ایلدکلرنده
[illegible] بعد الادا [illegible]
[illegible] رتبهٔ [illegible]
[illegible] کوشنده [illegible]
رتبه [illegible] حاقنده [illegible]
[illegible] رتبهٔ اعلام اولندی

باقی

در دولت علیّه عرض داعی کمینه بودر که حالا فلان ایالتی قضاسی حضور شرع شریفه گلوب
شکوایه تقریر کلام و تعبیر عن المرام ایدیکده حالا ایالتمز امینی فلان آغا سنه دن برو
ضابط ایدوب بهر سنه ده ترک ایتدیکی کوکلنه کوره حریف و سنادن
کفره یه روز بروز حفظ و حراست ایدوب غفلته
قرار ایله فلان قلعه سنک یدی کیسه آقچه اولمق اوزره که
اکلی سنه ده اون درت کیسه آقچه اولور وجه مشروح اوزره اثبات
خبر ویردکلری ... صورت حال مورده عرض و اعلام اولندی باقی حرره الداعی

عطوفتلو افندم سلطانم حضرتلرینکه
در دولت علیّه عرض کمینه بودر که

فلان ناحیه سنده واقع فلان قریه سی شکایت ایدنلر فلان ابن فلان و فلان ابن فلان و فلان
قریه سنده فلان ابن فلان و فلان قریه سنده فلان ابن فلان و فلان قریه سنده فلان ابن فلان
قریه سنده فلان ابن فلان و فلان قریه سنده فلان ابن فلان و فلان قریه سنده فلان ابن فلان
وغیرهم من الاسامی اکثری روز قضا سنده واقع ... سبب
قریه سنده فلان ابن فلان وغیرهم من الاسامی نام ذمیلری اوردن جم غفیر
و جمع کثیر ... قضا سنده حالا بالفعل حاکم ... تنظیم ایتدکلری
ابنیه ... سفارتلو ... حضرتلرینک ... بیورلدی ...
بابنه ... سفارتلو سلطان ... حضرتلری و ... من ...
نفرده ... حضرتلرینک صدرارت ... مواجهه لرندن ...
الاسامی ... شکایت ... تقریر کلام و تعبیر عن المرام ایدر که
اوته دن برو ... نظامی ... الوب ... و ...
... قریه ... و ... مطلوب
اولنه ... اوله ... الوب باخصوص
... معروف فلان ... فلان ابن فلان و سائر
... فلان ... سنه
... مسئول اولنمشلردر بو دفعه
... ایله تظهیر ... و ...
... حضرت ... بو حالده ... ابنیه ...
سفارتلو ... حضرتلری ... بیوردی ...
و ... حضرتلری ... اولنه ...

اولان عساکر واقیه وکلدیکی حالده بر کیجه لک ذخیره تدارک اولنه مز
کلیته اولوب مجبوراً بعدما کلمترن دن بیرآلنه و اوله جغی وتقدیرجه مطلوب
بیوریلان نظام سفینه‌نک بر برای حصولی اولمیه جغی هنوز بداولدیغی طرف
اولکنه انهاایدرک جوار [illegible] واقع بقیه‌نک تام مخلده ارقالرینه
ندوقپهر تشکیلدری تصریح وتاکید بیوریلان قلاع لکانلر فقط اونلی جزای لنفرعسکیلری
ترتیب اولنه بلمنه قید اوله لنچه تام درت لنفر حدود وانفساپ سفنک
محاربه قیدوانتر بک ورفقالرینه بدی لنفر حدود داشنفس سفنک محاربه
جزای عسکیلری ترتیب ونجه سفنک روسی منقطعه‌لرین اختلاف حساب
مارکلر فقط تام سفینی منتسارکیه معنوزنک عساکر واقیه ایله مامور بلنن
ذخیره‌دار اولدیغی سماعنه رفقالرینه الدینه سفینه بلنمه واقع تاوای اولان عارفلج
تقدسنه قرار ایچکوبو ترتیب ایله تحمیلدری ترتیب اکثره وباقی عسکرای ترتیب
وضعنه سفک درت لنفر بربری لنفرسا نه عدا اکنده ایه صرف ظلم
کهایده خاصره بنت الملته قبایله سفینی مرقوم ورفقا سینی سپاه جیلدر
واشنف قنف واناجه ترحم ظهور ایدرلکسه وصحیف ظهور ایده رنده بالاتفاق اخذ وضا
وضابطه رعکاته تسلیم ابدک اوزره بر منطوق ارقالی صوبربرلرینه بالاصاله
وبالوکاله بربرلرینه تکفل وتعهد ایدوب سازده تفاحی تتهد لرینک
شایدی لکنر ظهور ایدر لکسه جانب میری به رتحمیل اولنق اوزره اون
بیک غروش ندری قید ایلدکلرینه باشی محاسبه قید اولنوب مطلو تجرید ایدیکلرنده
بو بربر اجرای تقیدیتی ایدرک با تطویع واکر ضایع نده ندری قبول ایله قنغنا
زبوره واناجه زبوره رابطه نظام وضابطه رابطه نظام وضابطه تقویه بر ربطه ایلند
اوللهقدری محسب شریعته اونسان مرفوع درعایته قلنه جغی بالکلیه باتیه سریرا
اعلایه عرض واعلام اولندی
ایدیکلرینه نجزه نباتاً رخصتی منتقرادستارکیه معنوزنک حق زبوره واقامت و
واستقراره اوللهقدری شدایر حسنه درتوانب سفینه لرنک اوزره بیناء
بیوریلدقلری منتسارکیه سلطان شباعنوزنک وسوی الیه ما بحثه رعایه سیع
واسعد دار سعادتی تحقیق وتجنس ایدرلر
[illegible]
[illegible]

باقی اراده حضرت من له الامرکدر

الحمد لله الذی بیده کفالت
کتبه الفقیر الیه تعالی السابق
مدرسی

سردار و صاحب حاکی اعلا بیدر

در دولت یکینه عرض کمینه الدرکه

گشتیوسته اعتبای نفذ نب مبنی زده واقع سفر مصادف اولان نظام عنوان مانده الیوم
الحق فی هذا شاکر ده فلانه نفقاسنده انه زاده اولان بابلت ماده رفیف
بر کی بیوکلک ابراهیم نام مولوی سنجاغت شاه بوده بر اوصاف عسکره صاحب
اقتدار بوداره مولانا اولوب ایلیوم فلانه نفقاسنده بر مرته بکیج بان في الاصل
افتو فقیر الملنده بالشی استخصی به مظهر الدینی مقداره بکجابان صاحب افندی ناشی
مولانا ابو علامکش بینت غزا و صوب مانده ره راهی و هر شهر لوار عالی
حرکه مشهد صادقی نظام اولان نفوذت موجوده سنه علی اوجه الکمج تیسیر اولر
اوالمه قدرین واقع لحالی بالالتماس بایه سرابطه اعلام اولنمشدر
باقی
اراده حضرت من له الامرکدر

الحمد لله الذی بیده کفالت
کتبه الفقیر الیه تعالی السابق
مدرسه

صورت محضر

عتبه علیه عدالت عنوان و سده سنیه سلطنت نشان لازالت
علیا الی یوم المحشر والمیزان مترتب اولونه سنجاغنده واقع علما و صلحای واجه و فضلا
و المنهای و اشراف و زعما و ارباب و مشایخ و اهل اسلام و رعایا
مولانا نکت محمد صحیح صادف انلرایی بورکه اولونه سنجاغی متصرفی وزیر
مکرم دولتلو کامج استمیرات حضرتلری لوانده متصرف اوله لنبه بر وجه
اغنیای و اطرافنه وارخلاف مستقیمانه سنننه و احوالی منصفانه سننه راضی و خشنود
بروجه ظلم تعدیدن گنده ترانه افتراق کثیر ایدرک فقرا و رعایا بیرور وحکامی من
کل الوجوه شرعی شریفه موافق اولدوقلری مشنبه مطابق و سکان ولایتی
رشتنیانکس شرو معرتنه حفظ و حراسته رعبور زمام صاحب اقتدار
اولدیغنه حاوی لنده بیده بشکرزی اظهار و بدبیار و باعث گنده
رستراف عباد اولدیغنی نذر کمالکات اکمونبه سنجاغی وزیر مشار
الیه حضرتلرینه ابقا و مقرر بیورلمق رجاسیده اولکی واقع حاکده زرد ولتلداره محضر
اولندی باقی اراده حضرت من له الامرکدر

صورت محضر

عتبه علیه معدلت عنوان و سده سنیه سعادت عنوان دامت فی علیا بنا
الملک الی یوم المحشر والمیزان مترابیه مدینه‌یانیه ده ساکن علما و

وصولی واقعه ده خطیب اولان ... بابنده تیمار فوتندن محصول

اشبو ... باینه سنی ... ناحیه سنده و فلان نام قریه و غیریه ده زر ... بیک

در ... تیماره متصرف اولان صوبی فلان ولد فلان ... مبنی فوت

اولدیغی خلاف انهاایله تیماری ... رفع و آخره توجیه اولنوب

تیماره متصرف اولان صوبی فلان فوت ... حیاتنده اولوب

فوت ... واقع اولدوغی ... معلومی اولنمه عند ... فلانک بابا

باباسی ... اولان تیمار ... صوبی فلان ولد فلان فوتنه صدقه و احسان

واحسان ... حسبه ... واقع ... یاینه ... اولنور

السلام صدر ...

در دولت ... عرض داعی ... بودر که

فلان قضا سنده واقع مرحوم ... جامع شریفنده ...

... امام اولان فلان فوت اولنوب اولوجهله ...

جهت ... عرض ... فلان افندی

... اولنور ... جهت ...

... توجیه ... بیت ... صدقه و احسان

بیورلمق ... واقع حاله ... عرض ... اولنور ... امر

صدر اعظم

حضرت ... لا زال ...

عتبه علیه سلطانیه و سده سنیه ... لا زالت ... الطف ... انیه

... جلالت ... پادشاهی

... حکومت ... جلالت پناه اولان ... دیر ...

... سلطان ...

... انواع ... ارباب ... مرفوعه

... اولان ... الله ...

... علم و فضیلت ایله ... بابت

... ظاهر ...

... اولنوب ... مجد ...

واحکام ... سنده ... ریا ...

اولوب زمان حکومت ... اولوب ...

... انواع رعایت ایله ... پادشاهی

اولمغین ...

اولنمغین برقوم داعیلرینک مدت عرفیه سنین دروننده ایکی حفظ ختم الحجاب
تکمیل ستنشین ایندیکلرک بابنده عنایت و الطاف لطایف مدینهٔ منوره اهالیسنه خصوصا
زمرهٔ رعایا و فقرا طایفه‌سی کلی رضا و ضعفایه احسان و عنایت بیورلق
رجاسنه وقوع حالکه در دولتپناه عرض و انها اولندی باقی امر و فرمان دولتلو درکلردر

حضرتلرینک خاکپای جناب
نم دولتلو ولی النعم افندم سلطانم
اکرچه کوهر گنجینهٔ مقصود اولان ذات کرامت صفات محفوظ اوقاتیه الامین
عنایت ایله امین صحیفه‌ بنده اولان اعضای داعیانه‌یه بذل بیورلدن صکره
عطیهٔ کریمانه‌لری واصل نیاز اولوب داعیلرینی فخر و شرف لحیه‌ نیم
واحسان بیورمشلری دعای دولتلرینه لسانم حکمه امر رفیقی کترای درون
بیرون خانه بنده‌کی به سرایت ایدیکی خاطره عیاندر جناب حق جلب
باب سعادتلرینه عرض تشکرات دعاکویان ایله امین یا معین
خاکپای کیمیای سعادت ولی النعمیه خوار شرم حجاب ایله فاش جبین نیاز سنین
زمینده عطف در انشته بنده کستاخ بو وجهله شایع صبرین ایله حوصله‌ای با غارت
تلاشی خاطر ایله واریر بیورر مصدق اوزره عطفنه دامن ایوب و بسته
انتفای و استکمال اولمغین بهار حال کیفیت حالی بیرکت غمز زبانکدار اسلیم در
بیورلمق احتمال دوار در جای التجایه جواب حضور اولنوب شکلا ارب شعفه
الدینی سموم بنده کیبه لکن اکر توشب رویا رشحی الالایه حضفت عطیه ارزانی
بیورلنسه عرضحال فقیرانه دنا اللده بر ورق پاره‌ حجه‌ اوزره قلم بیان کلزسه
لفظ اولنمدی بر بسیجه انشا ارت بیورلمدی سکینی اضطراب درون محزون
بنده‌کی به عنایت بیورلمدیکه اکر رضا کیفیته الان ارشده مدلول اوزره شیلیف
وارعت کسب الدینی سموم عالیدر ووجه سعادتلو افندم سلطانم حضرتلرینک

خاکپای ولی النعمیه عطفه دانشته داعی کستاخ بو وجهله
والهمه ننتف فواتح ورای سبب نوازشی ایتدیکی بنده کان محفوظ داعی ساری
و بر وانه کان اوله التفات اولان بیچاره مشار اولیه موجب اضطراب
و اضطرار اولمغله اولرلرینک صحیفه عطیف و خلوت خاصه در بنده بیرون
سعادت انشراحه سنیف ارجه دامن عزتی روبهار ایله کرسنه کان محرومات

استحصال غذای روحانیدنه شتاب ایدم اما الدلری روزنامه افندم حضورینکدر

ترتیب لونک ایتدی نظر اختلافنه
چشم اوبه نظر دقت وصافنه

عارف الکه تیغ ایدر زبانه گشتافت
چو هوشناسی تیغ حکمی غلافنه

ترتیب ایدر صفوفنی ساغره موج می
جنبش گران غبار حرارتک مصافنه

آب روان نجه سنگک قوینه در
فواره کرده ایتدیکی جنبش خلافنه

ایمک درونی وضعی خلقی فریبنه
باغک اوراق باشمه یکیز رشافنه

مدتله اعتراف ایده شاهنشاه جاه
احسانک ایسه مقابله در اعترافنه

نایب ایتدی در یوغاز ذات اقدسک
اول وسیله حلالنک اکثر افنه

اول اصف یگانه که باب رفیعنک
توفیق حق قوپیب ابرار [illegible] افنه

دامادی شاه علی جاهی بیدبر
لم [illegible] سزاوار فنه

همت ایده وجودی شمسیفنی
بوریبوله غبار کدر طبع صافنه

چشم انتظاری قوریدر انجه کرزمنه
پیرزاده نامی [illegible] وصبای واریر اهنه

حوز نام هوماینک درخانشبینی
عنقده [illegible] واریبنجه کلفنه

نرمی و سختی نظام انتمکبن واپسنه در
کارگاه جامعه زریه پنج پاره آهنه

نوبنو ضم زن اولسه زخم منوانه
حلم [illegible] ایدر ایجاب عنبرسوزنه

قبضه اسلحه اوبقدر [illegible] ان بنده
نور خورشیدک تعلق ایلمز هر روزنه

نوبهار عصر سلطان احمد ایدوبانیا
رونق اشبو اصفک لطفیله قلمکفنه

حالک اولی [illegible] کام اصفه [illegible]
دولتی [illegible] شب قدره موفق [illegible]

گردشی خورشید عالمتابه ضمهٔ سروری
اورنگ رخشان ارتشانکده النده اولان

باشــم روزجده فیض سرخ اولور ... کشتیری
ایدیلی ابواب افواهی صالحان شام عید

عقده اما که نه کنج کرم کیبی بیری
عبد کلدی هر کلد به کونه رست اوبزی وار

ایدرلم امادهٔ نامی بزدفی بربربدری
شرعه برضع ایدرلم اورتشده عیبه نیسم

مشتری منشری اولامه کمتر چاکری
ستدهٔ دولتماب آصف ثانی که اوزر

اکتفات بارش قدر ذاتی مظهری
آصف ممدوح دعا دشهنشاهی که اولور

جمله دستورانه عهدک قدرده بالاتری
ناصف دوران علی پاشای قاجی بیم

بخشی ایدر نطقی سلسبیل چاشنی کوثری
نور درن خلق ایلمیشی ذات نفز نغوار ست صنع

صورت انسانده کلمشی ملکده بابری
ایلمیشی ترکیب جسم پاک انه مبخفه

لمعهٔ دانشی فروغ درصفای جوهری
ایله کیورفتای بانیه اکتفات

چابنه مسند اولمق اول ملکیده فنیری
رتبهٔ علیای چابنه علاقه علم الفضر

شانلنگ اوزگی اسرار خفای سدسری
ساقهٔ چاهنده کهانه [illegible]

جمه سقف اسمان

مطبخ راحنده کلنده کاسهٔ شمسی خاوری
معنی عفت سیر سنار حریم غرفی

برنو همت غلام خانه زاد دختری
همت و ناموسی کوشیده ... غربی

زهد تقوی بوربابت همنشین و یاوری
جمله علم و هنر ... معرفت

جمله فلك صنعهٔ قلب لطیف دفتری
جمله برفتق بوق که ... اوله صبحی ...

صبح مشکل بنده ذهنی اولیه دانشوری
ناخن اندیشه او زالکن ... خواهری

لفظ و معنا ده اولان ... عقده ... کلدی
دقت طبع و صفای ذهن ... نور دانش

ایلمیش اخلاق فلك باری ... زیوری
صفو و حلم و عفت و فهم و ذکا ...

خنفلک ... برنده فرمانبری
موهبهٔ اخلاق ... وجود ...

سر بسر اوصاف ممدوحه ضمیر انوری
حقه‌ده بیت انسی بیوج که منابی خرد

فارقدانسی مضمون اصابت گستری
گلشن افقده گلفت شکوفه پرواز ابلیغ

سینه‌ار اولور طوطی صفت سلیه‌سی ره پای ویریا
کلک لذت لفظی روان گلشنی جمال صدره‌ینه

گلشنی ابر امالعره بشنی سجع ابرکری
گوشنی ابردانه اسرار لطف السماء الحسنی

چشمی ابر شرف الندار حسن منظری
جبهه انفس الامرد ریزعون نوفه رحق بیلور

کم اولالاف لذاف طراز خدمت گستری
حقایق ابیه زانن بیالرده امان

اوله بوات ضمیری برد گلمنده تربیری
علاو دولنده الحق الهی زکلوکامیاب

رجع الشرف ور ارباب جنابان اوله دریا
حفظ رتبه‌ی الفیه اوله عنایت حکم ومنان

چون ایرد حکمتشی نوقیبی بابار رهبری
ای ویدی اکتم ای اصفی عالی قدر اب

اولدی رویی دلم الوده گرد حجاب
اولدم فرقه سوقق قلم شکنبک
خاک پادسه حرمتی تکلم عقلت

خاک قدم اکسیر اثار ربه عرضحال نامی داعی بحوث سبب تفنن زربا نبور ره نم
عاطفتلو عنایتلو سعادتلو افندم سلطانم حضرتلری روز مقدم السنا اصفیرنده نوجاک
کم منارلرن قرقنه یاران قیفتاک سو بابلرینه تربو نسنه عاطفتلری اوزره زبدان اولان عطیه
اشته لرینه کلمات الولادبر دفتر خوش منظو بندی اولان اسامی خلاربانسه لذت
حروف نظام شفته سننه قطع نظر نسیج خوش فیشر نکنت شعرینه تاره زرعت ولدان رنتنه
سمبندی اولانجه نور شعشعه ریزی ربوده اتکلین خدمتنده اولان جنبه سطور ون ساحی
ساده ناپادای بیننسین تنامند رحفظ کتابت چونه دار اولنی اعتقادیله اعزاز نظاره
غفلت اولدی ایدیلر امانه تکرار جانبه فریده مرقومه اعاده نظر افندمسی موجب
اولدی شاخ ریکتنا حروفنه اوطاره طایر نکته اولنده مشاهدم عنایت
مزاد منندن به منقوط سی شنبه جهارستنا تکرست وبه کلیمه سرشاخسار
پرکت وبار قلم حضرت ونیا کنفت اصفی عالی منزلت اولندیغی مشاهدور
جنس الطلاع اولندقده سر شکت شدم واسرور الکحنی بر نیلسده حیوان
وخونابه حلکت ومشرت الکحنی بر جنبه نه خوران ایدرکت قلم فنای
سمی ذره ورق اوده ماکن بیت تبه رهایه مبادرت اولمخمدنا بردست نوسطرلر

اوران

اولان اوراق پاره‌ی عالی جوار الهی الا بو رسالهٔ منتظم الوان میانهٔ جهانده واپانده تمام سلام
حقائق عنبرین انکت رتبه رتبه یانغ اولدی در جناب اشرف که بو اتکان اولان وجود عاکفین
کتابی محفوظ اوقافهٔ حفظ ودرج اسن واحاث ایله حقائق فرشته‌ستانی واولی نوادر الفی صحیفه‌ده رسته لنوب
قلم تحریر ایله گنجینه فوائد واخبار میراث سبیل اولنده گویا بساط نعمتی دست انتهاکه بر
ابواب بیوریلیر سلطانه بر وجهله دعا وصحیفه مدح وثنا ارایا نه تعبیر ایله ادا به مجلده رسم نقش
حیرت اولنه رونه حسن خصائل ولطف اوکی لذیذه مجلده نقاطی تعیین عنبر رایحه ازلیه ابدیه یاب
دولت علیه مرجع خاص وعوام ومکتسب رضای خاطر وداعیه لسنه فوکسکنه الوان مذهب
سیدا یا خلاصهٔ از روی اکابر کمین بوراجی گلنده اولان بیوردیه عطیهٔ علیه یکنک الشمن
کامی گرسنه رهبه به بتعبیر ونموده لطف کتاب قلم مبارکلرندن شیرین ساده بشانه تحریر
تعبیر به هلوبو خاک درکه سر اختیار اسماندن بر نوبه دیکنلرک ادای تشکری
حوصلهٔ طاقت بشریه دن اوطراف حوزه کیمیا لشی رتبه رسنده افزاینده بو تعبیر عبیر انده وکر
هرله قلم زرنگار ارایشی گشایهٔ طاق فلک واعلای عماد دولتکز دیباچهٔ زرافشان او رادد
ملک فلکی ارجه سنده بالاتر در جناب حق وجود نازنینک بر دوام ابد سیوان
ذاتک ریحه نسائم زرونک نشار کام الحکمدن بو عنوانه مناقبه اقتنانه ونشته‌سالکانه
گزخف بوررلو منزان دیبوی بو اخوانی ومنبع بیده کاسف صدور ومعمور اولدیغی انعا
کردنه
نم سلام حضرتلری الاصف نو بهلمدن واولاب فولسنبلمدن
مقتضای تحقیق حکومت سیاسهٔ حلت ونه حقی نمرکین بیرخون مغسنه مرتدنر تاشی
کاهده یاد ونصیف واونکن محمد وابهنت اولدقلری بوده جزیره سنک
انفاسی لطیفه فرزده لرندنه بر مقتضای بشریت سرزده نسخ اولان وقف لسانی
وابیات نکاته بند جس بتیری اولنوجا رسته شنها مقتضای سنجهلی زبان سنک دعالری
لازمه سری اولدی دیها یافته کلمه اثبات انکین رخ ره نشاهد ریدنر گربه شکره
بذیر ملکانت اوتبوب اذا قدرت علی عدوک فاجعل العفو شکرا للقدرت حدیث
شریفی فحواء دربنی اوزره علم حیسیری انجمه سنک صحرانیا جام شدرابه قلم کرم فواعدی اوفام
عنبرین قام عفوواقعه کشیده وتسطیر ورفوم بنیسه محمد سلطهٔ بر یاد گرد بیج
جرم وتیاز دوانجه بربه اسنادی فرمنا سرتی الاسرار بوتنا دعلولی اثر لرنه لکحبشی
وانهنان ابو وجهله تابان انبها جام جم مهر جهانتاب بیور لریغی مسطور مرقمه
شده اری بساط طاقتی نقاوردایه مطفهٔ گرامیدری قوای دلارا سنده النفات اولنمه
خواهش گردانکو سرور روان نشاط ایله تنوفه دور یایندلنه نورانی ایدن انگمی چه

سنجیده‌سنت نکاتِ سیاسیه دروی ... ابریز ... شراب عبرت اعتبار
اشکین ... شکوفه‌زار ... و متواتره ... دعوات ... کبار ... ارادات ... رجای
صحیفهٔ خلاف ... شیمهٔ محاسن شیم و اخلاق ... محاسن لطف و
اشفاق اولان ذات ... مصنفانه ... ارتباطلری ... عاقبت و ملکه
کریمه‌سی ... دولت و صحت ... اسباب احتراق ... دولت و کامکاری
و اطمئنان ... و بختیاری ... ساعات و تعقیب اوراق اوقات
بیورلمقده خالی اولمیه‌لر آمین

صورة مكتوب

حمد بی‌حد و ثنای لاتعد اول خالق جن و انس و رزاق اجناس و دواب ... رفیق ...
و ثنای صد هزار ... که عظمته منتقر السموات و ... صلوات نامتناهیات ...
... شفیع امت ... بنی ... مصدر ...
حضرتلرینک ... ما کبرته السموات ... السلام ... کفو قلمه
... و اولاد عظام و اصحاب کرام ...
... رضوان الله تعالی علیهم اجمعین اما بعد ... حکمت
خداوندی ... دولت ... ابدیه ... و دولت محمدی ...
... ضرب سیوف ... حفظ ثغور ...
... مصالح اسلام ... الی یوم القیام
... قیام ... السیوف و ... اکبر ...
بیت اگر ... سیوف ... مکاتب ... شرط ...
... اولان ... لازم و
لابد ... اولاد ... العلم ... الجمهور التزم
... علی ابن ابی طالب کرم الله وجهه و رضی
الله عنه ... الکتابة ... الامور ... کتابه
... الامور ... امور
... کتابت ... صاحب
... مطلوبدر بیت ... کتاب
کاتب ... مطلوب ... اولسه ... اگر
... وزارت عظمی و صدارت کبرایه توجیه
اولنمشدر

... ۱۰۹ ...

... [illegible]

عرضحال داعی دولتلری بودرکه

فرکه علیه شهنشاهیلرنده اولوقته باخصوص بعض امور شرعیه مضمونی اشبو محبس صدور اولنه
ادعیهء اثر التکلیف بمقتضی الحکم صدور وموجبنجه صادر اولان بیورلدی اعیان سلطانی
بیورلدی مشار الیه بیورلدیسی مع الاذن علیه لرینه مشار الیه خفی مرقوم امثال لازمه
سجل محفوظه قید وثبت وجه مواجهه لرنده فتح وقرائت مرکسنی بعد الادا اولنه نظام
مسئله سنیه تأکید منسنده اولادوام عمر دولت پادشاهی جیه اولمق قبا
حضرت ولی النعم افندمزک ادعیهء خیریه لرینه اشتغال اوزره اولدیغی بالالتماس حضور
مستوره لرینه اعلام اولندی ـــــــــ اسود الحال

معروض داعی دولتلریدرکه
ولایتدن معقبه سنده وکلا علما وصلحا ونقبا وادب نیازاولنمهسی علاقه
وارناپرداختیه سنک فوریه پیشدرلر بافورتلری باسم محبس شرعیه مطلوب بربرلی
علی حده اوراقکم ورتبه کلام ایدوب فقط دیو رکن اوله زنه برورتبه ابدوب
وضبط ورابطه باخصوص اشبو نسق کمندون ضابطی اولنسه معروض اولنه جاسیلم
وضابط واعیان اوان اشبو حاضر بالمجلس مخرالاقران محمد آغا داعی اسلوب
سبب اوزره فقط بیوک اموربقصد صدرزیاده ثبت وتمکنت ابدیمتعاد
قدیم فقط ایدوب کافه کرک وزرای عظام جنابلرینه وکرک مأمور الملک مباشر قوناق
مصارفلری فقط ایدوب وزرای عظامک قوناق مصارفلرین وساتر
وبابت معروفلری موقوف شرعیه وجه موقوفیه قوسی اکثر فقط اولوره لزوم یع وتقسیم
وجه وجمع وتخصیص وجهیله امور فقط یاروثبت وتمکنت واخذ واعطایه وکالت
صحیحه ایله محمد فلان افندیه وکیل اولوب الحاله هذه نقض اولنمق اوزره وکالتی سجل
محفوظه قید وثبت وید محبت شرعیه ویرلدوکی عنوان ادوم ایجابه اعلام اولنور پسیو
بوداعیه لرینه الحاح والتماس اشدیه فی الحقیقه جمله سی مسلم اکثیه اغلب جواهر فقط بالنعمه
ایندیکی اولکی واقع حالدر بالالتماس عنوان معدلت عنوان اوم ایجاب اعلام اولندی
باقی امروفرمان حضرت من له الامرکدر

معروض داعی دولت عالیه لریدرکه
نارده فقط سنده مطلوب والتماسی تقسیط اقروتقسیط ثانی وجه باب وادکرا
وادکرا نیه اسنی یتزلکوز اصادر اولان بیورلدی مشار الیهمانارده محکمه سنده وصول
وسجل محفوظه قید کنفیه جمله اهالی حضور شرعه دعوت ومواجهه لرنده فتح وقرائت

اولندقده کلمهٔ واحده ایله حجت شرعیه اطاعته جواب علی الفور نفسلرین و رفیقلرین وجرح
ایدوب و اکرابه سنی زیاده ایذا ایدن بیک اکا مباشر و مباشره الجلری بیرفت
شرع ایله وجهه مرقومه تعزیر و تنبیه اولنمق لازم ایسه ان شاء الله تعالی بر وجهله دکن
جمع و تحقیق و مباشر یدیله حضور دولتلرینه ارسال اولنمق لازم ایدوب جواب ایدیکلرنده حضور
رسیده لرینه بالالتماس عرض و اعلام اولندی باقی امر و فرمان حضرت من له الامرکدر

معروض داعی دولتلریدر که
بیک ایکی یوز ... ایکی سنه سنده ... باینه سنده ... حسین آغا
... مجلس شرع شریفه احضار ... ان شاء الله ... دفتر
... باینه ... ناحیه سنده ... نام قریه ... بیک
آقچه ... اولان ابوبکر ... ناحیه سنده
... نام قریه ... بیک ... اولان ...
... نام ... ایدیکه قریه ...
... ناحیه ... استدعا
و طلب ایدرم ... و امتناع ایدوب ... اولوب
اولدوغنده ... طرف شرعدن ... طرفنه ...
تنبیه اولنمق ... اولیوب عدم اطاعتلری ظاهر اولوب ...
اولمغله ... اولنمق ... واقع حال در بالالتماس
باب سعادت ... عرض و اعلام اولندی باقی امر و فرمان حضرت من له الامرکدر

معروض داعی دولتلریدر که
مدینه ... ناحیه سنده فلان نام قریه سی متمکنلرندن فلان ولد فلان نام
ذمی ... قریه سی سکنه لرندن ... واقع فلان قریه سکنه
... اولندیغی حالده ... اولنه رق ...
ایله ... قریه سی ... ناموس ...
... ایله ... تعرض ...
جرح و قتل ایدیکلری ... شرعله ... طرف شرعدن
... ایله ... باینده ... سکنه
... مشروح ... مسفورک
... شرع شریف اولنمق ... احضار ... مراد
... ایله ... اولوب ... حاله

ملی فاتندر

علی قاعدة القدیم تعریفه بروجهله احضار اولنمق الله وعنده تسلیمی مستدعادر

سنه رکن ورئیسی ایله مرتبه بابنه محکمه سنده مباشر قوللری معرفتیله تنبیه شرع شریف اجرای

حق اولنمق بابنده بیورلدی عنایتی بابنده رجا وتمنا ایله اولکه امر فرمان حضرت من له الامرکدر

عالیه لرینه اعلام اولندی

معروض داعی دولتلریدر که

حالا بونده عرضحال ایدوب بیورلدی شرعیه موجبنجه تفتیش بیورلمق ضابطی اوباشر

معرفتیله زید مطالعه سیاقی ایله احضار شرعیه اخذ وحصم ایله مرافعه شرع شریف اولندقده

مدعی مرقوم المار الذکر طبق مطابق اشبات عتبه ده ناظر اولنجه مطالعه سیاقی ایله متحرر مرقوم

اولدقدن اکنون مقابله سنده صلح المرقومه حضور عالیه لرینه اعلام اولندی

در دولت مکنیه عرضی داعی کمینه قولدرکه

عسکر مرقومه بتلبه سنده سکن علی وصلی اغا ایله وخطیب واخوان

باجماعهم اودر باب رای کیلان اهالی قوللری بانجمع مجلس شرع حفظه لازم کلدوکی

طلوب اولدقدن وتقریر کلام ایدیلدکده بروجه بالا بیدلرنده صک رسمی بلنده باختصاص بونده

شقوقی کتمدکلری مشخص اولان فلان بک قوللری حضوراجماعه رینده اوسنه اولوب مظلوم

معاش قوللری و رعایا قوللری وضعفا زروه دنی تحت المنزله واولکان

فنی ظلمه حمایه واحکام شرعیه اجرا اسنده بحقه کسی المتوقف زمانده هر کس اسوده

حال اولوب اوضاع اطوارنده نزاع حجت دوستلری اولدقدن اجله حسن

حالنی بشنوروز دولت مدارده عرضی واعلام اولنمق مطلوبلری ایله کلدکده بونده الحاح ا

اجرای اولکه واقع حالدر بالالتماس بابنه سمریرا اعلامیه اعلام اولندی باقی امر ورای حضرت

من له الامرکدر

معروض داعی دولت علیه لریدرکه

عسکر مرقومه سنده ونوا حیده ایدیکلری خبرلری فورز اولنه بسلیه ده بیور باب

عالیلرینده وزیرلرینه بیورلدی لازم الخیرده تفتیش بیورلمق فلان مباشر قوللری

معرفتیله زید محکمه سنده ومصالح رسمی محفظه بعد النقید اکابیدلر با جمله حضور شرعه

رعوت ومواجهه لرنده فتح اولندقده جمله سی دستوره مطاوعت واوب

وعلی الفور معرف شرعیه ومباشر موقعنه اجمله معرفتیله مستعد رفتارنر باز رکانه طائفه لرینه

اولمقلو حیوانات مخصوص لرینه قوفوزر بسلیه لرینه الکده وتنبیه اولدقدن برو دوشلو

بیک اقچه مجرده اعلام ایدیلو ایدیکم بو خبرده الحاح وکلمه اجرایه اولکه واقع حالدر بالالتماس

حضور عالیلرینه اعلام اولندیغی باقی امر و فرمان حضرت من له الامرکدر

در دولتمکینه عرض داعی کمینه بودرکه
عکسنجه و رازنه بنفسه سنده هشتین علی وزیرالاوانیه و خطبا وضابطان
و اغوات و جمهور اوزره شیرمان کمالیله رعایا قوجه بشلری با سرهم
محلسنه شرع الدین و مکتوب تشکرجاری ایدیورکه خارقه البیسی وزیر روشن ضمیر
مشکین ملک محمد پاشا حضرتلرینک توفیق رفیقانه مسندنشینه بغداد دار الجهاد اولدقلرندن
عزیمت و راه اصواباً بنفسه لرنده اولوب تنزیه تشنیعدن مجاز بو برکیچه مهانداده
علیه منتظم لرینه التقصیف ایدرنقد انکتابه ز خائر نقد رایج فی الکوف اولوزه اشتر
و بهاسی لرینه تماماً ادا ذخائره اوزره مأمور اولان اغالرندن مبلغ بلا نقصان اخذ و قبض
ایدوب اسنیاب رعایای فقرا به منظور اولدقلری در دولت ایدبیوتده عرض
و اعلام ایدیویرمه بو حقیره کماحی والتماس اتدیلر فی الحقیقه کیفیت حال بو منوال
محرر اولدوغی علم محیط داعیلری اولیوب واقع حال دریای سربرا علایه عرض و اعلام اولندی

باقی امر و فرمان حضرت من له الامرکدر

معروض داعی دولت علیه لریدرکه
بغداد دار الجهاد قلعه سی دورنده حضرت ولی النعم افندیمز حضرتلرینک اطراف
استوارانه بیوردیغی فرمان علیه حضرت شهنشاهی مالیه نشر یجش صدور ایدوب بیوردیلمه
امرشریفی دور شریفیمالیات تکثیر مفهوم و طقوز صدوریت شریفه مطابق بیوردیلدیکی ای
عالیلری ایله مأمور اولان الحاج محمد اغا قوللری یدیله عکسنجه بنفسه سی قلعه سنده اشنو ور داعیلری
لرها جمحافظه سیله کتبه بالخصوص ینکی و اغنیای و سپاهیلرانلری جمیعی شرع رعلوت
و مواجبهلرنده و بیدی گتیج و القاب و سوجیبرلی انتظام جمهوسی ستم و طاقه بتوب
شو شهنشاه یادرت جم عالم پناه روی زمینه خلد الله خلافته الی یوم الدین حضرتلرینه ومنتا بقیه
حضرت ولی النعم افندیمزک بقای عمر و دولتلری نیه رعایاده اولدقلری بالالتماس حضور احسنفانه
لرینه اعلام اولندی باقی امر و فرمان حضرت من له الامرکدر

معروض داعی دولتلری بودرکه
عواطف علیه ملوکانه و عوارف سنیه جهاندارانه بغداد دار الجهاد قلعه سی قلعه سی
شرطیه و نقدات و بیوفیق ده رجال سلامت بیرله سرحد منصوره یه وصولارینی
مشعر صدور زرفای ایله موجبنجه جانب شهنشاهلرندن شریف صدور ایدوب بیوردیلدیکی
امر و اسلوب بیوردیلدی حضرت صدراعظم موجبنجه باصالتکش قوللرندن ور و دلری ایدیلر
بیوردیلدی شریف جوقه دار مصطفی اغا یدیله عکسنجه بنکی ایلوزه قلعه سنده وصولنده و مجمع ظاهر
بیدکتبه بنفسه زنبورات اهالیسی جمیعی شرطه رعلوت و مواجبهلرنده نخ و فوات
و مضمونلری جمهوبه اعلان و اشاعت حصول بالمضمونلری کوکلنه صب درت انتیه کلدیلر
حضور عالیه لرینه اعلام اولنمشدر باقی امر و فرمان

معروض داعی دولتلریدر که

مشیخت ایکن و بنفسه ایرادینه واقع اولندار وعده‌لری اولوب رسالهٔ شریفه‌لری اثرلری مؤلفه
تحت الشرط عهده و ساخته شده‌لرین بو قضیه بو فقیرلری کتم و اخفا اولنمیوب شبهه‌سی ثابته
اولورده اولدی مجوزی و دفتردار دفتری طرف عالیلرینه ارسال اولنمق بابنده صادر اولان
بیوردلدی شرایطلرین مباشر تعیین بیورلمق ایچون بنم ایرادلرین پدیده کشی مع رأی تحلیه سنده
وصول رسم محفوظه‌یه ببه کیفیته ایجه اعلانی وضعا بعدا آن شایانیه حضور شریفه ارسلانوت
و مواجهه ایرنده و فتح و قراءت اولنده دخی سیر سمتی و طاعته ایدکلرندنسکره اولدار وعده‌لری وفا ارسال
باب اولنه شریف شریف الله وجهی اوزره حجه‌سی موجود دعوامز مباشر قولترین حقی اعلام ایدیوب رسوم
بو فقیر و امثالی ایچون بو حضور یوره بور مکتوبه‌لرینه اعلام اولندیا باقی امر و فرمان حضرت من له الامرکدر

معروض داعی دولتلریدرکه

بو دفعه دولت علیه‌یه کید حکم شرایط اولنده‌لی حکم‌لک استنادیله سعادتده وارجه ایشانی
راهیده امور رعیدر ایدنده جعفرین عاجز امراتلرده باب عالی و بالتماس دفتری صدریه موجبینجه افندی ایدر
زاده ز نابیلدار است ولایه و لوازمات شاهانیه‌ده تحکی بو امور زاده و علیکیه
ناقن بلفظ ارشرلنده منزلنده بر ایجه طرف بر موجب دفتر مخصوص تعلیمات و مصارفیه
روات و حاضرات و الحق مثمنه مزبور الیه اهالیسی طرفلرنده معتمد ایر تعیین و فرق مزبوره
کوننده مملکت و موصله طرف وزیرانه لرنده بیوردلدی شرایطلرین مباشر تعیین بیورلمق نامزدی لکاچی
اکده قولترین ادا به خدمت ایدیکی حضور شاهانه لرینه اعلام اولندیغی باقی امر و فرمان حضرت من له
الامرکدر

در دولت علیه‌یه عرضحال داعی کیفیتلری بودرکه

قرب جوار مزده ولایت خیر...شی عهده واقع قریه‌ده فقرا سنده‌لی ساکن اولان فلان
نام خاتونک فقیه مزبوره تحلیه سنده مکتوب اظهار ایدیلدی و نظم جاری بر نقدیر کلام ایدوب بولنور
کسنه تقدیم بنه فقیه مزبوره قریه‌ده رعایالرندن بر فتح نقدی ایچه ایدیکی جهت منزلی باصوب
اموال و اشیاسی تمامیله غارت ایدیکلرندنصکره صبی صغیره کبیر قیزیم عزیز
ایله کلثوم فاطمه‌یه ضرب زیست ایله فضولی اخذ و دار حرب الان ایچه نیزه‌سی دیارنده
قارلونام قریه تحلیه نفر و قتل ایدنده کنز ایکنده اسیر اولنمه قیزیم عزیزه ایله کلثوم فاطمه‌یی دار حرب
کنزه‌سی بیدارینده استخلاص ایچون دار حرب دینو اعنه‌سی تحی فقط سنه خطابا زر جیوب ایتان
صدور بار رحمتنه اعلام ایدیلوب بیوردم بو فقیره ایکلاشی انلمه نقض الامر خصوص اندکو ر بر منوال حجت
اولدیغی فقیه لطفنده ساکن بو فقیره ایکی نیزه اخبار تحقیق العلاین عزیزه سلمه فاطمه

امور مخصوصه حسبةً لله الملك المتعال رخصت [illegible] عهده‌ عليه [illegible] لق نيازينه جواب
حسبيه بالالتماس در دولت ايه بيونده عرض و اعلام اولندى باقى امر و فرمان لطف و احسان حضرت
شهريارانكدر

در دولت مكينه عرض داعى كمينه بودركه

[illegible] سنده [illegible] تقادم ايله [illegible] اولان [illegible]
[illegible] مكتوب [illegible] تقرير كلام ايدوب [illegible] جانب [illegible]
باب عالى [illegible] و احسان بيورلمق [illegible] باركير [illegible]
[illegible] ايچون جانب [illegible] و احسان بيورلمق نيازينه حسبى
اعلام ايه [illegible] التماسى انجمله [illegible] باب عالى [illegible]
[illegible] اداى خدمت [illegible] اولندقنه جانب
[illegible] باركير [illegible] و احسان
بيورلمق نيازينه [illegible] واقع حالدر بالالتماس [illegible] اعلام اولندى باقى امر و فرمان حضرت شهريارانكدر

در دولت مكينه عرض داعى كمينه بودركه

[illegible] مرحوم سلطان محمد خان جامع شريفنده [illegible] شيخ [illegible]
اولان [illegible] ابن [illegible] محمد [illegible] ادا خدمت ايدن [illegible]
انقراض [illegible] عرض [illegible] اجزاى [illegible] اسمعيل ابن
ابراهيم [illegible] الحاج محمد افندى داعيلرى [illegible] اسمعيل [illegible] توجيه و احسان
[illegible] عاليشان [illegible]
اسمعيل [illegible] عاليشان [illegible] اول [illegible] داعيلرينه [illegible]
انجمله [illegible] توجيه [illegible] عاليشان [illegible] احسان بيورلمق رجاسنه

در دولت مداره اعلام اولندى باقى امر و فرمان حضرت شهريارانكدر

در دولت مكينه عرض داعى كمينه بودركه

[illegible] الاخرى [illegible]
[illegible] مكتوب [illegible] تقرير كلام [illegible]
[illegible] ايدوب [illegible] قسطنطنيه [illegible]
[illegible] رجا [illegible]
[illegible]
[illegible] قسطنطنيه [illegible]
[illegible] رجا [illegible] احسان [illegible]
[illegible]

منشوردر

شهربور داعی‌لری اولدیغی رعایاسی بدیهی مسعودروسیه اوزرینه اخذ و اسیر قصدیله اوزرلرینه هجوم و حمایه‌سی جواب

سائرنجه تکلیم مستعد روسیه‌نک حالی اولوب تشدید مختلفی ایجوز الدقلری حالده

و مقاومه قصدیله اوجاقلرینه تشریف ایدیلدکلرنده اثناسنده رئیس شهربور مسعود روسیه اوزرینه

دست درازلق شیوه‌سی اولدیغی قصرین لباسنده اسیر ایتدیکلری ایرنب تنزکه‌لرینه مسعودروسیه

کمال زور و جبر ایله رزبونه‌ده سکر اندازلق ایله سعی ایدوب روزگار

وسنده شتاکشته‌لرینه مار قبول ایدوب سرورلو سفینه‌لری قوللنمه انحداری اولدو غنده

حالا بنده قره اولوب شبطه مثلثه اولدقده در وننده اولان رئیس لوندلرینه خلاص

اولوب سلامته حیثیلرینه کیفیت حاکمه منظور اولدقده اوزره اولدوغی دولت

علیه‌یه اعلام ایدیلدیکی بو خصوصک لزوم والتماسی انهیه‌یه واقع حاکمه اوزره اولدوغی علم محیط

داعیه‌لری اولمغله اوکیا واقع حاکمه رعایاسی سربر اعلام اولسه باقی دروغه حضرت صدراعظم

معروض داعی دولت علیه لریدرکه

طرف بحر اخضر بلیدرنده شهر قوتورن ایله بیه اندر سرمنوتی عثمان بکلک و جنیلان

و اراضی سیره و سائر تحت تابعیتده مخارج و اطراف سیره ضبط اولنمق

بایندیده در قوماندان مطلقه و مرحبینه بیوردیلدی اراسلوبرن اندر محکمه سنده

سنه‌لری لدی الکورور سجل محفوظه بعینه تنبیه مداجعه لرنده فسخ واثبات اولندقده

سمت و طاقته رسمی تعلیلاد ابرموجب اولدوغی خصوص منلدرلکی اثر فسخ مخارجی و

و تعیینی اوزره نقضا قرار نبره واقع منوفی ای زندرکه املاک و اراضی و کافه مخلفات موقوف

شرعیه بیوکانه رسمی ایله صاحبانه رفتر فرمان او ذات طرف دولت علیه‌لرینه ارسال

من رفت اولنه جنگی خصوصانه لرینه اعلام اولندی باقی ارده فرمان حضرت صدراعظم

معروض داعی دولتلریدرکه

اشبو بیلک بوزیتمکسی بر سنه سیر تجارت اعتبار ایله اندرن متنا سنده کشن دوندزیع

اولان جزیه اوراقرینکک مطلوب اولنان تنسیط اولنه اسنمی ایچون

صادر اولان بیوردیلدی شهرلری اندر سه محکمه سنده و صراحه و سجل محفوظه به تبیه ایدیلمجه ابایلی

حضور شندکه‌نک ایداعیه لرنده فسخ واثبات اعلام وارث عت اولندقده

کلمه واحده ایله بکیسی سنه و طاعتیه بیوب علی ایکندر تنسیط ارقوی معروف

شرعیه و بجمله مدفتریه توزیع و تقسیم اوقات ان شاء الله بر قاج کون ظرفنده

جمع و تحصیل ایدوب سودیه ارسال اولان لزوم جواب ایدیلدکلرنده حضور گسندر

حضرتلرینه رتبه اعلام اولندیغی ناحیه لردن صدارت عظمی ایله کلدکدر
معروض داعی دولتلریدرکه
دار الجهاد خوتین قلعه‌سی قربنده واقع دارشده مستأمنا متمکن اولان فرانچه تجار طائفه‌سی
سننده الروب فلان نام تجار مجلس شرع شریفه احضار ایدوب ... تکلم جانبنه اتفاق
مرام ایلدیکه تحت قلعه‌ده ... بازرگانی ایله بیع و شرا ایدوب جماعت اوراقنده اولان
اولوب مشغولات ایله مألوف و معروف فلان نام مسلم دفعه بعد اخری مشغول
طلبنی نظام اوزره ... اولدقده حاضر اولان محمد افندی بیک حکم ایتدکده
بقصد ... حق ... ضرب و جرح والآن کنه اوغلی ... حق
جراحتی ... بقصد ضرب و بنیانی ... ایله اوزرینه وارلدقده آکراه اولندی ... برنج
کسنه بولنمایوب ... معاذه مرقوم اوغلی ... حق ... وجهله ...
... حاجی اولمسیکن عقوبات منشوره ایله ... مطالبه اولندقده
کندی ... حالدر ... اولکون ... حاضر ... راحت
وادی ... منشور دولت مدار ... اعلام ایدوب ... احکام ...
... واقع حال ... اولدیغی ... اولمغله اوکلی واقع حالدر بابنده
اعلام اولندی ... صدارت ... کدر

محرومی اهالی ... قریه طلب کشفی ... ابرا ایتدکلر

... بابنده ... قاضی ... نام قریه اهالیسندن فلان و فلان و فلان و فلان و ... مشتمله
نام قریه اهالیسندن فلان و فلان و فلان و فلان و سایر ...
اهالیسی مجلس شرع خطیرده ... تحریر کلام ... تحریر ... اولدوب
... حاضر بالمجلس عثمان بن علی نام کسنه قریه ... مضروب مجروح
بولنمغله ... بعد الکشف ... تحریر ... اولنمق مراد ... کلدکده
مرقوم عثمان ... نظر اولنوب ... مرقومک ... اولمق
... اولان ... طرفلرندن ... سی ... سی اولدیغی کشف ...
اولندقده ... مرقومدن ... مرقوم عثمان جوابنده بنی
... قاضی قریه‌سی اهالیسندن غائب ... یارندن اوغلی ... فرند
یانمه نام ذی ... جرح ایدوب ... خصوص ... قریه‌ی ...
... اهالیسی ... خصوص مذکور ...
... مطالبات و ... ابرا عام قاطع
... ابرا و اسقاط ایدوم ... کتب اولندی

کیفیت

کیفیت ورود اولوب [illegible] اولندقدن [illegible] سنه [illegible] بر حکم [illegible]

مدینهٔ [illegible] بابنده [illegible] محله‌سی ساکنلرندن رافع بنده [illegible] زید [illegible] ولد [illegible] نام ذمی مجلس شرع [illegible]

لازم [illegible] مدینهٔ مذکوره [illegible] سنه [illegible] ... نام قریه ساکنلرندن [illegible] ولد [illegible]

ولد [illegible] نام ذمی [illegible] احضار [illegible] اوزرینه [illegible] تقریر کلام و بسط مقال ایلیوب

تاریخ کتابدن [illegible] سنه [illegible] اولوب [illegible] اولان [illegible] نام ذمی [illegible]

[illegible] نام [illegible] زید [illegible] الان [illegible] ولد [illegible] نام ذمی [illegible]

[illegible] داب دیار [illegible] قاعده اوزره [illegible] نسبه [illegible]

[illegible] طلب [illegible] الیف

اوزره [illegible] ایده [illegible] واراضی [illegible] باشی [illegible] نام ذمی

[illegible] اولوب [illegible] ایله [illegible]

[illegible] شرعی [illegible]

و [illegible] سنه [illegible] المسفور [illegible] شرعی

[illegible] بر سنه [illegible] الذکر [illegible] ذمی

[illegible] ایله [illegible] و [illegible] ایلدکم صاحب

[illegible] مبلغ مذکور [illegible] طلب [illegible] بالاخره [illegible] ایلدکده [illegible]

[illegible] نایب شرع شریف [illegible] افندی حضورنده احضار و [illegible] اوزره

[illegible] مبلغ مذکور [illegible] شرعی طلب ایلدکده [illegible] ذمی [illegible] بالتمام

وجه مشروح اوزره اقرار و اعتراف اتمکله علی موجب اقراره حکم شرعی لاحق [illegible]

شرعی ایله [illegible] الذکر ذمی [illegible] و استشهاد

[illegible] اولنمش [illegible] ایله [illegible]

[illegible] الان [illegible] مسفور [illegible] اولوب [illegible] مسفور [illegible]

[illegible] طلب ایدرم [illegible] الذکر [illegible]

[illegible] افندی [illegible] شرعیه ابراز [illegible] موافق

[illegible] مسفور [illegible] الذکر [illegible] مسفوران [illegible]

ذمی [illegible] بالتمام اقرار و اعتراف ایلیوب [illegible]

[illegible] مسفور [illegible] والنصب

[illegible] وجه شرعی [illegible]

[illegible] خلاف شرع [illegible] و استدعا [illegible] شرعی [illegible] علی موجب

اقرار [illegible] لازم [illegible] الکتبوان [illegible]

بري وان لم يدفعه حتى مضى كوقت كان المال على الوارث كما هو مصرح اولان مسئله نك بر اثبات
موجبنجه حكم شرعي لاحق واداسنه شبهه ايله ما وقع بالطلب كتبه الفقير اليه ما لديه ايله كوا بالي اورد حرر
اما كرفه وفي الاسرار صريح المذهب رجع به على بشرط الرجوع وهو الصحيح مع كبير
اما هه كمعنى الجاني مصطفى ابن الحاجي على اسمهر ما زاده المولى فيه بلده بابه

علي لوح

اون كمي سنه زنه بر وثيقه ايكي الوف بعد الافتراق بر بر لرينك ابرا ذمنلري اكنندر
كي الاوصى فلانه قضاسنه فلانه محله سينه ساكننه الحاج مصطفى بن بيرام نام كمسنه صدقه بابنه
مجلس شرع خطير لازم كتوفيره مجمنيه اوزنه فلانه محله سينه ساكن ننده انشبه حافظ الكتاب الحاج
حسين نام كمسنه ايله اون التي سنه نه بر وانشنه اكه اخوان ور سائر انشابيع ورنشتر
ابه ورب تاريخ كتابه كلمنجه بينمزده اخذ و اعطا و ساعات شنشر ودنع اولمشبدر الحاله
هنده وبر موم الحاج حسين ايله حسابلشوب اوبر بر بحز كدر نسنده بر اوطه اله حصنز قاطبه ب
هر بزكسه زمتني جميع دعاوى ومطالبات واتيان ثماصانندنه ابرا عام قاطع تمنسر الشله ابرا
واسقاط ابدلت بعد شموم احدطرفينه خصوص مزبوره وسائر ده منسنه بالاصاله وبالوكاله
دعوى ونزاعي ظاهرا ابدرسه بي بابده كلام الكلام معتبره ومسموعه اولماسون ديدكده مقر
مرقوم الحاجي مصطفى بي اقرارنشر وحنه ومنزل منكر الحاج حسين حقي بالمواجهه تصديق
التماسي ما هو الواقع بالطلب كتب الاوشدي

حدود ونقوش ايكون اكنندر

قرب وجوار منزده واقع فلانه قضاسنه تابع فلانه نام قريه ده متمكن قومسنه اولنه نسبت نام ذي مجلس
شرع شريفه مقروم ايلواليه مزبوره تشخيص حضورنه طرف سعد ندر ندر جاوشنر كتخدا ايه
الحاج احمد اغا مبا شرتيه قره قريه قضاسنده اقوام لرندن ظهور ايدن حدود اشنبانك
قهر وند ميرارد بندره شرف وقفه حدود ايدنزك قطعه بيو رلدي رستور انه ارا بموجبنجه حيا دبه
اشتغال سنلك شرعا جزا الرني تدبيره مأمور عمده الاماجد والاعيان مأذونه قريه ويوده سي عز تنو
مصطفى اغا ابن السعيد الحاج نوفندر اسم اخذ او مجلس شرعه احضار ايديكي بيه باسنغا
الذكر فلانه قضاسنه تابع فلانه نام قريه متمكن نده استمر ونشرو الد فلانه نام شخص تاريخ كتابه دن اون
ابي مقدم بين الفيوز رجي ايدركن حدود مسفور بنشر كننده دخي اون نفر حدود اشنبا سببه
حق بي اخذ ايامنده اولان اسم مأذون احكام الشبا اخذ وغصب ايديكه
كه نفسكره مسفور بنشر مالك قلنده دخي بره بد ريويه مرغوبه فلم بور بروب والانواع
ازيت ايله ازيت وبي طعوب شي براي طا علارم كزديروب ارسنور عمو شه قطع
اشمكله نسخه مزبوره بنشرونك تنفيذ حكمي اشمر حاضر باطلبي اولنند مستوالده وموجب

شرطيه سر

تحریریه تسبیر اجرا اولنمق مطلوبدر دیدکده فلان قصبه سی سکانندن محمد بن عثمان وزیبا نامنه وقوله سابق
مستحق الاداسی بیوردیلمش کمسنه لرینه حمیده ومسعوده نکنک کیفیت احوالی مسئول
اولندقده فی الواقع اشبو حمیده ومسعوده نکنک زوجی ابن حبیب دینمکله فلان نام قریه لر اوزرینه
بیراغی النشده بفلا ستنده الاب نکاح طرفین وعلامات اسلام وقیز لقلری عارت مستوره
سیر اولدوب حمیده واشبو سننده ساعی فی الارض بالفساد واجب القتل والازم الازاله درحق
هر بری حمیده ومسعوده نکنک مواجهه سنده علی طریق الشهادت خبر ویرمکه بو مقوله حمیده
اشبو شکل قتوی ویرمکه شروع الدیغی کتب معتبرات فقهیه ده مسطور اولوب
مشایخ اسلام حضراتی فتوی ویرمکله موجبنه حمیده ومسعوده نکنک امری اجرا ایچون
سنه ترتیب اولنمق اوزره ماوقع بالطلب ثبت اولندی

قصاص اقرار محمد

فی الاصل بیاطنه قضا سنده تابع فلان نام قریه سکاننده زکریا بن لوند نام الدم منتقل اوقات
ایدن ولی بیشه بن ابراهیم نام منفذیلک وراثتی لاب قرنداشم محمد بن ابراهیم نام کمسنه به
مجره اولدیغی لدیر تشریح ظاهرو تحقق اولدقده نفسکره الشبو مزبور محمد مجلس شرع
خطیرلازم تنفیذنده وقفنا مزبوره تابع ملاوه نام قریه سکاننده زبیر اوغلی نام زمی مواجهه سنده
اوزرینه دعوی وتقریر کلام ایدوب تاریخ کتابدن اون کون مقدم قرنداشم ولی بیشه ملاوه
قریه سنده قندرین قریه سنه کلدکده الثنای طریقده اوردا فرنبده فلان نام محلده قرنداشم
مزبور ولی بیشه یی بو مزبور طوفنک تنبیره قاز السن جارحه مجروح صولی ممه سی اوزرینه
اوستندن ضرب ایدوب صایغ قولی التندن چیقوب مجروح مزبور درت گون اولنجه یکثار
ارتکاب موجب شرعیسی اجرا اولنمق مطلوبدر دیدکده عقب السؤال مسفور زبیر اوغلی
نام زمی جواب نده فی الحقیقه مقتول مزبور ولی بیشه یی قریه مز اولان ملاوه قریه سنده
کیدرکن اثناء طریقده اوردانده فرنبده فلان نام محلده بلجیوب کندی بو طوفنکم ایله
ضرب وجرح ایدم وجرح شدیددن فوت اولدی مقتول مزبوردن الف جارحه
ایله بعد الضرب وجرح وفوت ایتمشدر دینه طبیری جارح وقاتلی اولدیغی بالطوع الاعتراف
اقرار واعتراف ایدوب اقراری معتبر اولمغین مقتول مزبورک قرنداشی مزبور محمد اکمالنه
مسفور زبیر اوغلی نام زمینک قتلی مزبورا اوزره قصاصنه حکم صحیح شرعی وتنبیه اولدقن
ماوقع بالطلب ثبت اولندی

کشف محمد

مدینه قریه ده فی تشده فلان نام قریه سی سکاننده الاب ملاوه واله ارکیبری نام زمی مجلس
شرع خطیرلازم تنفیذده تقریر کلام وتنبیه الالزام ایدوب اشبو تاریخ کتابدن بر کون مقدم
قریه مذکوره ده قره قوسطه اوطه وطرقه شمر لنده مدینه مذکوره ده تمکن تننده بابکیه سبب محله سنده

سکن محروسه‌ده عبد الله نام کسنه بعد التطهیر ایکی یاشنده اوغلی علی نام صغیری بیلو تفنگ ایله اورور
قورشونی صاغ دیز قپاغی یاشنده ضرب و جرح ایتمکین قبل شرعیه کشف اولنماسی مطلوبدر دیو
رجا ایتمکین صوب شرعه اشبو مولانا ... افندی ابن صالح ارسال اولنوب
اولاجی زیرده ذکری ... الاسامی ... ایله حق مذکوره ... اولوب
صغیر مزبورک ... نظر اولنده ... صغیر مزبور ... صاغ دیز قپاغی یاشنده
قورشون ایله ضرب و جرح اولندیغی بعد الکشف و المعاینه ... کتب و ...
وبیده مطابقت اولان اشیا شرعیه ... شرعیه مکتوب علی وقوعه ابهما و تحریر ایتمکین
ما وقع بالطلب کتب اولندی
الفا ... شهود الحال ...
مدینه‌ده ... قریه ... مالک ... قریه ... متکلمنه ... والد زید نام زمی بوندن اقدم ...
قریه‌سنده ... الدبی ... زمی ... قرض ... شرعیه بوزغوش ... مشی ...
بعده حاکم شرعی اذن حاکم ایله ... قریه مزبوره ... اولان ... جنسنده ...
اولوب ... الدیغی ... شهیری ... الحاق ...
برنسنه ... معنی ... اولدیغی ... قریه مزبوره ...
... نام ... شرعه ... الافور ... تقریر اولوب
... اولانلو ... مسئول ... حاضرین ... مطالبه ... مجلس شرعیه ...
... الشهود حاضرا بالمجلس ... اولنده ... حاکم ... موقع ...
طوب ... افندی ... حکم الحاق و ... ما وقع
بالطلب کتب اولندی فیهم مذکوران ... اخذ اولنده ... اولنان
الشهود ... مذکوره ... خاتون ... مبلغ معلوم ... یک
... ابراهیم ... مواجهه ... اقرار تام و تقریر کلام ایدوب ...
حکم شرعی لاحق اولان مبلغ مزبوری الشهود مزبوره ابراهیم ... ادعا ... تسلیم
ایلدکده ... بالمرانه ... اخذ و قبض ایدوب مبلغ مزبوردن ... ابراهیم ...
... ویرنده ... دعوادن ... تصدیق شرعی
ما وقع بالطلب کتب اولندی
... لازم ... نفقه ...
مدینه‌ده ... عائشه بنت محمد نام خاتون
... شرعی مجلس شرع خطیرده ... صغیره ... اقدم
... حاضرا بالمجلس ... ابن ... صغیره ...
صغیر ... صغیره ... نفقه و کسوه
بهاسی ... ایله ... الاسامی ...

اخبار

اخبارزبده محاکم موقع صدور کتاب ملا باره حسب افندی حضرتلرینک تاریخ ...
کثر یوم ... بر سنه نفقه و کسوه بهالری المق اوزره فرض و تقدیر بیورلمشیدی نفقه مذکوره
والدلری ... باسی مزبور عثمان بیشه ... مزبوره غائب خاتونه اذن بر سنه ماهو
کوریلمکله اسکات اولندی

ثابت و تنفیذ و ... ایدن ... مالک و مستغرق اولان ...
بر بشی ... نفقه ... کتخدا ...

مدینه ... محکمه ... حسن افندی ... معروف ... الاهالی
والجیران معلوم ... ملک ... شرعی ... مالک اولان
الشیخ ... حسن ابن ... محمد ... لازم ... کلام و تنبیه علیهم
ایدوب ... مالک و مستغرق ... زید ... خواجه
مشرف اولوب ... اقتضا ... ایله بعض ... محمد ...
ایلدیکم ... خانه و کنیف ... صحیح ... ایله ... مزبوره ...
ایلدیکی ... طرف شرعدن ... اولان ... مصطفی افندی و ابراهیم افندی
و ... اولان ... موجب ... ایله مزبور
مزبورک ... کشف و تحقیق ایلدکلرنده مزبور حسن اغانک محمد ...
ایله ... خانه و کنیف و حوض ... ایله ...
... ایله ... مذکوره ... ایله ...
... مزبورک ... بالاتفاق ...
... ایله ... مزبور ... اولنان
... المجلس ... عتقنامه ... در

مدینه ... محکمه ... عتق ... بالوقوف ... عائشه بنت
حسن ... خاتون ... مستغرق ... الکاوز
... الواثقه ... بنت عبدالله ... اقرار و تقریر کلام ایدوب ...
جاریه ... موصوفه ... کبیر ... رضا رب کریم ...
سید ... صاحب الحوض والکوثر ... رقبة مؤمنة اعتق الله ...
... حدیث شریف ... حرزده ... عالمه ...
ایدوب ... اصلا ... الوب ... حق الاذم

ولاد اولادلری صغیر ایکن فوت اولسه ذکر اولنان وقفدن کسرینه بالطلب کتب الفقیر

وقف نامه مجدده

مدینهٔ قره فره محلاتندن محمد جلبی بن ... زوجه‌سی خدیجه بنت مصطفی نام خاتون طرفندن وکیل اولدیغی کلاه‌چی حسین بن حسن الحاضر بن احمد نام کسنه‌لر شهادتلری ایله وکالت ثابت اولدقدن عمرو بن احمد نام کسنه محضرنده شرع شریفده متولی نصب ایتدیکی زیده موکلهٔ مزبوره خدیجه محله‌سنده واقع بر طرفی ... و بر طرفی عامه ... ایله محدود ... باب کذا ... اوطه ایله صفه ایله حجابی وماء جاری ایله و اشجار مثمره و غیر مثمره‌یی مشتمل ... اولدیغی ملک منزلنی حسبة لله وطلباً لمرضاة الله وقف و حبس ایدوب شویله شرط ایدیکه حیاتنده اولادنده کندیسی ... اولوب بعد وفاتها اقرباسندن اسماعیل بن علی متصرف اوله بعده وفاتنده مزبور اسماعیلک اولاد اولاد اولادینه بطناً بعد بطن قرناً بعد قرن ... الاولی متصرف اوله ... الانقراض محلهٔ مزبوره اهالیسی متصرف اوله ... تعیین شروط و بیان قیود بر وقف ... بعد الحکم ... مزبور ... و قضینه حکم ... بالطلب کتب اولندی

دیکر وقف نامه مجدده

الحمد لله رب العالمین والصلوة والسلام علی رسوله محمد وآله وصحبه اجمعین اما بعد اشبو کتاب مستطاب ... و ... مدینهٔ قره فره محلاتندن ... محله‌سی سکنه‌سندن ... شرعیه عائشه خاتون بنت ... طرفندن وکیل اولدیغی ذات مزبوره‌یی معرفت شرعیه ایله عارف اولان محمد ... ساکننده مصطفی بن یعقوب ... و ... بن عبد ... نام کسنه‌لر شهادتلری ایله ... وکالتی ثابت و ثبوت ... حکم شرعی لاحق اولان علی آغا ابن ... نام کسنه مجلس شرعده لزوم لازم ... واجب ... بالوکالة ... نام ... کلام ایدوب موکله‌م مزبوره ... خاتونک محلهٔ مزبوره‌ده واقع بر طرفی ... و بر طرفی ... طریق عام ایله محدود ... باب ... اوطه و بر ... وماء جاری و بر مقدار ... اولدیغی ملک منزلنی حسبة لله وطلباً لمرضاة الله وقف و حبس ایدوب ... متولی نصب ایده‌یکی عبد ... بن عبد ... شویله شرط ایتدیکی حیاتنده اولاده ... کندیلری

كندوبت كمرق اولوب بعده فان نهوا فقرى فاطمه منقرضه اوله بعده ان نهوا فاطمه نك اولاد اولاد
اولاد اولادينه بطناً بعد بطن قرناً بعد قرن منشرط اولوب منقرض بعد الانقراض مكه مكرمه ده
اولنيان فقراسنه منقرض اوله ديو تعيين شرط وتعيين قيود ايديه رفقى رجوع انتقاليه بعد الحكم الشرعى مقرر
اولدقده وقفيه حكم ايديه تا بو اوانه دك بالطلب كتب اولندى فمن بدله بعد ما سمعه فانما اثمه على الذين يبدلونه
ان الله سميع عليم واجر الواقف على الحى الجواد الكريم حرره في ... سنه ...

توليت اصلاح اولاد ينه صدور بيده

مدينه قدس قريه ده واقع اصحاب خيرلرندن اولوب وقفيه مشهور ... ناظره اولدوغى اوزره
اوقافك توليتى اصلاح اولادينه واولاد اولادينه واولاد اولاد اولادينه منشرط اولان الحاج مسلم
ابن عبد ... نام منقرض نك اولاد اولاد اولادلرندن ... ابن احمد بنته نام خاتون وجه اتى اوزره
السنى ... صدور ... مذكره مدينه مزبوره اهالیسندن ... نام كمسنه لر الاجوالاشراف ... مجلس
مجلس شرعه حاضر اولوب السنى ... اولندقده فى الحقيقه منسحبه مزبوره ... نام خاتون مدد قيده
لايوجد ... فقيره وحاله ... نك فقرا ... اوبباط اوقفى ... فقرا فاطمه ...
... اولوب توليت وقف مزبوره ... احق ... اولادر ديو خبر ويرمكين
واقع حال بالطلب كتب اولندى

نصب اوزره اولان حصه لرينه بر ... ننتز بر صدور بيده

مدينه قدس قريه ... حصه ... تقرير ... رافع الكتاب حسين ابن عبد الله مجلس
شرع شريفده ... كلام ... مقتضى ... حاصله
... ساير حرارج ضروريه ... بيده اوزره
... اوزره ... اولوب كسوم اولادينه ديو
اداسيه مقصور ... مخصوص مزبوره ... اولان ... ثلاث ... اولان ...
جميع ... مزبورك بر ... حطه ... مطلوب ... حاكم شرع صدور
طلب ... افندى ... الرسم اولوب مخصوص مزبوره ... ووقوف
اولان ... ثلاث ... اولان ... قريه ... مزبوره ... اولان
... بالطلب كتب
اولندى

منسكيه ... نوار ... ابن صدور سيد

مدينه قدس قريه ... منسكيه نام قريه اهالیسندن ... نام قريه اهالیسندن
... نام قريه اهالیسندن ... نام قريه اهالیسندن ... نام قريه
اهالیسندن ... نام قريه اهالیسندن ... اعيان وسايرلر

معلوم الاسامی و مقصود الکتابه صاحی ذیل الکتاب فقراء حاضر ایکن مجلس شرع شریف الانورده معنی

از حوم الشهود باعث الکتاب طالب و الراقم این اسامی ذکری محرر و اقرار تام و تقریر کلام ایدوب

بهر سنه اوجرت فرایده مسفور طالب جانب مزبوری الافندیه اسنور و لاتب ... اخذ

اخذ و اعطا یه وکیل اولوب الشهود ۱۱۶۳ سنه سی روز حضرنده باطع مقبوض و معروفی

و اخذ و اعطا بیر معلوم حق و معتبر اولدق اسنتالت و صداقتی ... اولنیه مسفور طالب اینک

ذمتنی الشهود سنه ده مزبوره ده روزقاسمه گلنجه گوز ابرا عام ایله ابرا و اسقاط ایلیوب وکالت

مزبوره ده مسفور طالب حقی کذلک ... وکالت مزبوره ده ... ادایه تعهد و التزام

ایدن دیه کلدنده بعد التصدیق شرعی مسفور طالب حقی اعاده کلام ایدوب ۱۱۶۳ سنه سی

روزقاسمه گلنجه ... اقرار اصالت ... اوجرت مذکوره دن

اصلا ... سنه مزبوره روزقاسمه گلنجه ... استفا ایلدم ... تقریر ...

ما هو الواقع بالطلب کتب الذیل

جزیه دار ... ایراد ...

مدینه ... رعایا باشی ... فرجه ... باشیرین

... مزبوره ... الامجد ... الحاج ابراهیم آغا الشهود ... بوزکش

... صدور ایدن جزیه ... مدینه ... رعایا باشی ایله ... قلمسنده

... ایله ... رعایا ... ایدن حاکم

جزیه ... جمع و تحصیل ... جمع و تحصیل ... جزیه ... شرط

برات ... جمع و تحصیل ایدوب ... ذمتنده ... بناء

... اخذ و اعطا ... ابرا ... ایدوب ... تقریر

تقریر ... اولنسون دیه کلدنده ما هو الواقع بالطلب کتب الذیل

صورت ... صادر ...

مدینه ... محله ... بنت عبد الله

نام خاتون ... زوجی محمد بن عبد الله ... تقریر دعوی ایدوب زوجم مذکور

محمد تاریخ کتابدن بر سنه مقدم ... تزوج ایدوب ... نفقه مزبور محمده تسلیم ایدوب

ایدوب ... الآن ... اولیوب ... ترکتن فایب

... کتب ... مسطور

اولدیغی ... استنطاق اولندقده

کنده ... الی الآن عدم ... مذکوره فاطمه ... مانع فربان

... فاطمه خاتون ... خاتون ... ایله

... حاکم ... تاریخ کتابدن بر سنه ...

بعد التحیة الوافیة انها اولنورکه
غونتاب شهرسنده بغداد مولاسی افندی کامیاب
اشبو بیک یوز ... سنه‌سی شهر ربیع الاولی غره‌سنده براءت منصب شریف
اولدیغی فلان قضاسنک امور شرعیه‌سی تفویض قسمت عسکریه‌سی ... رجب غره‌
تعیین و ... وصول بولنه‌دیگده ... شهریه ... ضبط ...
نیابت ضبط ایتدیرلمک بعض الاهالی اجرای احکام عالیه‌یه جرأت ایدنلر
جواز گوستریلمیه‌سز

فلان قضاسنه تابع فلان قریه اهالی الکرام
بعد السلام انها اولنورکه قریه‌گزده ساکن‌لرندن فلان ابن فلان نام کمسنه‌نک ١
... حضوریمزده ... دعواسی اولنمغله ... طالب اولدرف
اولمغین ... وصول بولنه‌دیگده ... حضور ...
کلوب خصمی ایله ... شرع ... احقاق حق و فصل خصومت اوله و
والسلام
عمدة الاماجد والاعیان فلان ... بعد التحیة الوافیة انها اولنورکه فلان
تابع فلان ... فلان و فلان ... صدد ... زمره‌سنده
اولوب ... ایلچی ... ارادیه ...
... واجب ... اولمیوب اشبو ...
اولنمغله وصول بولنه‌دیگده ... افندیلر ... بیوردیلر ...
و موقوف ... موجب ... ایله عمل ایدیه‌سز والسلام
١١٦

فلان قضاسنه تابع فلان نام قریه اهالی الکرام
بعد السلام انها اولنورکه قریه‌گزده ساکن اولان ... بنت ... نام
بکرلنک ... مانع شرعیه‌سی یوغیسه ولیسی ازنیله ایکی ...
... وحسن رضاسیه ولیسی ازنیله ... فلان نام قریه
ساکن‌لرندن طالبی اولان ... حسن رضالریله مهر
تسمیه‌لریله ... عقد نکاح ایدیه‌سز والسلام
١١٧٦
... بعد السلام انها اولنورکه ... مقدم شریف ... صدور
ایدن ... والسلام ...

اشقیانک مسلک کذر و ممرلرنده رعایا و برایا و ابناء سبیلک محافظه و حراستی و تأمین
و تطمینلری مادهسنده دقت ایلکمون کماکان ذمم آیله زانیسی بزدیه روشن ضمیر برلنسنه
احمد پاشا بشرحه بالجمله بیده رعایا شاد حضرتلرینه وجهله سنزلر اغنیا و الطافنه
سزاوار اولدیغکز بیده رعایا بالبعض حجدن معتمد علیه اولدیغکز بابنه اقتضا سنده
و اقامته سنده و بیکی نصب ایدیلدی

فخر الاقران زاغفره ناحیه سنک دربند بلوکباشیسی فلان اغا بعد السلام انها اولنور که کتخدا
بیلیلی یوز سکز سنهسنده وارده و الواعلک سکنهسی روز حضرنده روز
قاسمه وارنجه قضا نمودارک دربند بلوکباشیلغی سنهء اداره و سیاستی اولنان قضا
نمودارده واقع دربندلغی نظام و ضبطنه مأمور اولان دولتلو قاپیانه لوالیسی مستقر فی محله
حضرتلرینک معرفتیله و جمیع اهالی و اعیانک معرفتیله خصوص مزبوره بکون ضار اولان
قضاء مقبول عدالت مقرون موجبنجه کماکان طرف شریعتدن اشقیای مسبوقه بوراسی
اولدیغی وصول ندرکده درکه دربند جنبه امدره منقلق حضورلرنده کرکچی تنبیه وا
و اهتمام و رقت تام و رعایا خوسیه ضابط ایدوب و اشقیا و حرامی طائفه سنده
محافظه و حراست ایدوب خیرلریه نظهور اولیه سن و السلام سنة ۱۱۷۶
مدینهء تزله قضاسنه تابع فلان ناحیه سنک دربند بلوکباشیسی فلان اغا بعد السلام انها
اولنور که تولغی نمودار دربندلری رعایا حافظه بیکزده ایدیکلر موجبنجه اولنور
تزکرهسی ایچی انده اشقیا یک بوز سکز سنه روز قاسمه سنه تا عنده کبی جیدوده
و اشقیا و حرامی لرندن کرکبی محافظه و حراست ایلمک اوزره جمیع اعیان
و الاهالی و رعایانک معرفت و اتفاقلریه و معرفت شرعله سنزی
بکی نصب و نصبان اولنه و طلب اعلانه فیو شروع شر تنبیه مراسمه به رافضون اوكرمه بار
ما فلان اشقیا وارسه کچه بوراسی اولندیغی وصول نده کرکه ربنا زکزاوننان
منذارادکم ایله بعد تنزه بالجمله مقدم قدیم دن اولان علوفه مستحقی لرینی انلیدنر و بر کرک
اوزره معرفتکز نمودار حرامی و اشقیاء وضبط و دربند اردونه کرکبی محافظه و
حراست ایدوب اشقیا باغیلوردنه اهالی و اعیان و رعایای و دربندیه
مرور ایدنلرک سلامت ایله اولنه کلدیکی و ضبط ایدنه ابناء سبیل کذر ایدنه
حوانه لری سلامت ایله اولنه کلدکی اوزره کچوب و انکا صیه زارده ظلم و تعدی
اولنمیه انتراض و انهمات ازیاده بصیرت و اهتمام اوزره اولوب
دیکر

ویکیجی ننوانه خلاف شرع و قانون بر فرده رنجیده اولنمدن اشبو محلده تنبیه و تأکید ایچون کتاب

موجب مراسله ایله عامل اوله سز والسلام سنه ١١٦٩

محکمه قضاسنده فلان محله سی ... نام کسنه نک

قانون بازرگان حاصل اولان رسم قسمتنی بعد بیرونده وارث طالبانه

اشبو قیله الویره بدرینه وضع و اعطا اولنمدر سنه ١١٦٩

مکتب فخر الاقران فلان قضاسی نایبی الکرام بعد السلام انها اولنور که

بکتب بیوز ... ربیع الاولنک ... سنه ربیع الآخرک اون ایکنجی

کونه دکین قضای مزبوره ... اون ... فاتحه مزبوره موقوف

شرع ... موقوفه ... ربع و تقسیم اولنان ... اشبو

... غروشه ... شرع الحدیثه اشبو مراسله ... کتب

... ارسال اولنمشدر وصول بولدقده کرکدر که ... مزبوره ...

سنده ... اولنوب موجب مراسله

ایله عامل اوله سز والسلام سنه ١١٦٩

قدوة الاماثل والاقران عثمان بک ... الکرام بعد السلام انها اولنور که ... مزبوره

... سنده فلان نام قریه ... بازرگان ... ایکی

ایکی بیک ... اولوب ... غامت ...

اولنق اوزره قانون ... اوله ... بونلردن

... مجلس شرعه ... اشبو ...

... ضبط اولنمق اوزره موجب ... خلاف ... اشبو مراسله

... ارسال اولنمشدر وصول بولدقده کرکدر که ... قضاسنده اولان

... صاحبی ... تنبیه اولندوغی اوزره ... ضبط ایله سز

والسلام سنه ١١٦٩

فخر الاقران ... اغای کرام بعد السلام انها اولنور که قصبه مزبوره ساکننده

علی وصی ... اشبو ... اقتبارلرینی ... جمع

... مجموع ... ایدیکه ... اولان

... قلعه ... قصبه ... خانه لرینده حیوانات

... غارت ... قدرنده ... فانه لرینی ... خانه

خارجی رجب اولمق لرنی اعتراف باك اشعریه بر طوریله منتهی بولوب حسن غرض صاحب
احوالی دکرکوله بیرت الدلنی درعامه سلیمه اولان الحمدانی طرفنده سکبانلر
نقیبین و بعد کتب افندیلکه دوز روب حرف التبدیه حکمیله اموال
اشبالرنی سر بلکه نقدی ایدنه شقاوت بینه لری اخذ و حیف اولنمغله اطاعت
شرع انتیوب جبلا و جبراله نقدی ایدرلرک دیرین بعده المق اوزره حینا کره خطاباً مراسله
شرعیه اعطا اولنمه سی التماس اشعریه بناء علیه رشیده مراسله اخذ بر وارسا اولنمغله
وصول اولنده کرکه زکا اهالی قصبه مرقومه حرام زاده و اشقیا اولوب بینه لرینک
مضربیلرینه حفظ و حراست ایلک لله طلبه امینی ایالمغو سکبانلر نقیبین وافندیلکه دوز روب
حی فعلا ایدرک اگر حرام زاده و شقی ثبوت بینه لرنلمه بر نیه صاحب اف ار
ملاقی اولوب بعدت شرع اولنه قلنده اطاعت شرع اتیوب جبلا وجبراله نقدی
ایدرسه حفظ و حراست و اخذ اعیف اولنغمی مغنده بکرن انرحی
جبلا وجبراله نقدی ایدوب اولنمز ولم زاده اشقیا و بینه بر بلدی یا یوین
بعد اولدوغی کتب فقهیه معتبره ده مصرح و امثلیات اولنمه کرکا کبی حرف التبدیه وولا التی
مغنیه مرقومه شقاوت بینه لرلکیع مغضه حفظ اتیدرلوب لکن بو بهانه ایله ابو
عرض و بیاجوم ایلمری رنجیده اتیه رسله سنی موجب رحمه ایله حاضر اوله سز
والسلام ١١٧٩

دخی الاقوان ابراهیم اغای الکرة بعد السلام انها اولنور که اطیرب قصبه سی جوارنده
اویدلی نام محلده واقع اطلاق قصبه سی مرحوم مصطفی بک ورثه سنه ابراهیم پاشه
نک رشته ایدیکی جا بیرلراف رابعی بو نوف ابه محمد و محمد نصف غربیه اولنوف
حاصل اولور جایزه یی ابه محمد مذکور ده واقع بر طرفنده ~~طلب عالم ابه محمد و محمد~~ برعرب
زید ابراهیم پاشه جابیری و بر طرفنده فاطمه قادین جابیری و بر طرفنده طریق عام ایله محدود
محمدنا برعرب اولنوق حاصل اولور جایزلرنا مختلف لمحکزده اولان زوجه کریم قصبه
قادینک ملکیه دیو زید ده عقبیه قادین طرفنده وکیل اولوب وکالتلک حسبه
عقبیه زید ده سکا ننده سه دار ابراهیم پاشه ایله ذکر اولنان جابیری محمد و دین مذکور بیه
بغیر حق وضع ید ایدر دیو ~~مرافعه اولنه~~ زید ده ~~عقبیه~~ عنونه بو محمده مرافعه شرع اولنه
اولدوغنکزده زید سه دار ابراهیم پاشه حق جوابنده موکله زید ده عقبیه نک حق یوقدر
بونده اقدم فوت اولان محمد دین اوغلی محمد زاده اوده طرفنده توکیل واور دانی بابولکانه
محمد نا بر عربه اولنوق حاصل اولور جابیر محمد و مذکور ای تمام ملکم اولدیغی اقرار و موکله زید ده
نک محمدنا بر عربه اولنوق حاصل اولور جابیر محمد و مذکور ای تمام ایه هبه دله ایلدی دیو وضع
یدینی اقرار و دفع مقابله ایلدیکی موکله مذکور ده عقبیه خاتوننک حقی ایسه سلوکه زید ده

حقیقیه

مزبوره صفیه خاتون مزبوره سعد الله ابراهیم آغانك وضع مشروحی بالجمله انکار ایتمکله
مزبور سعد الله ابراهیم آغا دخی بر منوال محرر وضع مذکوره وقوعی موافق بینه طلب
اولندقده اثبات بینه دن عجز ایدوب تحلیفی مراد ایتمکله مزبوره صفیه خاتونك
ذات شریف شرع ایله متوقف اولدقدن نصکره عقب التحلیف ایش بو ذکر اولنان
جانبك حقی تصرفنه مزبوره صفیه خاتونك اولدوغی ظاهر و نمایان اولد
اولدقده بناءً علیه الشهود ضبط مزبوره سعد الله آغا دفع و تسلیم اولنمق بعد الیوم بر قرار
تصرفنه مانع اولموب موجب ... سنه ١١٢٩
باعث تسجیل حروف اولندی

ارقده قضا سنده ساکن ... اندرس قصبه سی محله سنده علی چلبی
نام ... نام زمی بمجلس شرع احمد افندی محضرنده
اوزرینه دعوی ایدوب مسفور ... نام زمی ارقده قضا سنك ... رعایا
لرندن اولوب اوزرینه ادای لازم کلان جزیهٔ شرعیه لرینی ادا ایتیوب الشهود
بیلدیگم ... اشبو سنه ... ارقده قضا سنده ... اولان رعایا لرینك
جزیهٔ شرعیه لرینی ... التزام ... اولمغله طلب ایدرم سؤال اولنه
اولنسون ... مطلوبدر دیدکده عقب السؤال مسفور ... جوابنده
... نام زمی ... علی چلبی ... رعایا لرندن
اولوب ارقده قضا سنده جزیه ویرر ... رفعنه ...
مزبور رسول ... وضع مذکوری انکار ... رفعنه مطابق بینه طلب
اولندقده ... نام ... اشهاد ده
مجلس شرعه حاضرون اولوب ... اولندقده ... مسفور اورکی
بابکسی ... نام زمی علی چلبی ... رعایا لرندن ... علی
طلبنه ... شهاده ... اولندی
سنه ١١٨١

در ... قضا سنده ... علی نام ... نام زمی بمجلس شرع انورده
... قریه سی ... صوفیه نام ... محضرنده اوزرینه دعوی
و تقریر کلام ایدوب ... مسفوره صوفیه نك زوجی ... اولوب
... ضبط ... اونی ... فرضی ... مبلغ

مبلغ خزینه‌دن قبول الاستغفار رقوم بولرق یکی یرده اثنالرده سنه‌لکانه‌ده وضع ایده زوجه‌سی صوفیه
نفیر ایله اذن طلب ایدرم دیدکده غنیت التسوار سفوره صوفیه نفیر ایله زاجنه
مال سنوات اولدیغی وقوفی شی بالمرة مدعلیه اولمقدار انجه مدتده اولدیغی بعد الانکار
مدعی رقوم دعوی اثبات بینه‌دن عجز اثنالرده زوجینک مدعی رقوم مدیون او
اولدیغی علم و خبری اولمدیغنه یمین الحنبلی اولنه‌قده علی وجه التسوار یمین ابا ایله
بیوجه معارضه‌دن منع وضع برسه لاجل الاعتمج لدی الاعتبار ماهیه کوا فی کتب
و بوطایفه وضع اولندی حرره اسکندر علیه‌دن وحرر فی الیوم الحاسن والعشرین
من شهر ربیع الاول سنه ثمانین والف
مدینه بر شهنده ساکن نه‌ر اولوب جمله‌نک معتمدی یعقوب نام بله وجهه موقوفیه
مدینه تربیه‌ده نصب و تعیین اولنان صالح ابن ابراهیم نام کسنه مجلس شرع
خطیر لازم محضرنده اظهار دعوی حالا بر بسیط شمار اولنوب کلام ایدوب تاریخ کتابدن
بر کون مقدم مذکوره طایفه سنه ابراهیم و رفیقی تکمه نام تاتارلر اسکوب
طرفنده کلوب بر شهنده مناخانه سنه نزول و برکیجه تمکث وعلی الصباح منزل باز کیری
ارباب حاضر اولان ... رقوم ایکی نفر سورجی طلب ایدوب اور خانده
موجود اولان سورجیلر اولایدیه کیده وب تاکه بر نفر قبطی سورجی موجود
و رقومانه تعیین ایدیکده فقط انتصوب باقی حاضر بر نفر سورجی
حقنده ... ایدوب تکلیف ورقومان زیاده بیحاصلی و سکران او
اولدقلرندن تاشی مطلوبی ... اولاارنا بوطایفه سنه‌ده ابو نام کسنه بالاجابه
سورجی تعیین وسوار اولوب والجبر جانبنه رجعی اولدقلرده والجبر
قصبه سنه قریب مقدار رقوم فرارن قرینده اثنالرده رقومان تاتارلر تکمه
فلان نام تاتار رفیقنا له تفنکی قورشونیه مضروب ومجروح اولندیغی اخبار اولنمغه
طرف شرعدن اوزرینه وارلوب کشف اولنمه‌سی بالاقتضا مطلوب ایدر دیدکده قبول
شرع انور ایله مولانا کلوب معالی جنبنه زبده ونیه قدم السطارالاتی ... ایله
ایله ارسال ومحلنده وارد قلرنده فی الواقع مرقوم تکمه رفیقی والجبر حاکنده
قصبه سنده تعیین حاجب اوزنده مجروح اولدیغی مثبت صدده وکشف الجاب
انترجاعنه نقلا اولندقده صاغ مه سنی اوزرینه تفنک قورشونیه مضروب و
مجروح اولدوغی بعد المعاینه ضارب جارحنده سؤال اولندقده جرح مرقوم
کیتدی

کندی اغزی بنفسه ایله تاریخ اندن بو نه یدن مقدم الشهود محمده بسکورجی ارنا بوط رابعا تمام
کسه بنی ضرب و جرح ایدوب جارح نو بر ارنا بوط رابعا ر اندن غیر کمسنه نج بیور
صالح بیشه ... لفظا ... ایلدینه ایوار ... بر قرده ایله و جه شرعی الوجوه
رعنوی و نزاع بوغیه اکر بیور اخنده فوت اولدر سم قاتلم رقوم ارنا بوط رابعا
در انحق ده ... رجنیه و ر... الونینه زیکده مجروح فدر کسی اقرار شر ایله بهر
مولانا ی یرقوم ... مجلسه ... بو نه مجلس شرعه علی وفق مطلبه رواته
ایلکه ما وقع بالطلب ... اتنینه علی بابهو کما وقع کتب اوائل ... سنه ۱۱۲۹
محمد ... اولان ... واحد ... اقرار و ... فوت اولوب ... محمد
... اولوب ... تاریخ ... استیعابه ...
بولسنه جانبنه ... کسیدر ... اکی ... منعد
قربت ... بر ... و ایکی ... منه لی ... حیدری ...
... ضرب و جرح اولان ... محمد بن عبد ... نام ...
مجروح و ... اولندقده
صکره وارث ... اولندقده ... مجلس
شرعه صاحب ... محمد اغا ...
بالطوع و اکراه ... محمد اغا نام وارث و ... اغای ... اکیه ... غیر
... اقرار ... کلام ... فوت اولوب
کتب فتاوای ... اولندقده ... فتاوای علی افندی ... واردر
... اقرار ... وارث ... اولمازسه ...
... مقدم اولوب ... جواب اولندقده مسطور
اولمقله اقرار ... موجبنجه ... اولان ... و ...
و ... انتفاسی ... فتوای شریف
موجبنجه ... اولان محمد اغا ... ضبط و ... اولوب
... حکم ... علی ما هو الواقع بالطلب کتب اوائل ...
...
در ... قبلان
و ... مجلس شرعده حاضر اولوب ... مسلمین

واعتبار نفاذ اولنان حجه‌نك مضمونی هر بر علی حده تقریر کلام وتعبیر به اهتمام ایله برکره
مضمونی نزدلرنده بالخطاب سؤال عن المضمون اقتضا ایدنلر انلر مضمونلرنك
رؤیت وتثبیت وضبط وربطی اولنه رق بر وسیر سبب اوزره وفقاً نزدلرنده مسلم
اولنمده منتفض اولمغله حاصل مستلم واعتبار اولنان اشبو صادر بالمجلس موسی آغیه
محمد آغانك وعف السلوب بنوب اوزره وفقاً نزدلرنده مسلم بر سبب قدیم اولمسی لازم کلمکله
رسم ایچون وزیر اعظم ابنا مع الدیه تعالی بالاحبار والاعلام خطا ایدنبه ویربه کلمکله معنا دیو ومعنیه اوله
ورو نفس اشبو وقایدر اکلمکله مباشر مصادر فی ورود بر قنبانی مصادر فیه
رویت مصدر ترتیب اولکرک قرار وصنو ایدنه وزرای عظام حضراتنك
مضا نزدنده اولان قنبانی لری مصادر فی موقوف شرعیه وانلری موسی آغیه
موقفیته توزیع ونقل وجمع وکشف ویدیه ابو نفسی رؤیت وتمشیه واخذ واعطاء
موسی آغیه محمد آغا جبه ترک کلمکله مضمون نزدلرنده ولان صحیح ایدوکی بیلمز دراغون وتقویض
اولنسون اغای موسی آغیه‌نك رؤیته احاله بر جبه وطرفلرندن اکیلمز اولدوغی بجبر
محکمه ده قیدو ثبت اولنان منوال مشروح اوزره وکالتی مشهود بتحکیب شرعیه
اعطا اولنمی مطلوب در دیدکده موسی آغیه محمد آغا صدقه محکمه اوزره وکالتی قبول ونیت
امور به تعهد ایتمکله احد من آخرك افرار شرعیه لرینی اجابه تصدیق ایدلکرنده
ماجرای اشبو منتصه اشبه دلی بالحکمه کتب وترقیم وتسلیم موسی آغیه
یدینه رفع وتسلیم اولندی
سنه ۱۱۴۶

زوجی فوت اولوب سائره ورثه سنه وکالتی اتخاذ و حقه مد خولهاسی بیرلت
مشتمل دعوا حکم حجتدر
والطرین افندیه سی محمد بننده جامع عتیق انجمه متی برات سلم لرنده فخر الملی زات
اشبو رابنیه الکتاب قید منفسی اسمنیزم نام مملکت نقوط لرفنده صنعونسات کبیا
کیبانی طلب اوزرلری به وکیلو اولوب زات نزدنده وبا معروف شرعیه
شرعیه رضای اولان محمد نزدنده سائر کتبرنده قره لشان آغا وعلی آغا نبون
حاجی ابراهیم نام کسه لر شاهد نزدنده وکالتی ثابته ویشبو نه وکالته حکم شرعی لاحق اولان فلانه
محمد بنت سائره کتبرنده محمد ووه الاماجده والافراز خالدین ابوبکر سیاحی نام کسنه
محبس ساعی خطا لازم الکنو قبرده مرتبده خالوك حصه لری کبیره اوغلی حسن نام کسنه
محکمه اوزرنه باکو کلانه الشه وده شریه دعوایه وتقریر کلام ایدوب موکله تم نزدنده

زبوره قبا خاتونک زوجی مصطفی فوت اولدقده اوغللری السید مرقوم حسن ایله متوفی ا
اسمعیل بلوغه متروکاتنی ضبط ووالده لری زبوره قبا خاتونه عقد نکاحی سکز بیک
اقچه وثمن حصه سنده بر اقچه ایجه ویرمیوب تعاقبا زمنلرنده اولقدر بلیه سند
اوحاب زبوره خاتون عقد نکاحی سکز بیک وثمن حصه سی بغیغی السید مرقوم
حسن ردّ وبغیف اخوی متوفی زبورک ترکه سنده بر موجب فتوای
شریف ویرلرنده اولان مفتی ومالیه اوق ام رفقه منه عیبه گیبوبرمه سی بالوکاله مطلوبیدر
دیدکده عقیب لسؤال وتعقیب الاقرار موجبه جواب اولدقده عقد نکاح حصه
سکز بیک اقچه وحصه ثمن اون الی بیک بنبه وقف اقچه ظاهر وتجارتا بولنغه نفقی
مرقوم حسن ردّ وبغیف اخوی متوفی زبورک ترکه سنده زبوره قبا خاتونه
ادا به نیبه تنبیه اولندیغی ما وقع بالطلب کتب الذیل سنه ١١٦٠
مدینه بابنده محله سنده زوارنه محله سی ساکنلرندن محمد بن علی نام کسنه مجلس شرعده
کلوب السید باعث الکتاب عمر بن رسول نام کسنه محضرنده اوزرینه بطوع وکرضاع
اقرار تام وتقریر کلام ایدوب عقد ازدرتده رنبه راکبین اسکلیک مسلک اولوب
محله مرقومه ده واقع بر طرفده علی ملک منزلی وآخر طرفده حسن ملک منزلی
وطرف ثالث مصطفی اغانک ملک منزلی وطرف رابعی طریق عام ایله محدود
ومشتمل ایکی باب فوقانی ونیم بر باب تحتانی اوطه وایکی کیلار وبر مطبخ وبر تنشیف
وبر مقدار حویلی وورد میوه کیبزر اغاجی ایله مشتمل ملک منزلمی جمیع توابع ولواحق
ایله وکافه حقوق ومرافقی ایله طرفمه انجاب وقبولی حاوی شرعی وطاسعدن
عاری بیع بات قطعی ایله رایج فی الوقت بوز اللی غروش مقابله سنده مرقوم عمر بن
رسوله بیع وتسلیم ایدوب اول دخی منوال محرر اوزره اشترا وتسلم وقبول وقبض
ایتدکدن صکره ثمن اولان مبیع مرقوم بوز اللی غروش مشتری مرقوم عمر بن رسولدن بدنه
تماما وکاملا اخذ وقبض ایدوم بعد الیوم منزل محدود مرقوم عمر بن رسولک ملکی
مستقلیدر کیمسه نک علاقه سی یوقدر دیدکده عقیب التصدیق
کتب تقریر ما هو الواقع بالطلب کتب الذیل حرر فی الیوم کرایه والعشر
من شهر ... سنه ١١٢٩
درون بلده ثابت نزدنده رئیس مستقبل بروجه اولدیغی اوزره ووربن قلعه سی
محافظ ... مامور اولان درکاه عالی ینکچری ... مستحق اولدقلری مواجبلری
... کتخدا احمد اغا طرفندن قبضنه مامور اولان مصطفی ... نام کسنه

مجلس شرع خطیرده نازم التوقیرده تقریر کلام و بسط الکلام ایدوب حالا بانیه نواحیسنه تابع
اسمیر نام قریه‌ده ساکن مفتخر نام کیمسنه‌نک یدنده اولان ده ممضا و مضبوط اولان جره
ایکی ارلی بن قاتشتانی بیلینک در نشوزان الوب زندانی اولوب بیکوندن قلعه مزبوره
محافظ اولوب تاریخ یک قدرلی محلده اولان بو اغچه‌لره دعا ایده‌رک
مستحق اولدقلری بیک بو نهج اوزره ترتیب اولنوب وارد اولان حکم شریف موجبنجه
اقچه‌لرمز تاریخ مزبوره کلنجه جزیه مذکوره ماله تشبث اولنان نفرلر
یوکسک اقچه سهام عوارض بوزیکرمی بش قطعه الف اوزره مجموع اون بش نفر
بیک ایکیوز اولوب ایدن مبلغ مزبوری الشبهه‌ده اولان خزینه ریکابی حکمی موجبنجه
ماشات رعایاسی خزینه داری الحاج فلان دنه تماماً ولا علینا اخذ و قبض ایلدوم دیدکده
اقراری موجبنجه ما وقع بالطلب کتب اولندی فی ۱۱۶ سنه
نواحی فلان سنه تابع بیقاف نام قریه‌ده ساکن ابراهیم نام کیمسنه‌نک منتوفا
اولان علی ابن رسول نام متوفانک صلبیه کبیره قزی عایشه نام صغیره‌نک
متوفای مزبور باباسی طرفندن ارث شرعی انتقال ایدوب مالنی و سایر
اشیاسنی ضبط و حفظ و تنمیه امورلری برو وصی نصب و تعیین اولنمق
واجب و لازم اولمغین حاکم موقع صدره بالعام و حسن تدبیر محکم اولان
الشبهه‌ده باعث الکتاب ذروه‌ده حیدر بن قاسم نام کمسنه وصایت مزبوره به اهل
ایدوب وجهله مستقیم اولمغین صغیره مزبوره‌نک باباسی متوفای مرقومک متروکاتی
امورلرینه بکون وصی نصب و تعیین اولنوب مزبور حیدر دخی
ابن قاسم دخی وصایت مزبوره‌یی قبول و خدمت لازمه‌سنی ادایه تعهد و التزام ایدوب
ماجرا السوانح بالطلب کتب اولندی ۱۱۲۶ سنه
مدینه‌ی بانیه قرالرنده ساکن دوشنه نام قریه اهالیسی مجلس شرع خطیر لازم التوقیرده بنه قورشووکه
نام قریه اهالیسنک محضرلرنده تقریر کلام و بسط الکلام ایدوب بامعرفت صاحب
ارض سالک ملکمزده منسلک و منتظم اولان فلان قریه سنورلری دا
خلنده واقع مستورده ده ولیهان تارلالرمزک انلوغی قریه‌ی مزبوره نک اها
لیسی بر بربزک حیوانات رعی و انتفاع ایتمک اوزره مبادله صحیحه شرعیه
ایله بو قدر سنه‌دن برو مبادله ایتمشلردی قریه مزبوره فلان و فلان و فلان نامیون
زبیده مخالفت ایدوب تارلالرمزده قریه اهالیسی حیواناتلرین رعی و انتفاع ایتمکدن
دفع ایدرلر بو قدر و اننده عسکر مباده حق خبر الحکام اولسون دیدکلرنده لاجرم الاستشهاد ۱۹۱
۱۹۱

اجوار رجادار مسلمین دن فلان وفلان شو بو شهادت ایدرلر که متوفاه مزبوره اوزره
بو قدر سنه دن برو مستغرقدر رعیسی ثابت مسنده مصلوبه لکه دوکجیدان تا رلاری کیکت
مراعی سبیل اله صحیح شرطیه ایله مبادره ایدیبر بو خصوصه بز شاهدلرز و شهادت
فی ایدرز دیو هر برلری اداء شهادت شرطیه ایله کلرزه و بعد التعدیل والتزکیه شهادتلری
مسموعه و مقبوله اولغین مستغرقلرک معارضه دن رفع و منع برله ما هو الواقع
بالطلب کتب اولندی سنه ۱۱۶
زاراف نفقاتنه تابع فلان نام قریه ساکنلرندن اولوب فلان بن فلان و
نام کسنه مجلس شرع خطیرنا نام الشوفیرده بنه قریه مزبوره ساکنلرندن فلان بن فلان نام
محضرنده اوزرینه دعوای وتقریر کلام ایدوب فلان موضعده فلان محلده واقع مسلوبه
محدوده عند الجیران ساکت اعلاکه زیر قطعه تارلای تفضولا ضبط ایدر مسئول الحال
اولنسون کفا یدیه مطلوبیدر دیدکده بعد الانکار والاستنطاف اولنوز سنه دن
بروکف تصرفنده ملکیه دیو سند ابراز ایدوب سندینه مطابق شاهد
داخل ابراز رقوم درجی اون سنه دن بروکف تصرفنده در اوادخل اثبات
بینه ایدوب تاریخینه نظر اولنوب تاریخه موریخ اولنوز سنه دن بروکف
تصرفنده اولدوغنه بر قطعه قنوای شریف ابراز قنوای شریف موجبنجه حکم وکف یدینه برله
برله گشبه و تنبیه انتبه بعد ما هو کوزنه بالطلب کتب اولندی سنه ۱۱۶۹
مدینه بابنه محلاتندن فلان چشمه محله سی ساکنلرندن اولوب بوندن اقدم مرده مالک
اولان ولاناسی ولدخ سنونام نفاتنیک دوجه منتواکه سی اکنی ولدت باتوا
نام نفاتنیه طلاقنه ابرا ابتداکلرنده وکیلی اولوب سنفذلو والده نیابخ زنده اوزرینه گشبه
رافع اکتسونه شایطلی والدطابی نام نفرانه مجلس شرع نازم اکتوفیرده الشبو باعث
بند اکتو ملکه زنده رونک زوجی اماناسی مجا رطانیه سنده اولوب سالانیک
سنونده سکز سنه مقداری مستغرق زوجه حذف ایدم اچا تلی مستغرقک ورثه سنه
انتقال ایدنه اموال متروکاتنده طلب و دعوای صدرنده اولدیغنده بینلرده منازعات
کثیره و نی صامت شدیده وقوع اولوب کاکنه بنده مصلحون توسطی ایده کلرینا
بینلرنی ایبوب بنی دعوای مذکور مدنه فارغه اولمق اوزره و اتشا عقد صلح ایده کلرینا
بنیادخی صلح زبوریا قبول و بدل صلح اولان بونز غروش مستغرق مالک ورثه لرنک
زمنلرنی ماته ~~دعوینه وکاکنه~~ سی یدنده تماما وکاملا اخذ وقبض ایدم فیما بعد مالک
مستغرقک ورثه لرنک زمنلرنی ماته دعوینه وکالته مطالبه تنده و تماما صحاتنده نه

ابراء عام قاطع للنزاع ایدوب ابراء و اسقاط ایلدوکلرنده عقب التصدیق ما شرح ما وقع
بالطلب کتب اولندی ۱۱۸۰ سنه

مدینهٔ بابنه محلاتندن فلان محله‌ده واقع ارسلان پاشا محله‌سی متمکنلرندن حیدر ولد
یاپو اوزندیشی مقیم اوقجی‌اوغلی فلانه نام نصارا نسا مجلس شرع احمدیده مدینهٔ مذکوره‌یه بهرام
پاشا محله‌سی متمکنلرندن الشبو باعثهٔ کتاب و الشبو والدت [illegible] نام نصرانیه مواجهه‌سنده
دعوی و تقریر کلام ایدوب تاریخ کتابدن مقدم مرقومه‌ده مسفوره و الشبو نک
اوله‌لغی منزللرکه طرفه‌نده الفدن متلک منزلها و اطراف ثلثه‌سی طریق
عام ایله محدود و معلوم اولوب ایکی باب فوقانی اوطه و بر باب تحتانی و مطبخ
و بر مقدار حولی یی مشتمل اولان منزلی بوینه منزل مزبوره مقدم
الفده مسفوره و الشبو نک زوجی لورنه نام ذمی بیع ایلدیکی صدور ایتدکده مسفوره یانوودای
روطو قوقولاری بالکل بابا سنده ارث شرعیه انتقال ایلمکین ملکی اولوب
اولو جهله بعد الهالک بیره ارث شرعیه انتقال ایلدیکی یوم دعوی صدیده اوله
اولدیغنده بینیره و منازعات کثیره وقوعنه شدیده و واقعه اولنه
کیفیت مستید الاحکام معفوی مجلس بینیرده مصلحین توسطی ایله مسفوره و الشبو
نام نصرانیه دعوای مذکوره‌سندن فارغه و اولوب اوزره طلبنده بیکنف قضیه الوقت
رایج اوزره بیده اتمش صلح اولمقده صلح ایتدکلرنده بنده صلح و رفع قبضه و بعد الصلح
اولان مبلغ مذکوری تمامآ طرفینک ایکیسی مسفوره و الشبو نک یدندن
تماما و کاملا اخذ و قبض ایدوب بعد الیوم منزل مجدد و دار مذکوران متعلقه
مادهٔ دعوی هر بریمز مسفوره ابراء عام قاطع للنزاع ابراء و اسقاط ایلدیکی و دیدکلرنده
مرقوم مسفوره منزل‌ها اولان و الشبو هار تصدیق ایده‌جک ما وقع
بالطلب کتب اولندی

قراءلق تفناسنه تابع ... نام قریه ساکنلرندن اولوب عیوضان ابن خلیل
نام کسنه مجلس شرعده ... تقریر کلام و تقلیم حال ایدوب ... نام قریه
ساکنلرندن محمد بن مصطفی خوجه نام کسنه ایله ... دعوای اوله
احضار شرع الجون ... اکید ...
اولندقده ... عدم اطاعت ... بعدم اطاعت
تجت ... کتب اولندی

مدینهٔ بابنه تفناسی ... ناحیه‌سنده تابع ... نام قریه متمکنلرندن ... ولد
... نام ... سنه نام ذمی مواجهه‌سنده
تقریر کلام و بسط مقدمات مرام ایدوب ... مسفوره ...
... اشم

ارقوندشم یالک قونسه نام ایبرلدنر ارث شرعیله انتقال ایدن اموال واملاک واشیا از

وزم یاسی والقارات مشتوکه ومخلفات دنر اصابت ایدن تقسیم حصه معروضنی

صحیحه شرعیه ایدوکی و تبلیغ و تسلیم ایدم اولا فی منوال محرر اوزره مجلس حسبه ده

فحص وتحقیق واثبات ایدرر فیما بعد بالکان مسئولان مشتمل اولان اموال واشیا

واملاک عقارات مشتوکه نرکنده هم اصب و فعلا فعالیه ویدنده قالبوب مسئول حرستو

تک تک موهوب اولنمه بالکان مسئول اشبو ظاهر ایدرک حالا منز املاک

ومخلفات بنه واضع که اولان قوندشم حرستوره طلب اولنمق مقتضی ایدوکی تبلیغ

اولنمین اسکندر اولنمی مطلوبه دادکده و مسئول حرستوره جوابنده فی الحقیقه مسئول قوندشم

نوحیونک مالکان مسئولان حصه سنه اصابت ایدن تقسیم حصه معروضه مسئ

بالاصالة صحیحه شرعیه ایدوکی صحیح و تبلیغ و تسلیم ایدوب و اضع که اولدوغی حسبیله مسئولا

مسئول دانک نه مقدار رادیئین ظاهر ایدرک بن ضامن اولدم فیما بعد رسیدی مخمه ذا اوزره

قبض ایدم دیدکده افرادی بو حسبه السنه ویثبته ابتنه علی معیوبه المختلفه بالطلب کتب اولندی

حاکم

مزار اف قضاسنه تابع فلان نام قریه یاسی کیبنلرنه ایکین لیوند از اقدم مورد حرمیده

سنده واقع اناپورپا مشغول سنده ... قره ایده سکن ایکین حقوق اولان علی

بن حاجی نام منوفانک وارثی زوجه سی فاطمه بنت حسن وصبی اوغللرنی

قاسم ورسول وصبیه قیزی سلیمه نام کسنه لر اولا کمحرت زمانلرده مسئله طرفلرنه تجاهی ایدر

وکیره اولدوغی ثابت و ثبوت وکالته قلم ایدرلاحق اولان زلهوشی حبیر ابن

سنان نام کسنه محفل قضاده ایکی کمار دعوی ایدوب ... مرقوم مسئله تک بابامی

علی نام متوفانک کرک اموالده وکرک قریه لرنده اولان مخلفاتنده وکالتنده علی ما فرض ایده

ربع حصه سی ورثه نزایده پدیده بالتمام اخذ و قبض ایدوب زمتنی ابراء قاطع ایدنوب هر بر

ابرا و اسقاط ایدیان بنزحی مواد ضرورده طرفلرنه دعوا و نزاع ایدرک لدی الحکام الکرام مسموعه

ومقبوله اولنماسون دیدکده عقب کتصدیقین الشرعی ما وقع بالطلب کتب

اولندی

حاکم

مزار اف قضاسنه تابع فلان نام قریه سی کنبنلرنه حمد بن کیلیسی نام کسنه مجلس

الشرعده وشنبه سیسیلی ارنیه بیره طلبو بنه فلان نام قریه یاسی کنبنلرنه ابراهیم بن علی

نام کسنه محضرنده اوزرنده دعوی وتقریر کلام ایدوب تاریخ کتابدن اون کیون اسکی سنه مقدم

بابام کیمیاسی السید ابراهیم نام کسنه به اون ایکی یاسی ایدنر کستون اسیتفای ایدوب الی حده

الان زمتنده فیالفعل طلب ایدیم ده ویرمده مخالفت و تعدی ایدر استدعا ایدرم تا

السویه بریه سی مطلوبدر دیدکده عقب السؤال و عقیب الانکار مرقوم محمد دعواسنه مطابق
بینه طلب اولندقده اثبات بینه دن عاجز اولوب مرقوم ابراهیمک مبلغ
مرقوم ذمتنده اولمدیغنه یمین بالله العلی الاعلی ایتدکده نفسلرینه مرقوم محمدک معارضه سنی
رفع و منع بریه ما وقع بالطلب کتب اولندی [illegible]

مدینهٔ یانیه ده ساکن اولان ذمیلرندن فلان و فلان و ... سابقا رفقالری
مسعود الاسامی ... قوجه باشیلری فلان و فلان و فلان نام ذمیلر ... حافظ الکتاب
فلان ... محضرنده تحریر لکله واحده ایله تقریر کلام و بسط مرام ایدیکده ... ظاهر اولور
ایدینه طرف دولت علیه دن نازل اولان اوامر شریفه یه و نصایح اولنان ... لره و
... ایدیکه ... الاب طرفلرنه ... نصب
و نصیحت اولنوق ... مقتضی ... واقع
اولان امور ... صادر
اولان اقرارلری بالمواجهه تصدیق و واقع حضوراتنه ... التزام و التعهد
التماس ما هو الواقع ... قید شد [illegible]

مدینهٔ یانیه ده ساکن ... بروالری ... وفات ... و فلان و ... ذمیلر
... و ... اولان ... حافظ
... ایدر ... ذمیلر
مواجهه لرنده تحریر و تقریر کلام و بسط مرام ایدیکده مدینهٔ مزبوره ده ...
... طرف دولت علیه دن اوامر شریفه ایله نازل اولان ... لره قونق
و ... اوزره طرفلرندن تحریر ... قوجه
باشی نصب و نصیحت ایدیلر ... مسعود ... بر منوال محرر اوزره
قوجه باشیلق ... و خدمت لازمه سنی اداء ایده ... ایدلر ... تصدیق
شرعی ما وقع بالطلب کتب اولندی [illegible]
فلان ... فلان نام قریه سی ... فلان و فلان و فلان نام ذمیلر
... فلان قریه سی ... فلان و فلان و فلان نام ذمیلر
... الاسامی ذمیلر ... مجلس شرعده
لازم ... شرعیه ایله ...
... الی ...

و قوجه باشی

و قوجه باشی اولوب فلان قریه‌سی کننده اشبو باعث اکوتیکه فلان ونلنه قوجه
باشیدر بوا جهه سنده و حو دین بلنوبر کلام ایدوب بنمشی بر سنه سنده اشبو ار اولادلک تخذ تر
اشبو تبش سنده ربیع الاخرک آخرنده کلمنه یکرمی درت آی قوجه باشی وولاب
وکالتی اولوب مدت مزبوره ده حوار حالده صادق و حود جهه استحقاقی بر نه اید
رعایا نظارت و خصوص مملکت اوتوب و منافع اصور خدمت لازمه سی
ادا ادم سنی اجرا ایدوب جزیه و عوارض وکرالت سالیان دفترلرنده نه نجی بندکدرلر ایلی
بنده الآن که قرانه اولدی جمله مدیفنه حساب وکتابی قطع اروب الندقده
وجهها مه ایکوجه کندی ایکوت بر شیئی السون وطنبره حقاکه رمیوب مه کو ایکوجه ز
زمننده بر اقچه و بر حبه یالی قالمدوب ذمتی ابرا عام قاطع لخصام بر له ابرا و اسقاط ایدرک
بعدکیوم خصوص مذکوره به منتی یزاد ز ا بنزم اوکیوجه در دعوای و نزاعلاری ظاهر اید ر سه
و صد ور ترکه لدی الحکام الکرام مقبوله اولمه یه دیدکلرنده ما هو الواقع بالطلب کتب
اولندی

سوالحال

عکسنی قضاسنه تابع مدرغو نام قریه‌سی کننده اولوب عثمان اغا زاده ابوبکر نام
کسنه مجلس شرع خطیر لازم التوقیرده شو بنته به تقریر کلام و بسط الکلام ایدکه بوبنده اقدم بیننزده مربوط
و مسعود اولان علهده بنا تمر موجبنجه البشی و بر بشی ادوب یورفه زلده واقع اوغر جگری
تماما وکالتا تماما قوی ادا و تسلیم اتمیوب طرف شرحدنه ادا به ر دفع حصه سنه شیوارک ذمه طیر وی
واکرکس سائر اسه طلب او دعوی و نزاع ولاحق و به حجم قالمیوب رف ولدی
بعدکیوم اکر طلب او دعوی اصدار نده اولور سه لدی الحکام الکرام مسموعه و مقبوله اولمیوب
بنلکده نه بر ده بر رنه تنکه بر اقچه و بر حبه طلب ایده جق حق قالمیوب کرک مسفور
طیرانده اوکرک غیریده قطع نزاع و رافع الخلاف رابرا عام ایله ابرا و اسقاط ایدم دیدکده
اشبو وثیقه ذمته علی ما هو الواقع بالطلب کتب اولندی

سوالحال

عکسنی قضاسنه تابع فلان نام قریه متمکننده ن سکنو لولا الدت فلان نام
نام نصرانیه طرفندن وکیلی مستحلی اولوب زید ولد سنغو لو نام ذمی مجلس شرع خطیر لازم التوقیرده
بنه مزبور بلننه قرارنده نه فلان نام قریه سی متمکنلرندن باشی ولد فلان نام ذمی حضرنده اوزرینه باکو
باکله کانه المشروح شو به تقریر کلام و بسط الکلام ایدر که موکلتم مسفوره خستو لولا الدت
طابجی نام نصرانیه ملک زوجی مدعو ر ایدر بنده مرده وهالک اولوب اشبو باعث
الکتاب مسفوره کک قرنداشی بو مزبور متروکاتنه وضع ید ایدوب تابجی حصه ارث

ثابت اولمغین مسفور بدلدن نه قدر قالمش ایسه اخذ وقبض ایلدیکی خانه‌یی ویردی بایع مرقومه ویرد
دکلدر دیمکله اکرچه ساتمقه مالکه سنده زوجه‌سی محمد بك باچه‌نه‌سنی شراع شرعی
اوزره مرقومه سنده رفع سنو بولا اخذ واستیفا ایلدکدنصکره ذمتنی ابرا واسقاط
ایدوب بعد الیوم علاقه ومداخله‌سی اولمدیغنی اجله ماهو الواقع بالطلب کتب اولندی

زارع قصبه‌سنه تابع قیلباف نام قریه ساکنلرندن احمد بن رسول حضور شرعده
قصبه مزبوره سبطلر نام قریه ساکنلرندن جیواه ابراهیم نام کسنه محضرنده اوزرینه دعوی وتقریر
کلام ایدوب بوندن اقدم مزبور جیواه‌نك قرنداشی قوجه نام کسنه التمش یالدیز التونی اقراض
وتسلیم ایدوب اولاغی وجه مشروح اوزره اقتراض وتسلم ایدوب ذمتنده ایکن حالا حمده
مبلغ مزبوری طلب ایدرم دیو سؤال اولندقده جواب مزبور جیواه‌نك
قرنداشی جوابنده فی الواقع مقدما مزبور احمد بن رسول دنه مرقوم قرنداشم مبلغ مزبوری التمش یالدیز
التونی اقتراض وتسلم ایتمشیدی لکن زمن مرقومی باتمام متوفی مرقوم قوجه ادا وتسلیم
ایدوب ذمتنده بری اولدی دیو دفع بالاداده ایدیجك عقب الانکار
واثبات الاستشهاد رسول ورسول نام کسنه‌لر لاجل الشهاده حاضرون اولوب
استشهاد اولندقده فی الحقیقه الشهود مرقومون مزبور رسول دنه اولان قوجه قرنداشی متوفی
مبلغ مذکوری التمش یالدیز التونی بنم حضورمزده باتمام ادا وتسلیم ایدوب او
اولاغی وجه مشروح اوزره اخذ وقبض واستیفا ایدوب باشقه خصوصه بیوه
وجه اوزره شاهدلرز وشهادت ایدرز دیو شهادت ادا اشهاد
شرعیه ایلدکلرنده بعد التعدیل والتزکیه شهادتلری مسموعه ومقبوله اولمغین مدعی مزبور احمده
دعوی مرقومه‌سنی ارتفاع ایله ما هو الواقع بالطلب کتب اولندی ۱۱۸۱

بلینه رازیه قصبه‌سنده فلان نام قریه ساکنلرندن فلان ولد فلان نام ذمی مجلس شرع انورده
وتحریر دعوی مبلغ وجه اوزره مذکور قصبه‌سنده اولوب الشهود باطلب کشف
فلان ولد فلان نام ذمی محضرنده اوزرینه دعوی وتقریر کلام ایدوب مسفور فلان یدنده الآن
بدنده اولوب مجلسده موجود دینار اوزرنه اولان اوچ کوکس بارکیر ایم طلب
اولوب بوندن بر بوچق سنه مقدم ملکمه‌نده ضایع اولمشیدی حالا یدنده بولدم کرو یده
ایسترم دیوب طلب ایلدکده بعد الانکار ومطابقت اولان مذکور مسفور فلان ولد فلان
نام ذمی صدق مدعاسی بینه طلب اولندقده عدول احرار رجالدن مسلمین دن
ودیزدار رسول آغا ... ربا الغابدین ایله بالادن فلان وفلان لاجل الشهاده مجلس شرعه

حاضرون

حاضرون اولوب استشهاد اولنلر فلان و فلان تحلیفه الشهود بموجب شهادت ایلدکده الشهود
مسفور فلانک ملک محدودینه بر وجه آنفا اراده شهادت اید بعد از شهادت حقی ایدوب ارز
صحیح و مقبول اولوب شهادتلری تزکیه اولندقدنصکره ثبوت بولوب شهادتلری مقبوله اولنوب
موجبنجه حکم اولنوب مسفور فلانه بو وجهله معارضه دن منع برله ما وقع بالطلب کتب اولندی

سو حالی

فی الاصل حصار حق بلدنه سی بیت کشیزاده اولوب لونده اقدم عکسنه ایده رزنه بلده زکی
طابینده حاضر جائزه اوزرنده وجه وقف منتسبه اولان درکاه عالی تحریر اولندقده مصطفی بنت
ابن حمزه نام مستغرقک وارثلری اولوب عمی اوغلی حسن بن ... ابن احمد بنته یه
اولدیغی بیدباک شرع الانوری ثابت و ثبوت وارثلنه حکم شرعی لاحق اولدقده مذکوره
مرقوم حسن بن محمد شرع شریف لازم کلدیکده الشهود بالحقیقت الکتاب بلده ضرر اراز
ایالیلر محضرنده اوزرینه نقد کلام و ... حکم ایله تاریخ کتابدن اون کون مقدم طرفین
جائزه مذکوره ده حجة قنوانی ثابت فالی معلوم اولان مرقوم مصطفی بنت ابن حمزه
نام مقتولک اوزرنده موجود اولان الی قرق کتوندن و هر ارثی بالکلیه و سائر اشیا
معلومه سنه اقرب قریه ایالیلرینه تزکیه لازم کلدیکده رمز بیتی دعواسی ... الله وقفده اجابه مرقوم
ایله مقاربتلری کلیه وبی تسمات نسبیه وارثه اولمیوب اکاه بینده بینلرنده مصلحت
توسطله ادوب کشیده اسیرلاحکام وسند الکلام محوا سنده بینلرده بوزایکی کتون مقابله سنده
صلح ایلدکلرنده بدل صلح مرقوم و بدل صلح اولان مبلغ مزبوری محضرده ایالیلر مرقومان
بیدلرنده تماما رکاملا اخذ و قبض ایلدم ایلدکلرنده مرقوم اهالی مزبوره دلیلرنده رمز و بیت و سائر
اشیا معلومه مطالبه سندن و سببی ابرا عام ورفع تحفیم ایله ابرا و اسقاط ایلدم دیدکده
عنف کندیلرینک تصدیقی ما وقع بالطلب کتب اولندی سنه ۱۱۸۱

سو حالی

بلده عکسی کتزنده اکین اکیمی لوینه اقدم قوت اولان اسمعیل بنته ابن
محمد بنته نام متوفانک ۶ وارثی زوجه مذکوره سی زینب بنت مصطفی نام خاتون ایله
صبی صغیر اوغلی احمد و کلی ظاهری بنه کبیر و صغیر اوغلی مذکور احمدک ۶ اوا رزنه بلوطنه
و کمرو ... ایدولرینه بر موجب رفتنه فسام مقتضی‌سنه لرینه حفظا بر و حی الاف
شرعیه نصب و تعیین اولنمغا اسم و التزام اولمغین ۲ مانت ایله معروف و استقامت

ایله موصوف و بهره‌ور احوال و صیانت وفهم عهده‌سنده کلیه قادر ایدوکی زیرکناسیده درج اولنان
مسلمین خبر ویرمه‌لریله اشتریع الالذی ظاهر و نمایان و منفرد اولان صغیره مرقومک
بیوک باباسی الشیخ بابعث الکتاب مصطفی جاوش بن حسن نام کسنه حاکم موقع صدر کتب
طوبایه و حسناب الفنده حضرتلری صغیره مزبورک برادر حرز تسویه امورلرینه ایر موجب
دفتر قسام حصه مبارکه لرین حفظ وحصی وفهم نصب وتعیین بیورلمزنده
اولدیغی وجه محرر اوزره وصایت مزبوره قبولی و خدمات لازمه‌سنی کما ینبغی ادایه
تعهد و تنظیم التمکین ماهوالواقع بالطلب کتب الذیل سنه ۱۱۸۹

شهود الحال

عکسمز بنته سنده وارث بنته مزبوره منلغ سگرنده اکبر محرف اولان اسمعیل
بن محمد نام متوفانک ورثه زوجه منکوحه‌سی حکمی وصیبی اوطعی الحدیث ترکه ایدوب
تسویه امورلرینه محبور شرعله زده لرینی صاحب محاولنی علی وصی نصب اولمغ ب بر
بر موجب دفتر قسام حصه مرقومه طرف شرعله تعیینه اولنسوه نعیین وتنذیر النفق
اللحم واللزوم اولنین الشیخ باعث الکتاب وصی مزبوره ولک طلبیه زید بنته دن سکز
اوقیه فرض و تقدیر اولمغ اقتضا ایله نکه اوزره حصه مورثه لرینه برو جه محرر فرض
و تقدیر اولنان یومیه سکز اوقیه نفقه ای وصی مرقوم یده ویرموجب تسویه امورلرین کورملک
اوزره وصی مرقوم یدینه الشیو نفقه اعطا اولنوب بر موجب دفتر قسام
حصه مورثه لرین الجیده و بر موجب ماه بنم تقسیم اولنمق اوزره طرف شرعله تنبیه
برله ماهوالواقع بالطلب کتب الذیل

شهود الحال

مرثیه بابنه محلی بنده نستا ناصر باشی نام محمد کنترنده اکبر بولنداقدم محرف
اولان حمزه بن حسن اولاد صغاری صبی صغیر اوغلی سلیمان و مصطفی و بنتی نامون
صغارک بابالری متوفی مزبور حمزه وارث شرعله ایرلنه و انتقال ایدن اموال
موروثه لرینه ضبط و ربط و حفظ و تسویه امورلرینه رؤیت ایکان بر وصی
نصب و تعیین اولنمق لازم والابد اولمغله حاکم اکوفت موقع صدر کتب
طوبایه و حسناب حضرتلری داعی عبدلی الشیو باعث الکتاب احمد بن حسن
نام کسنه رؤیه امور وصایته ابهر و اشفق وقادر اولدیغی زیر کتابه درج اولنان
رجال اشعریه بابالری متوفای مرقومده منتقل اولان اموال موروثه لرین ضبط و حفظ و
و تسویه امورلرینه وصی نصب و تعیین ایلدوب مزبور احمد بن حسن دخی
وصایت مزبوره یی قبول و خدمت لازمه‌سن کما ینبغی ادایه تعهد التمکین ماوقع بالطلب

بالطلب

بالطلب کتب اولندی وبه ره کطلب واصی مرقوم یدینه اعطا اولندی حرر فی ذلک [illegible]

وجری الحال وکتب فی اواسط شهر [illegible] سنه احدی وثمانین ومائة والف

فتوی مرضیه حکمدر

مدینهٔ قره فریه محلاتندن صوفیلر محله‌سی سکاننده‌ن مصطفی بن محمد مجلس شرعده جراح طائفه‌سندن حامل کتاب [illegible] و[illegible] تقریر کلام ایدوب اوغلم [illegible] حاضر بالمجلس رمضان نام صغیر فتوی مرضیه منطوقنجه اغلب فتنی [illegible] وقطع وجب [illegible] ایدوب اوغلم صغیر مزبورک مرضی زیاده علاج وتیمار اتمک اوزره مزبور [illegible] اون غروشی اجرت ایله اسنی ایلدیکمده مستعورقی بدایه [illegible] صغیر مزبورک مرضی مزبوره علاج وتیمار اتمک اوزره تعهد والتزام ایدیکی اکر [illegible] وتیمارم بادان الله تعالی صغیر مزبور [illegible] اولدیکی [illegible] دعوی ونزاع اولمسون دیدکده عقیب [illegible] الشرعی ماوقع بالطلب کتب اولندی ساعود [illegible]

طهاره حکمدر

اشبو [illegible] صورت برات شریف عالیشان حاملی [illegible] قره فریه [illegible] قصبه‌سی [illegible] اوزره مدینه مزبوره غازی خداوندکار سلطان مراد خان طاب ثراه جامع شریفنده [illegible] وظیفه ایله [illegible] اولان محمد خلیفه مجلس شرع خطیره احضار واعتراف ایدوب اشبو [illegible] وظیفه [illegible] مزبوره [illegible] ایله [illegible] وظیفه [illegible] اوزره قره [illegible] اولان [illegible] الاشباه [illegible] باتمام والکمال اخذ وقبض ایدوب [illegible] وظیفه [illegible] اکیه [illegible] دیدکده عقیب [illegible] الشرعی ماوقع بالطلب کتب اولندی

فتوی مرضیه [illegible] حکمدر

مدینهٔ قره فریه محلاتندن [illegible] محله‌سی [illegible] نام ذمی مجلس شرع شریف‌ه احضار ومنقی [illegible] جراح طائفه‌سندن حامل [illegible] نام ذمی [illegible] سنده احضار وتقریر کلام ایدوب حاضر فتوی مرضیه منطوقنجه [illegible] مشقی وقطع وجب [illegible] ایدوب سبب [illegible] علاج وتیمار اتمک اوزره مزبور [illegible] غروش

اوجاق ایله یستیجی رایتیکده اولداخی وجه محرر اوزره تعنتنی بکا ایجار وعرض ایدرلر علاج
و تیمار ایتمک اوزره تعهد والتزام ایتدیلر فیما بعد ایدرلر بانولرک منعی و قطع
نزاع ایچون مقتضای عبارت جدیده سی اجرا باب استدعا اولنمشدر بالکلیه اولور
اولورسه رسم زیتون یانورانه طلب و دعوای اوکنمدن ربکده رعیت
کسنه یه مکتبر نزاع بالطلب کتب اولندی سنه احدی و ثمانین
نفقه ترقی اوزره ضم اولنان مخنذر
مدینه بورسه‌ده محله ... ساکن زینب بنت احمد نام خاتون
مجلس شرعده ... و تعبیر اولنان ... مجلس شرعده موجود ... ربا
اوغلی اولوب ... اولان ابراهیم نام صغیر ... اقدم قبل شرعده ...
... اون ایکی نفقه فرض
وتقدیر اولنمشیدی ... مبلغ ... اون ایکی ... قبله اولوب نفقه و کسوه
و سایر لوازمه ... کفایت ایتمیوب ... سنه‌نک
مساعده‌سی ... اولمغه یومی اون ایکی عثمانی زیاده ضم و فرض اولنمق مطلوبدر
دیدکده ... مطابق نفس الامره موافق
اولوب مبلغ مذکور ... صحیح الکلمات ایله تحقیق
اولنان ... افندی حضرتلری ... فرض
و تقدیر اولنان یومی اون ایکی ... اون ایکی عثمانی زیاده ضم و فرض و تقدیر ایدوب
... مبلغ مذکوری ... والدی
... رجوعه ... خاتونه
1186
... اذن ویرلکین ما وقع بالطلب کتب اولندی سنه
معروض داعی دولتلریدرکه
... عثمانی ... الحاج احمد پاشا
... وافتخار
و سعادت ... علیه لرینه
... زعایم ... اوجاقلری
... فلان
... و ایجاد ...
... اولنمشدر ...
... ایتمکه اوزره ...

زعایر

ذخایر و مهمات ایله لوازمات و کرات فوق فوق باتحکم تدارک ارباب حوادث شان

مشیرانه لری اوزره انشراح و بهجتلری اولا ایله قیلنده و بالالتماس مقصود اصلیه لرینه اعلام او

لنمدیی بابی اراده و مکتوب حضرت به له لا امر کبدر

معروض داعی دولت عالیه لرینه درکه

قالهٔ موصلیه سنده حلوت منتشی اولان انشو باعث اعلام مضمون ثبت شیخ محمد افندی

داعیلری تفسیر بخاری و کتب کسبا کرده امور محشده مشغولات البتا لکن قلعه بلده ره سکا

سکانندن مصطفی نام کسنه اوغلی ابراهیم شیخ مرقوم داعیلری اوغلی عثمان نام شباب

اولدندن شتم و ضرب ایله تعجیم زبیدان معدلت عنوانه لرینه شکایت برله علی ظاهر

و حوجبنجه مساوره اولان بیورلدی شریفلری ب انشر تفتیش بیوریلدی قلعه اغاسی قوللری یدیه و حین

محاکمه سنده وصیت ورقعت زید بطشان ابجونه ستر اوعلن تفتیش و تحقیق اولنور کب

کثرت و ماده باشی تابع کفایه برحیف ای شتم رسایل حره قرار وصلت ادوب

هنوز رکانا معلوم البوب فقراده باطی الشیخ علی افندی داعیلری تبعیت ونکدر احکامه اوغلی عثمان

داعیلری بولمسنده خارج ظاهر اولنمه سهو اوز رینه شرعا تربیتی لازم کلمسوب

محاکمه ده الشیخ مرقوم داعیلری بر وجهله مرحمت سنزا وواجب الاکرام

و فقرا حالی کنه حق برزاب شریف دعا جیلری اولنمه جابر عادته مرحمت ارزانی

بیوریلمق رجاسیله و ایمه بدکاری بالالتماس خاکپای مرحمت بنده اعلام اولندی باقی اراده و فرمان

معروض داعی دولت علیه لرینه که

بو رقعه علو الحق علیه جهاندار یدینه رفعه مهایون شوکت مقرونه شرف تحقیق صدور ایدنه

اوجلیل القدر اعظمه ارطاعت مقرون بویدنه الدم صدر اعظام حوقداری قلعه اغاسی قوللری

یدیه حکم شرعی راجعه بلنمه ارل محکمه سنده وصیت اندر تحمله ثبت و قید و مضمون اطاعت

مقرونیله حکمه اعلام اولونور عن اولنمش یا قاجانب مشیرانه لرینه حق صدور

حلاصلی بیوریلدی و موجبنجه بیوریلدی شرعیلری دستورانه ارلسیزه دار باغی قوللری یدیه و رود

و مضمون اطاعت مقرونی الکلام حسن محله الحکمه المنتظم لا

به حجه به اعلان اوزره اولنان اعلام اولندی

حضور یمه نور و زیرانه لرینه

کاتب لطف لاخی امره بدکاتبه

تحریرا فی ... داعی ...

حرره الحقیر ...

اعلام اولندی

ابو محمد ... عفی عنه

[illegible]

ای افندی

حضرتلری همواره دولت اقبال
حضرتلری ایو مسندلری مجد و اجلال
ونه حالده مرقوم

ای افندم

در دولتکده عرض دعی خیر بودر

اشبو مکتوب تحریری الکنده ماه ربیع الاول ... تحریر ... گونده

[illegible]

سعادتلو وسماحتلو مكرمتلو برادر عزيزم سلطانم اغاى جيران حضرتلرينك مجلس شريف حكومت رزلرينه بعد

دعاى ... اشواق بى پايان رفعت اوبنه ... واكرام ووكالت ... واحترام برله ... دعوات صافيات صداقت نموز ...

سنيه ... موزون ... مزاج شريفلرى ... مطلع لطيف نزاكت ... انلك ... همواره

... بر ... بعون الله ... فى ... دعوات ... بشكير

وظهير ... اصلح ... ابنه ... اكرمه

برادر صداقت ... همواره ... جدن

برى اولوب احباب ... الاكرام ... برادرم حضرتلرينك ... اولدينمز

باقى الشتياق ...

مفضلتلو سماحتلو نظافتلو سلطانم افندى ... حضرتلرينك ... اولان ... مشتاقلرى

مشاهده ... اجزاب ... استقرار ... افزون

... خالص ... نظم مفضلتلو

سماحتلو نظافتلو سلطانم افندى ... حضرتلرى ... حقوق

حقوق ... بونده ...

... افندمز ... فراق ...

... مكتوب ...

مكتوب ...

... الكن ...

... تا ... كشى ...

... الطاب ...

... صحبته ...

... سعادت ...

... والدم ... صفات

دولتلو عنایتلو
عطوفتلو مروتلو افندم سلطانم
حضرتلرینک خاک پای دولتلرینه تعظیم و تکبیر و نیازم
و تقبیل ایدوب عبودیت اخلاص بنده و جلیلرینی رقیت
رقیت فرسوده قلنوب لازمهٔ ذمت بندهگانم و دعای تمهیده چاکرانم
اولان استدامهٔ عمر و دولت و اقبال و استزادهٔ اسباب جاه منزلت و اجلاللری
دعواتی ذکر و اصالت بادی و کمال فخریهٔ موصوف بنده ایدن موضع نودرکه دولتلو عطوفتلو مروتلو افندم
افندم سلطانم حضرتلری ذات معالی صفات خدیوانه اولان علاقهٔ دروننی صاف قلبیهٔ چاکرانم اولان دعای خیر و
[illegible] و سوینجه چراغ افروخته [illegible] آرزو سیله [illegible] بنده لری [illegible] فرمان
فالای [illegible] عالم [illegible] عبودیت [illegible] بابی [illegible] وصولنده
[illegible] اولدیغم [illegible] باد

یا فتاح یا رزاق یا علیم العلما

[illegible]

فضیلتلو سماحتلو اخی و ارداشم کریم الشیم افندم سلطانم افندم حضرتلرینک مجلس جلیللرینه لازم التبجیل و لسان عجزیله سزاوار اولان دعای وثنا
که درون جان و دلدن صدور ایلمکده در تبلیغ و تکرار اولندقدنصکره عرضه داشت مخلصی مبتنی اولدرکه ظرف دوام محبت
بی در بالرنده تفقد کرامنه ... محبت و صداقت اشتیاق کریم مشتاق به مثابه خوشحال اولوب ... زمان اوعلیه ده رفعت
دوستانه مواظبت و اعتنا ایله رفیقه محبوب اولنمزدن ... شریف ... اولوب وفق مرام کامرانی
و کامیاب اولدیغی ... تحریر صحیفه ... حضرت مولانا ... ایله ... جهانیان
کرامنده مقتدای ... فلان افندی ... اشتغال اوزره اولوب مثنوی
کسب ... جهت ... اختیار ایله ... محاوران
... اولوب ... اطعام ایدوب ... عموم ... اولوبا
اوقاف ... زوایا ... الاقف طرف ... جلالت الرتبه
روانه اولنمغه ... معاونت ... رجا ... احسان
نامه ... اوله ... اوزره
مصلحت ... مولانا قدس سره ... اولوب ... ایله

الشتابا ... فضیلتلو ...

سلطانم حضرتلری [illegible]

دولتلو عنایتلو رفعتلو [illegible] افندم سلطانم [illegible]

[illegible]

دولتلو عنایتلو [illegible] سعادتلو [illegible]

[illegible] سلطانم حضرتلری [illegible]

[illegible]

دولتلو عنایتلو

دولتلو عنایتلو سلطانم

دولتلو افندم سلطانم حضرتلرینک پیشگاه

دولت پناهلرینه کمال ضراعت ایله عرض حال

بنده کمینه لری اولدر که رب العزه حضرتلری عطوفتلو سلطانم وجود

کرم نمودلرین الی آخر الدوران نیجه نیجه سنین و اعوامله معمور

و مؤیدلرین ایلیه مؤمنون و موحدون جنابلری حضرت قاضی الحاجات

علیه السلام حضرتلری اوزرینه ایله معمور و مظهر حاکم ده توفیقات

اعوذ و خصوص حضرات اولیائک نیجه توفیق دلخواه نیجه فتوحات جلیله مظهر

اوزره اولان نیچه شب و روز و ساعات و دقائق حضرت سلطانم حضرتلری

حاوی بنده خاص بو ندیمکزه حضرت سلطان حضرتلرینه بو مکتوب

بکزاده و ضرب و حرب فنی دیرایلرلر ایسه بو فوقرتک تقریبی ...

ارنبام حضرتلری سعادت پناه ... و محبت افندملرینه بو ... جبل

لب ادب ... تقبیل تام و نیت ... افندم عالیلرینه ...

اولمشدر که ... و ... بو بنده لری بو لدقده

اولان جمله سن ... بنده لری ... اولان بکزاده و ضرب حرب فن اولان

ایله صحبت و حکمت ... افندم حضرتلری ... دولت و رفعت و اقبال

حکمت و تقوی ... بنده لری اولدقده ان شاء الله تعالی ... بوطرفدن

و نشاط ایله ... حضرت باری ... بر صحبت

نیجه ... سلطانم حضرتلرینه ... حضرت ... کنجی

بیوردقلری ... بنده ... ان شاء الله ... سعادتلری

حکمه طلبه ... ایله بو ... بنده لطف و کرم دولتلو عنایتلو سلطانم افندم ... حضرت ... بقیه

حضرتلرینکدر

... سلطانم

دولتلو سعادتلو [illegible]

ولی نعمتا دولتلو [illegible] سعد افندم [illegible]

حضرتلرینک [illegible]

برله جالب دعوات [illegible]

ولکتابت [illegible]

مرحمت و شفقت [illegible]

سعد افندم سلطانم [illegible]

[illegible]

[illegible]

آه عرضنده [illegible]

گوردوکم [illegible]

[illegible]

[illegible]

[illegible]

[illegible]

مدینهٔ [illegible] دولتسرا کشیدن اولوب

[illegible] و بوره [illegible] قرآن قلعه [illegible]

مجلس شرع شریف [illegible] و [illegible] و ناتون

[illegible] تاریخ کتابدن [illegible] مقدم [illegible]

[illegible]

صورت اعلام

[illegible] فلان نام مهربو دیکلف بابلندن منتقل بر قطعه
مسلک ایله کوردکی [illegible] بیننلرندن فلان وفلان ناملر دعبلدن
طلب ایلدیکی دورت بیک بوز الی غروشی اداده مخالفت ایدرلر
تعیین اولنان مباشر حسن اغا قوللری متوفی دیوان موره احضارلری نابدید
مباشر موسی الیه قوللری بدیک مولری عالیلری وصول واذعا ایلدکه منصور اذنیه زوری
مرح فی سنه معظم مرداولوب وفلان ذمی بیرفانه اولدیغی احلدن رکوب ونزول مرجعه ایله
افنداری اولیوب موجود اولان فلان نام ذمی حضور شرعه احضار اولنوب خصوص مزبور کندوسندن
سؤال اولندقده اولندقده تمسک مزبور احمد بک [illegible] جزیره موره ده تحصیلی ایتکلیندن توزیع ایلدکلری
شیخ موره دن قضاسی ایصالی ایچون طرفنه اولان [illegible] بردن برقطعه تمسک الشش ایدی لکن غریبلکریا
فلان وفلان ایلی النفس ایکی تابحنده فاغام متوفی سعادتلو عثمان اغا مولاجهنده مرحوم حنبل باشه ومعلوم الباشی
موجود اولان فوتجه [illegible] مغفور [illegible] قرعلی فوجو رام اوغلی البلط قضاسندن ایصالنه وکلیلی طرفندن وکالة اغاموسی الیه
حضورنده کرلی تمسک مذکوری ونمسک سابرده تاریخ مذکوری طلبه یکان یکان روئیت خلب اوخوب حسینه قبض واخذ ونفقه
ویرحضر الجهوزی فالدیغی ظاهر ونمایان اولدقده ابرا واسقاط ایچون تحت ترقیمه طلب اولندقده مغفور نفسه حضور شرعده تقریر وتقریری اوزرزه
اولا وقفده حکم العرف اولان [illegible] عبدالله افندی حضورلرندن برقطعه حجت اخذ اولنوب تاریخ مزبوره طلبه کرک تمسک مذکور وکرک اغیرندن برلفه ودرحبه
عبدی صوجوب ومبین بدندن اولان حجت ترقیمه ابرا ایدوب [illegible] اولندقده فی الحقیقه تقریرینه مطابق اولدیغندن غیری ذیل ونتفه ده [illegible]
سؤال اولندقده معذور کرک تقریری ومضمون حجت اوزرزه شهادت ایلدکلری حضور اصحابه [illegible] اعلام اولندی [illegible]

... دولت علیه ایله که ...
سوفی دولت [illegible] تعقیب [illegible] ... نقض [illegible] صورتها
کوردوس [illegible] [illegible] ... الکوج [illegible] ... نبعه [illegible] ایلدرن
نام [illegible] ... اولدقده [illegible] ... عرض [illegible] ایلدکده
فتح [illegible] ... عظیم [illegible] ... ایران [illegible] ... ایلچیلک
مبارکه [illegible] ... [illegible] ... حقیقت [illegible] ... مسعوده
[illegible] ... کیفیت [illegible] ... [illegible] ... کندندن
وصی [illegible] ... اولدقده ... مسعود [illegible] ... صاحب [illegible] اخذ ...
مسعود [illegible] ... حقیقت [illegible] ... اولدقده ...
[illegible] ... اوالسنی [illegible] ... اولندن ... مسعود [illegible] ... عرض محضرکده
اقتراء [illegible] ... [illegible] ... مسعود [illegible] ... مطلوب [illegible]
[illegible] ... ایران سوره [illegible] عرض محضر [illegible] ... مسعود [illegible]
ایدوب [illegible] ... عرض محضر [illegible] ... فتح
سطور [illegible] ... [illegible] ... جنباکن [illegible] مسعود زنده
صورة [illegible] ... [illegible] ... مسعود [illegible]
قومزی [illegible] ... [illegible] ... حضور [illegible]
وقوات اولندقده [illegible] ... مسعود [illegible] ... جنبکده [illegible]
مسافه [illegible] ... [illegible] ... دیده کارنده
اولندقده [illegible] ... عرض محضرکده ... مطلوب [illegible] ... جنباکر
مسعود [illegible] واقع [illegible] کیفیت [illegible] ... اوزره
[illegible] ... اولان [illegible] ... اولندقده [illegible] ... صاحب عرضحالک ...
مسعود [illegible] ... اوزره

بو فصلده یوز اللی نفر جبادیه شقیاری ظهور ایدوب تاریخ اعلامدن اکا کون مقدم انابلی دربند نه کلوب دربند جبلرب

انجق و شبه ایله کلرنده دربند جبهلرک ایکی نفری بیه ارندن قاچوب وانلورکی قریه سنه خبر ویردکلرنده ایالت قریه اشقیای

مسفورونک اوزرینه وارد قلرنده جبادیه مسفورون کیبنده اولدقلرنده جنکه تصدی برله انورکی اطلاندرین قریه بری

بشنده بوغازدرونلنده انورکی قریه سندن بنغولوزی ضرب و قتل و دیکر اکی وانندریه و فلان و فلان و فلان ایلی نفرزمی

صخ مجروح اولدقری حالده قبور شنرلکده اوزرینه واربلوب کشف و معاینه اولنان بولنان طبیرلر ارغوسی کوردوک

کلکوریکبن بیر تیز اهر اسلامنه اثنای راحمده جبادیه مسفورنه دوچار و قتل اولنلین زنسیاده تواتر ایکن عاین

کلنده تحریر اللنده و قتل اولنان کسنه نظاحوه مغلوب جبادیه مسفورون مقتول عزیدرک منتی اخنف

ایلیبك اولمغله الحق بر انسی یارکیرباش بورشتلیورکیه کلوب جبادیه شقیاسنلك بارکیرلرندن یاخود اقتضای اولنان

منبلت یارکیر بدر سحن معلوم اولمغه اولکه وقید الحاکد ربالتماس حضور العفانه لرنه اعلام اولندر

بسم الله الرحمن الرحيم نظر دعاسی

اللهم ذا السلطان العظيم والمن القديم والوجه الكريم

والكلمات التامات والدعوات المستجابات

عاف هذا عن انفس الجن واعين الانس

عرضه غزای مطلع ذیب شهد

فتح ... فی الیوم الثالث شهادة ... بارك الله وفتح

موصوف ... عزت ... سلطنت عظمی

اولنمغله حاتم زیب افزای خطه سلطنت

نعمت عامه تام ودوام العالم خصوصا ... سلطان

حمد ... الارب الجلیل ... بیان

موجب ... بناه ... بشارت ... قرة العین مسرت

ایمن ... فرمان ... عین

... و ... شهریاری ... ارسال ...

... اولنمغله ... موجب ...

اعلام العیوب

حضرتلرینك مجلس عالیلرینه

طاب بقاه

سعادتلو فضیلتلو عنایتلو افندم سلطانم

استانلرینه کمال غایت تعظیم و نهایت تکریم برله کذشته دعوات صبوحیت نماور نجان ابسته تجابت رقیب دولت

فرما الحاف و ایده کیسه مبارك به فضیلتلری تقبیل اولنمغه رهبار ترهٔ ستوده عاقبت و کنار آرای با

اولدی دعواتیه عرضحال صداقت اشتمالیدر که عنایتلو افندم سلطانم بو بندن افندم استانه علیه ده ایکن بر فقیر الحال

خاتونك کریمه سنی عقد ایدوب والده سیله یانینه التور ایکیده بر سنه قدر اسوده حال اولوب بعده قاتی جاغر

اوله جق جادوب ایقف خوکریه سنه اسلامبوله کیده یم صبر ایتمز ایدوب کریمه سی و زوجم اسلامبولده فقیر

وحالی معلوم راحتی بولدم بر مدت خوشنددم اکر استنیک وارسن کیت بن جواب ابتمکله استانه یه افندیمزه

کیدوب بنزه رحمت اولسون ایچون اشبو استانه ده دولتلو عنایتلو ولی النعم صالح افندی زاده

عرضحال ایدوب حتی کونه کونه افك افترا به تصدی و اجترا ایدوب بو لحه

فی الحال اسکان یانیه ده الشیخ طاهر افندی دعبدی علی طریق للمشیخه والزیارت بلده و فلان ده

قدوم اولوب هر کون جوامع و کرسیده وعظ نصیحت ایدیه سیما اهالی بلده یه جماعت مسلمین ایله

دعا ایله مداومت ایلکله بعد طرفدن اکرامه رغبت اولندیغی به معهد جمله ارباب ذو الاقتدار اولنك

ملعقدر که فتوای شریفه موافق و اوته دنبرو قانون عرف مطابق اولانه بو دایره حضرتیه بعید الاطلاع

عنا صتیم القلب اکرامی معهد و اسای رسیده ایلدیلر سع جمله به توفیق باری

عمل حکم عن اللیث الحافظ قال کنت افتی ان الاکل لصاحب العلم ان یخرج الا العوزی

فتذکرها لیجمعوه لیشاقر حقیقت عته نیز دور

مسئله ... [illegible] ... ان الله تعالى ... [illegible]

بیك ایکیوز قرق ایکی سنه‌سی قریبچه سنه ماه شعبان شریفك اون اوچنجی گونی یوم سبت اخشامنده صکره
نصف ساعت کچدکده شمسیه قرق بر سنه ماه شباطك یدنجی گونی یوم سبت
بعد الاخشام قزم عالیه دنیایه گلمشدر حق تعالی حضرتلری صالحه خاتون ایلیه آمین

سرحد منصوره الکاهنه دن
اللطفی قلعه سنده واقع وزیر جامع شریف
محله سی سکنه سندن فاطمه بنت [illegible] فلان نام خاتونك
جانب [illegible] طاهره وارث متوفی اولمغله مخلفاتی
بیت المال عامره وراجع اولدوغی مستقین و قلعه مزبوره ده بلا بیله وارث
فوت اولنلرك جمله مخلفاتی ضبطنه مزبوره محافظی طرفندن اخذ وقبض
اولنمغله حالا قلعه مزبوره محافظی دستور مکرم مشیر مفخم اولنسو نعمان پاشا ادام الله [illegible]
حضرتلرینك طرف عالیلرندن بیت المال قبضنه مامور [illegible] عبدی اولوب متوفیه مزبوره فلانه نك
جمله ترکه سنه حکم الله واضع الید اولدوغی مخلفاتی اولان [illegible] محمد [illegible] اغا ابن فلان مجلس شرع خطیر لازم التوقیرده
النسو باعث الکتاب فخر الامثال فلان ابن فلان نام کسنه محضرنده بالمواجهه اقرار و تقریر کلام ایدوب متوفیه مزبوره فلانه نك جمله ترکه
سندن اولوب محله مزبوره ده واقع بر طرفی فلان منزلی و بر طرفی [illegible] منزلی ایله محدود ومتمایز بر باب فوقانی [illegible] مشتمل
ملک منزل [illegible] اولنادیغی [illegible] بیت المال عائده اولنمغله مجلس طالب [illegible] بنده وجمع ناسك اولان سوق سلطانیده
کوار او [illegible] ایدوب [illegible] زیاده اولنده [illegible] بالکلیه رغبات ناسك انقطاعندن صکره مبلغ [illegible] البیانه مذکور حسین اغا اوزرنده
اونوز ایکی غروشه [illegible] قرار [illegible] زیاده بر طالب آخر ظهورندن [illegible] منزل محدود مزبور قرار داده اولان مبلغ مزبور اونوز ایکی غروشه
مذکور حسین اغا [illegible] ایجاب وقبولی حاوی و شروط مفسده دن عاری بیعا باتا صحیحا شرعیا ایله [illegible] بیع و تسلیم ایدوب و ثمن
مبلغ اولان مبلغ مزبور اونوز ایکی غروش [illegible] وکالت محکمه [illegible] سمت بیت المال ایچون مذکور حسین اغادن تماما اخذ وقبض
ایلدیم اولدیغی [illegible] کون منزل محدود مزبور [illegible] اونوز ایکی غروشه اشترا و تسلم وضبط ایدوب [illegible] محدود
مذکور حسین اغانك ملک [illegible] منظور اولسون [illegible] دیده عند الحاجه

بیك ایكیوز اوتوز یدی سنه‌سی ماه جمادی الآخره‌نك یوم پنجشنبه‌سی ختمه قریب
شمسیه حسابیله اوتوز آلتی سنه‌سی شباطك سكزنجی كوننده
دوغمش شوقی حسن دنیایه كلمشدر حق تعالی
حضرتلری طول عمر ایله معمر ایلیه
علمای عاملیندن ایلیه
آمین بحرمة طه
و یس

~~بیك ایكیوز قرق سنه‌سی ماه ... اوتوز كیجه‌سی یعنی جمادی الاولینك یكرمی ایكنجی كیجه‌سی~~
~~قیزم ... دنیایه كلمشدر حق تعالی ... ایلیه~~ آمین

ارتحال ۱۵

شمسیه حسابیله ایكیوز قرق سنه‌سی كانون ثانینك یكرمی ایكنجی كونی قیزم كریمه‌سی
... حصه‌كه زقاق اولدی یعنی قمریه حسابیله قرق بر سنه‌سی اواخر جمادی
الآخره‌نك ... دوكوزنجی كیجه‌سی ... ایرتسی ... صباح حق تعالی ایلیه آمین

اشبو بیك ایكیوز قرق
ایكی سنه‌سی ماه جمادی الاولینك
یكرمی كوننده چهارشنبه كیجه‌سی
وقت سحرده كریمه‌م ... قیزی
شریفه دنیایه كلمشدر
یعنی قرق بر سنه‌سی
ماه ... ینایرك سكزنجی
كونی یوم چهارشنبه دنیایه
كلمشدر حق تعالی صالحه ایلیه
آمین

با ... بجیور
هوایه دوكوب بال ایله
قارشدروب هر كونده ...
اكل ایلیه دفعه
باقود دفعه‌ده

درهم قینا
راوند
هندستان جوزی
۱ دارچینه
روزماری قطره
بال شاه قبض
۱۲ درهم عسل مصفی اون اوچ درهمدر

عوف افندی ... دن اولور

ذکر ایتدیکی شهادة سیف وعلوی شرط

المعنون شهادة مدینة فلان محله سندن فلان ... فلان

الا بشنه الطیبه حق عدول احرار رجال ... لمبنه ... فلان و د د نام کسنه ده جلس شهاده

شهادة حسبة شرعیة ... الزام التوفرده حاضرون اولوب ادای

کیجه ... فلان جامع شریفده ایدوب قضیه مذکوره ده احتشام نمازنی

نظرا ایدیکلرده ... قرب نمازدن ... جودنسنده رشنوا ... کونا ... یوم اثنین

قبله ... عتبن منور آجنا ... استهلال رمضان شریفا ایجون ...

شریفا مره ... کی یوم اثنین ... بالذات رأی العین مشاهده و معاینه ایدلر ... رمضان المبارک هلالنی

... ابتدالی ایله التقدیر و ابنزکیه شهادتلری ... ایله ... بر بری ... ادای شهادت

شریفا ... و شهادة الواحد مقبوله ... رمضان فی علة و غیر علة و ... مواجهة ... وقوعا ... ببنه حوت

یوم ... اولمنبه یوم ... فی علة و غیر علة ... ما هو المسطور ... الشوال ... شهادة

... الی [illegible] صیام وقیام ... رمضان المبارک ... بنه ... ایدلر

اشبو بیکی ایکیوز قرق درت سنه‌سنده ذلحجه الشریفه‌نك

غره‌سنده یعنی سنه مذکورده ... یکرمی بشنجی

کونندن ... قبونلریله ... ک

دنیایه ... حق تعالی صالحه ایلیه

و والدینه میمون و مبارکه ایلیه آمین

اشبو بیك ایکیوز قرق طقوز سنه‌سنده

ذی القعده‌نك یکرمی بشنجی ده یعنی

سنه مذکوره مارتك اون التنجی

کوننده لیلة الاحدونك سحر وقتنده

ساعت طقوزده خدیجه قیزی یکنیم حاسبه

دنیایه کلمشدر حق تعالی صالحه

ایلیه و والدینه میمون و مبارك

ایلیه آمین

تسمیه تاریخ اوزره

بیك ایكیوز اون آلتی سنه‌سی ماه تاریخ بوزملك دوشنبی كیجه‌ده

كه لیله اربعا ایدی ساعت طقوزده ایدی قیزم كریمه دنیایه

كلمشدر حق تعالی طول عمر ایله معمر ایلیه وصالحه خاتونلردن ایلیه

آمین بحرمة طه ویس

[illegible]

[illegible]

[illegible]

سنة ... كانون اولك یكری اوچنجی

كیجه لیله پنجشنبه ساعت یدیده

اغوز دنیایه جوده وكهواره

شهوده پا نهاده اولمشدر

تبلیغ نور لطف یا الهی رسیده تا جمادی الاولی سکوله
حکم یاره م اولیا حمایسکری الوه لطف الماضی یمده ساعلو مع
نوس عمره اله و صح حلیه حلاله حرکت حلق و مراتب اعلا
اله کرلی لطف الله امعا تا معا

دعاء طاعون

ومن کتب سلام قولا من رب رحیم خمس مرات وعلقها
علیه سلم من شر طارق اللیل والنهار ومن اذکرها فی ایام
الوباء التی یوم ۲۸ مره کان سالما من طاعون والوبا
باذن الله تعالی

والانضباط
عدد
۷۲

یا افلادم یا واقع یا ستار یا فتاح
عدد
۱۳۰

قال الشافعي في حق ابو حنيفة

ليعمرن البلاد ومن عليها امام المسلمين ابو حنيفة
باحكام وآثار وفقه كآيات الزبور على الصحيفة
فما في المشرقين له نظير ولا في المغربين ولا بكوفة
فلعنة ربنا اعداد رمل على من رد قول ابو حنيفة

قلم لفنا كه ای شاهی جهانم
بكاتب عافيت دولت رسانم
فرار بركف آزادكان نكيرد مال
نه صبر در دل عاشق نه آب در غربال

قاسنق آقبوده بيني ايكي پارلق سنجبفيد دوزفير
درهم ١ چوزدق بر پاره بر پاره
دوزبيه بونلري صبي دقيقه كيجي اوللي بعده قاسنق آقبودن
ايكي پارلق صوينه دوكوب ايله ايكيسني قاريشدروب
٢
چوزايله نه دقيقه
مزكور ايله بولدادن
بيوكه آدنه چوزد بر مقداري
بر كونده ناظرا ايدرسه صبي چوچوقه
طادي [illegible] ايله اسهال ايچون
مجربدر

نظره زهریا داچون

ابتدای سوره بقره سوره الم نشرح سوره اخلاص
سوره فاتحه 1 1 1
واوقونه جمیع سوره 2

اللهم یا دافع البلاء
11 عدد اوچ کره ده
اوقونه

آیة الکرسی
1 عدد اوقونه

لو انزلنا
1 عدد اوقونه

بسم الله العظیم الشافی ده سویلیه رق اوقونه
لا حول ولا قوة الا بالله
9 عدد اوچ کره ده
اوقونه

حسبی حسبی حسبی
حسبی الله ونعم الوکیل
حسبی الله لجمیع اضعفه
ان ولی الله الصالحین
واذا قرأت القرآن جعلنا
بینك وبین الذین لا یؤمنون
بالآخرة حجابا مستورا
وجعلنا علی قلوبهم اکنة ان یفقهوه
وفی آذانهم وقرا واذا ذکرت
ربك بالقرآن حجابا مستورا
اوقونه بعده بسم الله الرحمن الرحیم
وما ارسلناك الا رحمة
للعالمین
بونه اوقونه

بسم الله الرحمن الرحيم

الحمد لله الذي جعل الصكوك سببا لمعاش النوائب والحوادث والصلوة والسلام على
محمد المبعوث بالشريعة المشتهرة بعزايا كافة الانام يوم يؤخذ المجرمون بالنواصي
والاقدام وعلى آله واصحابه الذين بذلوا جهدهم في نصرة الشرع واظهار دين
الاسلام اما بعد ارباب علم و عرفانه روشن و هویدا و اصحاب فهم و ذكاوته
عیان و باهردر که سلک قضاته سالک و زمره ولاة محاکمدن اولان
اخوانه صکوکك لازم و لابد اولوب اکثری علم صکّی بیلمیوب فصل قضایایه اوزره
و تسوید و تحریر ایتدیکلری حجج و سجلاتی شرعه تطبیق ایده میوب ربط قواعد
و فهم شرائط الحجة لرندن عاجز اوله رق ترتیبی صکه محتاج اولمغین بو فقیر
الفقير الضعيف العبد و افقر الفقرات حضرت عثمان داعیلری دار الخلافة
العلية المحمية استانبولده نشو و نما بولوب اوقاتن افنا ایدن التصویب
الاكثر ازمنده محمیه مذكوره ده و سائر محاكم بلدان خدای غنی الاطلاق
اعلاق علیه سنه مقارنت ایله صدور علمای عظام مخصوصا صاحب عزتلو وحید التحریر مرحوم
و مغفور بیانی زاده احمد افندی حضرتلرینک خدمت کتابتنه بنده اولمغله اثناء
کتابه ده دوشن و نابلک مسوداتنی جمع و ترتیب اوزره تحجه و تحریر و زما

نمزده

وزنا قدره واقع اولمشدر تكميل باب الجون مهام اولام ترقيا وتشرو ولمى مطالعه ايدوب
بحث الشفعيه تترك اولنان اكا ثاني ضم وعادتا بارزيه مكتوب لكن مشروع اولمباني غلاني
القافي وتصحيح ايدوب داعى دعاى خيريه وباد سه ثناى جميل والتفات اولنوب صاحب
الجون مشارع قعقعات شارع الجون ففقه وكتاب استمتاع وبو فقير فقير دعا ابله
باد بيوره لر علم حكمده فوائد كثيره يه حاوى وقواعد مرعيه يه جامع على التدريب
تحرير اولنان اظهار زه جسارة اولندى منظور شريفلرى اولان علماء عظام
وفضلاء كرام كثرهم الله تعالى الى يوم القيام حضرتلرنك الطاف عليه لرندن
مستدعا در كه واقع اولان خطا وخلل وسهو وذلتى قلم لطفله اصلاح بيوره لر بو
عنايه الملك الجليل نايل اجر جزيل اوله لر والمسئول من الله الغني العلام ان ينتفع
بها الخواص والعوام وهو الموفق للاتمام والمبشر للاختتام على يد كاتب والده ابنب
وبه نستعين **تسجيلات ابتدا ايتدكلرى اولان خاصه زنده ره ذرادرفكار** قدوا ابتداء
بالوقايع الواقعه في زمن اعلم العلماء المتبحرين افضل الفضلاء المتورعين حائز
كمالات الاواليين جامع فضائل الاخرين علم الهدى والمهتدين منار الفضل والتقي حلال المشكلات
المشكلات الدينيه في المفصلات الفقهية الحبر الماهر والبحر الزاخر محمد افندي ابن المولى
المرحوم الدراج رحمة ربه القيوم حسن افندي الشهير باستاذ العلماء والفضلاء العظام ببيري
زاده جلوى الحسني زاده القاضي بمدينة بروسه المحروسه في نوبة بنابة فخر المدرسين
افندي دام عزه **صورة كل** محدث الحدث لان كتبت فيها صورت

الحمد لله على ما يسر من نواله ونصلي ونسلم على سيدنا والله
وصحبه نهنده جديدة الحدث لتصحيح الوثايق عند
كونه ينفع الرعية الاوامر القدسية والملك نسب
المشكلة والدفاتر المتقدمة بالحوادث
الشرعية والنواير الشرطية الوصف في
زمن العبد الفقير اليه سبحانه وتعالى لطف الله الباري
المولى وقيد بتصديق وتصحيح صنف علم الافاده
والبقية من الاف محمد العلماء المحققين وقدوة
الدين مولانا محمد اسعد الدعو بنيقي الله افندي زاده
وانا ابن ناده جارية سنة محمد صلى الله تعالى عليه
وسلم ما ودونت الصكوك بالقلم مع الشرع الشريف
بهذا الامر الشرع في غرة فلان لسنة فلان

الحوادث الواقعة بين يدي العبد الفقير الراجي برحمة الغني القدير الى شيء مما قد ثبت لديه من الحجج
والاقوام المقصرة علمه المنوط في اصولهم عن فلان افاض الله نوع عليه سجال العفو والغفران
الشهير بين الناس بفلان زاده محدث لان يكتب فيها صور الصكوك
والوثائق لمس الحاجة اليها صيانة الاموال وقطع المنازعات بين الخلايق في زمن
العبد الفقير فلان الشهير بفلان زاده عفي الله تعالى عنه التقوى زاده صورة اخرى لمجلدات
اتخذت لان يكتب فيها صور الصكوك والسجلات المحررة الشرعيات
الواقعات بين يدي الفقير فلان القاضي بالديار المحمية كتاب النكاح صغيره صبيا ولاية
تزويج صورتيدر دار الخلافة العلية قسطنطينية المحمية ده قيروز اغا محله سي ساكنلرندن
فخر الاماثل [illegible] احمد اغا ابن فلان نام كمسنه مجلس شرع شريفده [illegible] اهاليسندن
باعث الكتاب محمد چلبي بن فلان نام كمسنه محضرنده اقرار و تقرير كلام ايدوب
صلبيه صغيره قيزم اولان خديجه يى اكي الطن نقدان و بر التون نقدان [illegible] بيك
عدد قطعه رايج في الوقت اقچه مهر معجل مقبوض و بش بيك [illegible] مهر مؤجل اوزرينه
حضرت خلاقك امر شريفي و رسول اكرم و حبيب محترم صلى الله عليه وسلم
حضرتلرينك سنت سنيه مطهره لري اوزره ولايتم حسبيه زوجيته كتب ايده الاسماء مسطور اولان
شهود محضرلرنده مزبور محمد چلبي ايجاب و تزويج ايلدم ديديكده مزبور محمد چلبي دخي وجه
مشروح اوزره عقد مزبوري قبول و تزويج اتمكين ما وقع بالطلب كتب اولندي
حرره في صغيره نك حي ولايته تزويج صورتيدر صغيره حاصله شفقه لرندن اولوب
محجوبه [illegible] علي شاه جديد محله سنده [illegible] بوتوندن اقدم وفات ايدن
ابراهيم اغا ابن فلانك صلبيه صغيره قيزي خديجه نك لا ابوين [illegible]

اولديغي

اولدیغی صالح آغا ابن احمد و یوسف بن عبد الله نام کمسنه لر شهادتلریله بحضر خصم جا
صدوره شرعاً ثابت اولان شعبان بن بابا نام کمسنه شرع شریف قیدیه محمیه مزبوره‌ده فلان
محله‌سی ساکنه‌سندن باعث الکتاب عثمان بک ابن فلان نام کمسنه طر
فندن خصوصاً آتی البیانه وکیلی اولدیغی ذات هدان مزبوران صالح آغا و یوسف
چلبی نام کمسنه لر شهادتلریله شرعاً وکالتی ثابته اولان اسمعیل بک ابن فلان نام
کمسنه محضرنده اقرار و تقریر کلام ایدوب لابوین قرنداشی متوفای مزبور ابراهیم
آغانک صلبیه صغیره قیزی مزبوره عائشه‌یه ولایتم حسبیله موکل مزبور عثمان بگه ذی
کفابره اسکدری مسطور اولان شهود محضرنده التی بیک اقچه مهر معجل و اون بیک
اقچه مهر مؤجل اوزرینه انکاح و تزویج ایدوب ارکده وکیل مزبور اسمعیل بک دخی موکل
مزبور عثمان بک ایچون بالوکاله وجه محرر اوزره عقدی مزبوری قبول و تزویج
انکاحی ماوقع بالطلب کتب اولندی طرفیندن وکالت ایله نکاح صورتیدر
محمیه استانبولده فلان محله‌سی ساکنه‌سی کرمه فاطمه نام خاتونک بابسی طرفندن
خصوصاً آتی البیانه وکیلی اولدیغی ذات مزبوره یا معرفت شرعیه عارفان
اولان فلان بن فلان و فلان بن فلان نام کمسنه لر شهادتلریله بحضر خصم جا جدوده شرعاً
ثابت اولان محمد بن فلان نام کمسنه مجلس شرع خطیر لازم التوقیرده محمیه مزبوره‌ده فلان
محله‌ده ساکن فخر الاعیان احمد بک ابن فلان طرفندن اقرار ان الذکری نفسه تبعیه
وکیلی اولدیغی ثابت شرعی اوزره ثابت اولان زید ابن ثابت نام کمسنه محضرنده
بالوکاله اقرار و تقریر کلام ایدوب قبلنم موکله مزبوره فاطمه‌یی ... اعطا الف ملک اجر
شرعی و حضرت رسول اکرم صلی الله علیه وسلم حضرتلری شریف مطهره‌سی اوزره

اون بیک اقچه مهر معجل معتبر صحیح دراتی عنده تسمیه صحیح مهر مؤجل اوزرینه رضالرییله شهود
محضرنده موکل مزبور احمد بکه وکالتله حسبه عقد نکاح و تزویج ایلیم دیدکده وکیل مر
مزبوره دخی موکل مزبور احمد بک ایچون اوجه [illegible] اوزره بالوکاله تزویج و قبول
ایتکلری ما وقع بالطلب کتب اولندی **وکیلی اولان صغیره یه قاضی انکاح**
صورت سنه رحمیه ادرنه محلاتنده فلان محله [illegible] ساکنه [illegible] بوندن اقدم
فوت اولان یوسف بن عبدالله نک صلبیه صغیره قزی خدیجه یه حسن
بن احمد نام کمسنه تزوج طالب اولوب لکن مزبوره خدیجه نک اولیاسندن نکاحه
قادر قریبی اولمامغله حاکم موقع [illegible] کتاب [illegible] حسن [illegible] صغیره مزبوره
یه اون بیک اقچه مهر معجل والی بیک اقچه مهر مؤجل اوزرینه ولایت حسبیه
گشتو مجلس شرعده حاضر اولان شهود محضرلرنده کندی کفوی اولدیغی متیقن
اولان مرقوم حسنه انکاح و تزویج ایتدکده اولدخی [illegible] اوزره [illegible] تزوج
ما وقع علی رفعه کتب و ترقیم اولندی **صغیره نک عمی وکیل اولمغله صغیره اوغلنه**
تزویجی اثبات صورت سنه رحمیه استانبولده [illegible] محله ساکنه [illegible] محمد نام صغیرک
باباسی و وصیسی باعث الکتاب احمد افندی ابن [illegible] نام کمسنه مجلس شرع شریفده
لابوین قرنداشی اولوب محمیه مزبوره ده وفاتی [illegible] ایکنجی بوندن اقدم فوت
اولان الحاج حسن بن [illegible] نک صلبیه صغیره قزی خدیجه نک وصی مختاری اولمغله
ترکه سنه واضع الید اولان فلان بن فلان کمسنه محضرنده اوزرینه دعوی و تقریر کلام
ایدوب صغیره مزبوره خدیجه نک بن لابوین عمی [illegible] نکاحه [illegible] اقرب
اولمغله تاریخ کتاب سنه سی شهر ربیع الاولک یکرمی اوچنجی کونی ذکر اولنان

اسکندر

اسکندر پاشا محله‌سنده ساکن اولدیغی منزلده شهود محضرلرنده صغیره مزبوره یه صدر
نسبه اتمکسزین صلبی اوغلی محمد افندینک وصی مختار اوزره ولایتم حسبیله نکاح و تزویج
و قبول ایدوب صغیره مزبوره جدجه اوغلی صغیر مزبور محمدک زوجه منکوحه‌سی
اولدقده نصاره اوتوز بری گون مرور ایدرک شهر ربیع الآخرک اون ایکنجی گونی صغیره
مزبوره فوت اولمغله ارثی زوج منکوحه‌سی اوغلی صغیر مزبور محمده و والده‌سی کریمه
بنت حمزه یه و لا ابوین قرنداشی احمد نام صغیره و لا ابوین قرنداشی امینه نام صغیره یه
منحصر اولمغله ترکه‌سنه واقع الید اولان مزبور حمزه یه [illegible] متوفاه
مزبوره جدجه‌نک ترکه‌سنده اولوز التی [illegible] اوغلی مزبورک حصه‌سی
اولان اون [illegible] مطلوبدر دیدکده عقب السؤال
وصی مزبور جوابنده صغیره مزبوره جدجه‌نک ترکه‌سنه بالوصایه واضع الید اولدیغی
اقرار [illegible] اوزره [illegible] انکار اتمکله مدعی مزبوردن مدعاسنه
مطابق بینه طلب اولندقده ذکر اولنان اسکندر پاشا محله‌سی [illegible]
امام رسول افندی ابن [illegible] و موذن حسن خلیفه ابن [illegible] نام کسنه‌لر لاجل الشهاده
مجلس شرعه حاضران اولوب استشهاد اولندقلرنده فی الحقیقه تاریخ کتابدن [illegible] سنه
شهر ربیع الآخرک اون ایکنجی گونی وفات ایدن صغیره مزبوره جدجه بنت [illegible]
[illegible] حیاتنده اولادیغی گون [illegible] مزبور احمد افندینک ساکن اولدیغی منزلده
بزم حضورمزده صدر نسبه اتمکسزین [illegible] صغیر اوغلی مزبور محمد افندینک ولایتی [illegible]
انکاح و تزویج و [illegible] ولایته تزوج و قبول ایلدی بز بو قضیه‌یه بو وجه اوزره شاهدلرز
شهادت ایدرز دیو هر بری ادای شهادت شرعیه ایتدکلرنده شهود

مزبوران تعدیل و تزکیه ایچون صوب شرعدن تعیین اولنان مولانا فلان افندی
ابن فلان ذکر اولنان اسکندریه محکمه سنده وار وب اهالیسندن محمد بن فلان
و فلان بن فلان و فلان بن فلان نام کمسنه لردن شاهدان مزبوران ایچون استخبار
ایلدکده بونلر عدول و مقبول الشهاده لردر دیو خبر ویردکلرینی مولانای مزبور دخی مزبور
محکمه ده تحریر و معارف اولنان فخر بن فلان ایله عرض شرعه مکتوب علی وفقه انها
و تحریر ایدوب شاهدان مزبوران ستر اوصافلری تعدیل و تزکیه اولندقدن صکره
شهادتلری مقبول اولمغین موجبنجه صغیر مزبور محمدک وجه محرر اوزره وارثیتنه بعد
الحکم الشرعی صغیره مزبوره خدیجه نک ترکه سندن اولنوز سهمندن اون
سکز سهمی صغیر مزبور محمد ایچون بابسی و ولیسی مرقوم احمد افندی یه تسلیم وصی مزبور
محرره یه بتتبع اولنان ما وقع بالطلب کتب اولندی فوت اولان صغیرک حیا
حیاتنده عمی و ولیسی کندو صغیره اوغلنه طلاقندن ولایت ایله مهرینی ثابت
اولمقده مهرینی دعوی اولنمغین صورتنه رفع الاحصر ولایت اتا طوسیه لارنده
صغیره سی اهالیسندن اولوب محکمه استانبولده وفات ایدنده دار الحدیث محله سنده
متوطن اسکندریه بفکره بوندن اقدم طرفین شرع تعیینده وفات ایدن الحاج حسین بن
فلان بن فلانک صلبیه صغیره قزی اولوب محله مزبوره ده کم ایکی وفات ایدن
خدیجه نام صغیره نک وارثی زوجی محمد تام صغیره و والده کریمه بنت فلان و لابوین
ارقوزنلشی ذکر محمد لابوین قزقرنداشی امنه یه منحصره اولدیغی شرعا ثابت اولدقدن
صکره صغیران مزبوران محمد و دیگر محمده فلان نصبی و فاطمه نک وصی مختاری ارباب ارادندن الحاج
الحاج ابوبکر بن فلان مختص شرع تعیینده متوفای مزبوره خدیجه نک زوجی مرقوم محمدک بابسی و ولیسی
اولان احمد افندی ابن فلان محضرنده اوزرینه دعوی و تقریر کلام متوفات مزبوره خدیجه نک مرحوم

الحمد

احمد افندی ابن فلان الامور شرعیه‌یی وکالة اقربا اولمغله مزبوره خدیجه‌یه حیوتنده تاریخ کتابدن سنه‌سی شهر ربیع
الاولنک یکرمی اوچنجی کونی تسمیه مهرالمعجل من شهود وطرفلرنده مجلسی اوفقی صغیره مزبوره محمد الحاج و
وتزویج وبه ولایته تزویج وقبول ایتدکده مزبوره خدیجه وفات ایدوب صغیره مزبوره‌یه
باباسی قبولنده مقبوض شرعیه ایله صاغی اولنلرک مهر مثلی سکز یوز غروش اولمغله صغیره مزبوره
محمدک باباسی ووصیسی اولان مرحوم احمد افندی به سوال اولندقده مبلغ مذکور سکز یوز غروش
صغیرلرن مزبوران ان تعهدلری اولان یوز اوتوز غروش وتربلت غروشی سنو مزبور محمدک
مالندن بادکر تسلیمه تنبیه اولنمق مطلوبدر صغیره مزبوره‌نک وجه مشروح اوزره مهر مثلی ایکون الفی
یوز غروشده حیوة زیاده انکار انلمق مدعی مزبوره‌دن زیاده مزبوره ایچون بینه طلب اولندقده اثبات
بینه دن اظهار عجز ایدوب صغیره مزبوره‌نک تحلیفی شرعی اولمدقده ماعداقی الاصل مدت مزبوره
اهالیسندن اولوب [illegible] قاضی فخر افندی ابن فلان بن فلان مزبوره خدیجه‌یه باباسی قولندن
ماتحت شرعیه ایله صاغی اولنلرک مهر مثلی الفی یوز غروشی در حسوا علی طلاق الشهادة قبر ویر حزبه
مو جنبه مبلغ مزبور یوز غروش مصرف صغران مزبوران دیکر محمد وفاطمه‌نک حقه لری اولان اون
الفی غروشی وایکی ثلثی مدعی مزبوره صغیره مزبور محمدک مالندن تسلیمه مزبور احمد افندی
سنه ایدوب ما وقع بالطلب کتب وترقیم اولندی **نکاح محکمه نشره فاسداوله یغی صورتیدر**
محمیه اسلامبول سعادته فلان محله‌سی ساکنه‌لرندن خدیجه بنت فاطمه نام خاتون زوجی معهد الشریف
الشرعی مجلس شرعی شریفده زوج شکوجی باعث الکتاب احمد اغا ابن فلان نام
کمسنه احضار ومحضرنده اوزرینه دعوی وتقریر کلام ایدوب زوجم مزبور احمد اغا یوندن
اقدم بنی تزوج مراد ایتدکده ارک ایله تکی کمسنه‌لر مزبور احمد اغا ایچون منصب جلیل
وماشه صاحبی در دیو اطماع وترغیب ایله تکاری اجنه بنم باغی کشو مجلس شرعیده حاضر
اولان محمد ابن احمد نام کمسنه‌یه توکیلی نموده مزبور ایله اجنبوب الغنی عقد نکاحه توکیلی ایدوب

نكاحه اولمشيدي شمدي مرقوم احمد آغانك حقنده اولان كلمات صحيحه اولميوب خلافي ظاهر اولمغله رجوع ايدوب
نكاح مزبوري فسخ ونيجه ديه تفريق اولنمق مطلوبمدر ديدكده مدعيه مزبورهنك تقريري اوزره
تفكيكي شرط مذكور ايله تعليق اولنميوب الحق نكاح شرط موسوم ايله اولمغله نكاح فاسد اولميوب
مدعيه مزبورهنك رجوعي صحيح اولامغله مرقوم احمد آغايه شرعا تعرضدن منع اولنه مدعيه
مزبوره يه وجه معارضه دن منع اولنه ديو جواب مرقوم بالطلب كتب الي الذيل **لفظ وصيت ايله**
اولان نكاحك اثبات صورتيدر محميه استانبولده واقع محله سي ساكنلرندن باعث الكتاب
احمد آغا ابن فلان نام كمسنه محفل شرعده مزبوره ساكنلرندن الحمد بو بندن اقدم
فوت اولان امام حسن افندي ابن فلان بن فلانك صلبيه صغيره قزي خديجه نك وا
والده سي وحاضنه سي اولان عائشه بنت فلان نام خاتون محضرنده اقرار ودعوي وتقرير كلام ايدوب
متوفاي مزبور حسن افندي ابن فلان حال حياتنده تاريخ كتابدن اوج سنه مقدم قزي صغيره مزبوره
خديجه يي بالكه تزويج مراد ايتدكده شهود محضرنده قزم خديجه يي الآن كه وصيت ايلدم ديو
ديدكده بن دخي ايلدم ديوب وصيت لفظيله منعقد اولمشلين حالا مزبوره عائشه والده سي
اولمغله مزبوره خديجه يي بكا ويرمدن امتناع ايدر سؤالو اولنسون ديدكده عقيب السؤال مز
مزبوره تزويجي متوفاي مزبورك بو وجه محرر وصيت لفظيله انكاح وتزويجي انكار
ايتمكله مدعي مزبوردن بو وجه محرر بينه طلب اولندقده عدول احرار رجال مسلميندن
محله مزبوره اهاليسندن فلان بن فلان وفلان بن فلان نام كمسنه لر الاجل الشهاده مجلس شرعه
حاضران اولوب اثر الاستشهاد الشرعي في الحقيقه متوفاي مزبور امام حسن افندي ابن
فلان حال حياتنده تاريخ كتابدن اوج سنه مقدم قزي صغيره مزبوره خديجه يي گشبو تزيد
مزبور احمد آغايه تزويج مراد ايتدكده بزم حضورمزده قزم خديجه يي سكا الآن وصيت
ايلدم ديدكده مرقوم احمد آغا دخي قبول ايلدم ديو وصيت لفظيله نكاح منعقد اولمشدر بو خصوصه

بو وجه اوزره

بو وجه اوزره شهود عدول زور شهادت ایدرز دیو بهره اوله شهادتده شرعا قبول ایله که بونده غیب رعایة
شرائطها الشرعیه شهادتلری مقبول اولمغین موجبنجه بعد الحکم ما وقع بالطلب کتب اولندی

بکر اولمق اوزره تزویج ایدوب خلوت صحیحه اولدقده ثیب بولنوب تطلیق ایتدکده مهر
تماما لازم اولدیغی صورتیدر دار الخلافة العلیة محمیه استانبولده فلان محله سی ساکنلرندن باعث الکتاب
زینب خاتون ابنة احمد مجلس شرع شریفده زوج مطلقی عمر بن فلان نام کمسنه محضرنده دعوی
و تقریر کلام ایدوب مرقوم عمر بوندن اقدم بنی بکره اولمق اوزره اون بیک اقچه مهر معجل
ایله تزویج ایدوب خلوت صحیحه اولدقدنصکره بنی ثیب بولدم دیو تطلیق ایتمکله حالا ذمتنه
لازم اولان اون بیک اقچه مهر معجلی طلب ایلدکده بنا علیه ایتمکله سؤال اولنوب الیوم
لمسی مطلوبمدر دیدکده عقب السؤال مزبور عمر جوابنده فی الحقیقه مدعیه مزبوره زینب خاتونک
تقریر ایلدیکی منوال اوزره اولدیغنی اقرار و اعتراف اما تمکین فتاوای قاضیخانده اذا تزوج
امراة علی انها بکر فوجدها غیر بکر علیه کل المهر لان البکارة لا تستحق بعقد النکاح
دیو مسطور اولوب خصوصا خلوت صحیحه دنصکره مهرک کاملا لزومی مسطور اولمغین موجبنجه
مدعیه مزبوره نک مهر معجلی اولان اون بیک اقچه یی اداء و تسلیمه مرقوم عمره تنبیه اولنوب ما وقع
بالطلب کتب اولندی

باب ما یتعلق بالطلاق زوجه سنی بائنا تطلیق و ذمتنده اولان مهر معجل و نفقه
عدتنی زوجه سنه متعلق دعوادن مهری اخذ ایدن ابرا صورتنده بیان ... محمیه استانبولده
فلان محله سی ساکنلرندن فلان بن فلان نام کمسنه مجلس شرع خطیر لازم التوقیرده زوجه سی اولوب
ذات معرفت ... عارفان اولان فلان بن فلان و فلان ... نام کمسنه لر تعریفلریله معرفت
اولان فاطمه بنت فلان نام خاتون محضرنده تقریر کلام ایدوب مزبوره فاطمه نک ذمتنده
اولان اون بیک اقچه مهر معجل و نفقه عده معلومه سی ایچون ... بیک اقچه یی مزبوره فاطمه یه
دفع و تسلیم ایدوب مزبوره یی طلاق بائن ایله تطلیق ایلدکده نفسلره زوجیت ... ده

مستقلة عادة دعوادن بری بر جزء آخر کندی نفی ابراء عام فی جلی الشرع الا براء و استحلالا ایلدک دیدکده
مزبوره فاطمه مرقومه فلانه جمیع کلمات دنیه‌ده ما تصدیق و شاهدا تحقیق اتخالدن ما هو الواقع بالطلب
کتب اولندی **صورت اثبات طلاق مدر** محمیه استانبولده فلانه محله سی [illegible] کلن لرندن
باعث الکتاب [illegible] بنت فلان نام خاتون مجلس شرع شریفده محمد بن فلان نام کمسنه
محضرنده اوزرینه دعوی و تقریر کلام ایدوب مزبور محمد بوندن اقدم زوجم اولمغین تاریخ
کتابدن اون کون مقدم بنی طلاق بائن ایله تطلیق ایدوب بنده حالا مطلقه اولمشکن
حالا مزبور محمد تطلیقنی انکار ایدوب بنی زوجیتمه معارضه ایلمکدن مراد ایدرم سؤال اولنه
اولنوب منع اولنمسی مطلوبمدر دیدکده عقیب السؤال و عقیب الانکار مدعیه مزبوره دن بینه
طلب اولندقده عدول احرار رجال مسلمیندن محمد مزبوره ساکنندن فلان ابن فلان و فلان ابن
فلان نام کمسنه لر لاجل الشهاده مجلس شرعه حضور اولوب استشهاد اولندقده فی الحقیقه گیجه
مزبور محمد چلبی تاریخ کتابدن اون کون مقدم بزم حضورمزده زوجه سی کشبه مدعیه مزبوره
یه طلاق بائن ایله تطلیق ایدوب مزبوره کرچه مرقوم محمد چلبی دن مطلقه اولمشدر بز بو
خصوصه بو وجه اوزره شاهدلرز شهادت ایدرز دیو بر وجه شرعی ادای شهادت
شرعیه ایلدکلرنده بعد التعدیل و التزکیه شهادتلری مقبوله اولمغین موجبنجه بعد الحکم ما هو الواقع
بالطلب کتب اولندی **تنفیذ طلاق عدم وقوع** محمیه استانبولده [illegible] آغا محله سی [illegible]
لرندن صدیقه بنت فلان نام خاتون مجلس شرع انورده زوجی محمد بن فلان محضرنده اوزرینه
دعوی و تقریر کلام ایدوب مزبور محمد بوندن اقدم محله سی اولان [illegible] بیکدر
اولدقده بنی تمام اوچ طلاق ایله بوش کیدر دیسم بعده الیوم بر [illegible] حالا محمد اولور دیدکده
مزبور محمد چلبی جوابنده اگر بر سنه تمامنه دکین کلوب ساکنه اولمازسم ارادتک الینده
اولسون تفنن طلاق و برمیوب شهود محضرنده اقرار ایدوب بنده اوچ شرط اوزره
[illegible] ایدوب بعده مزبور محمد چلبی سنه کیدوب بر بلنجه سنه آنده مکث

ایدوب

ایدوب طلاق وقوع بولمدی [illegible]

اعلام صدر بندر خاکپای دولتلرینه عالیه لرینه معروض عبد داعیلری بودر که صاحبه عرضحال

امة الله خاتون مسطوره الاسم مصطفی اغا ایله مرافعه شرع قویم اولدقلرنده بوندن اقدم قاضی مصطفی افندی

حضورنده مرافعه و شرع شریف قانونه مراجعت [illegible] ده مسطوره [illegible] ارضی [illegible]

الحق مزبوره نك [illegible] و ارضی مذکوره مرحوم مصطفی اغا یه حکم و اعلام و [illegible] حضرت وزیر

والی النعم [illegible] قطع و [illegible] مصطفی اغانك [illegible] عالی ایکن [illegible]

سلیم شاه افندی حضورنده مرافعه و [illegible] مراجعت [illegible] حکم شرعی لاحق

و حجت شرعیه اعطا و حضور داعیلرنده مفصلا ثابت و بعد النظر کذلك حکم شرعی لاحق

و امضا [illegible] اولنوب و مزبوره خاتون شرعیه [illegible] و مبلغ [illegible] مقدم [illegible]

[illegible] حضور عالیلرینه ا

اعلام اولندی [illegible] ۱۸۶

۶۲

اعلام صدر بندر

خاکپای دولتلرینه معروض دولت عالیه بودر که

[illegible] بیك [illegible] التی [illegible] والیسی [illegible] الاحق الناظر

افندی [illegible] و تخصیص [illegible] اعداب ایدن

بیك [illegible] بعد الاخراج [illegible] باقی [illegible] خوش و [illegible]

باب [illegible] معروف شرع [illegible] معروفیه [illegible]

مزبوره [illegible] و تخصیص و [illegible] والی النعم [illegible] مزبورك

معنیه علیه [illegible] ارسال اولنه [illegible] واقع حالدر حضور عالیلرینه اعلام اولنمشدر

حسن حال ایچون اعلام صدر بندر

در دولت [illegible] عرض [illegible] مدینه

[illegible] بیك [illegible] التی [illegible] شریف مصر [illegible]

التهلك [illegible] مرف [illegible] اولوب بو وجهله [illegible] حکام [illegible]

اهل عبده دخی مسلحی موحد بیع ایله ایجاب ذمت رعایا فتوالرینک حقوقا گسترری ایلیلک
معتمد قناری اولوب خدمت مذکوره ده اهمال و ادنا فتور و غفلتی علی العموم مقرر فقد و اعتبار طلبی
اوضاع و اطوار ندن رافضی و شکران اوزره اوله قدرنده ن ماعدا خصوصیلک راحتنه
ساعی و ادوام علیه ایله واقف اولان امور مهمه نک سهولت وجهی اوزره اتمامنه
بادی اولمغله بالجمله اسلامدن علما و صلحا و سائر جماعت مسلحی و اهل ذمتدن
توجه بنظری و سؤ رضاحتی اولان اختیارلری و سائره اوجوه قدیمه حقوقا فتوا اتفاق
و الی دیه مرقوم منه توکلت و جه مشروح اوزره حسن حالتی اخبار و حقوقا کلنددن
امتثال حسنی اظهار ایدوب بنتا اوزره اولدیغ ارباب اغراضدن بعض حاسدو
و دراهمیه طمع اولنماییه اوالی ب فتنه ف دیجه غرض فاسدلرینی اجرا ایچون دولت
علیه ده خلاف اتهامات و شکوا ایله بهتان و افترا ایله بعض قیدیاب ایدرلر سه صفا
و اعتماد ایله بولمغه امنعه رجا بیوجه و تقریر و انهاء قریبی در دولت مصیره عرض واعلام
ایدرسو الحاح و التماس اتدیکلرندن ماعدا حقیقت حالی بلجمله اولنان مسئوال
اوزره اوله معنیه بود احبرنیک حقی علی خط اولوب اوله واقع حالدر بالالتماس
در دولتمداره عرض و اعلام اولندی باقی الامر لمن له الامر کذر تحریره فی الیوم الثالث
عشر سعد شهر المعظم سنه تسع و تسعین و مائة الف

اعلام صورتیدر

و انجلک قورشوجه دن ناشی و مکتوب شرعیه تعزیر کلام ایله یکه جو کیچه بیم اوجی یفعا قورشوجه
او سی عیون قاریب و عثمان و محمود اوغلی حاجی و ابراهیم کرشته و بلک قیزی ذی القعده
اخذ و غضب ایلدکلرینه مرقومدن احضار و انهاری مطلوب ایدر علیه حال ارسال
اولندی بنده میم الحق و اخر ربیعه العشر ایکی کرم لطف الله 11 ج سنه 1213
المولی باتمعا ده مدرسه علام
عینه

ادعوب کلوب بکا حلالق اولا عقد بنده اقچه بر مبلغ سنه تاخیر ندن صکره نفسنی بوشنامغه
معلقه اولمشلر حالا مزبور محمد چلبی کلوب بنم زوجتم معارضه سی انک مرادی ایدر
سؤال اولنوب منع اولنمسی مرادمدر دیدکده مدعیه مزبوره خدیجه نک تقریری اوزره
سنه تمامنده نفسنی طلاق ویرمکه قادر اولمق تاخیر ایدوب بر مبلغ سنه مرور ندن
صکره طلاق ویرمکلکنه لازم کلمیوب الیوم نکاحه سی اولدیغی معترف اولمغین بر او
اولمغین مزبوره خدیجه بر وجه محرر معارضه دن منع اولنوب ماوقع بالطلب کتب او
اولندی خیار بلوغ ایله اختیار فرقت و فسخ و اشهاد محکمه یه استنبولده جبه جی
باشی محله سنده ساکن اولوب صغیره یکیچ اکیجی یوندن اقدم فوت اولان حمزه آغا ا
ابن قاسم نک صبیه صغیره سی اولوب سن و حیبه سنک بلوغ ... معترف اولان بالغت
الکتاب ... نام بکر بالغه مجلس شرعده ... بابا سنک لاوقت ... اولوب مصطفی بن
... نام کمسنه صبیه اوفی اولوب سن و حیبه سنک بلوغ ... و بلوغنی معترف اولان
امه نام ... دعوی و تقریر کلام مزبور مصطفی و ... اولمغه تاریخ
کتابدن ... سنه مقدم ... اولوغی مزبوره امه صغیره ده ایکی طرفدن بیلک
ولاینه ... بیلک ... ایله النکاح و تزویج و تزوج ایدوب ... لیکن
ایجون خیار بلوغ اولمغه ... تنک سنه سی ... اتیده ... جهار شنبه کوننده
حیض کوروب بالغه اولدیغم حینده فرقت اختیار اتمکله نکاح مزبوری فسخ و اشهاد
اتمشیدم حالا مزبور امه ده سؤال اولنوب فرقت مزبوره یه حکم و بینمزه تفریق اولنمغی
مطلوبمدر دیدکده عقب السؤال مزبور امه حاضره ... بر وجه محرر اوزره تزویج و
تزوجی اقرار و مدعیه مزبوره نک حیض ... فرقت اختیار ایدوب فسخ عقد
نکاح ایتدیکنی انکار اتمکله مدعیه مزبوره دن مدعاسنی بینه طلب اولندقده عدول
احرار رجالدن ... مزبوره ده فلان بن فلان و فلان بن فلان نام کمسنه لر لاجل الشهاده

مجلس شرعه حاضران اولوب استشهاد اولنان فلانه نده في الحقيقة سنه مزبوره رجبنك ابتداء
چهارشنبه كونی مدعیه مزبوره نك بر مجلسده بائنه وارمغه مدعیه مزبوره بزه بن
بو مجلسده بو ساعتده صبيه كوروب بالغه اولدم ان الحاج مصطفى دن فرقت اختيار ايدم
ايدوب بابام ملك ... اوغلنك ايتديكی نكاحی فسخ ايتدم سز شاهد اولك ديو بزی
اشهاد ايتديكی بز بو خصوصه بو وجه اوزره شاهدلرز شهادت ايدرز ديو
اداء شهادت شرعيه ايتدكلرنده بعد التعديل والتزكيه شهادتلری مقبوله اولمغين
مزبوره امهاتی حاصل بلوغنده فرقت اختيار ايدوب نفساً و دلالةً خيارلرك
ابطالی ايدر قولاً و فعلاً بر شیء صدور ايتديكنه تمييز ايتديكی اولنمقده اولدقچی على وفق
المسئول ... بابه التی الاعلی ... موجبنجه عقد مزبورك فسخنه بعد الحكم ما وقع
بالطلب كتب اولندی صغيره بالغه اولدقده ويا غير مجبر نكاح ايتديكی نكاحی اختيار بلوغله
فسخ و اختيار فرقت ايتديكی صورتيدر محميه است ... فقدان اوزر ذكر اولنان محله سی سكنه
لرندن اولوب ذاتاً معروف شرعيه ايله عارفان اولان محمد مزبوره يا البلغه بردن آنجاق
ابن فلان و فلان بن فلان نام كسنه لر تعريفی ايله معروف اولان امنيه بنت فلان
نام بكر بالغه مجلس شرعه انور ده تقرير كلام ايدوب اقدم ... بابام الحاج مصطفى
نك ... اولوب عمم الحاج رمضان نام كسنه بنی حال صغرمده غائب
عن المجلس مرادسی فلان نام كسنه يه نكاح صحيح ايله نكاح و تزويج ايدوب مزبور مرادی وجه
محرر اوزره عمم مزبور الحاج رمضانك ايتديكی نكاحی قبول ايتميوب خيار بلوغمه نفسی
... حقوق اولدقده فسخی حقوقنده تزوجم مزبور مرادن فرقت اختيار
ايدوب فسخ عقد نكاح واشهاد ايلدم وقوعی اوزره تحرير و تسجيل اولنماسی مطلوبدر

خيار بلوغله عقدك عدم

ديدكده واقع حال ... بالطلب كتب اولندی

صحت صورتيدر محروسه ... قاضی اولان افندی نامی ... فلان نام

لرندن

زوجهٔ مزبوره رقیه بنت فلان نام بکر بالغه ذاتًا بعد التعریف الشرعی مجلس شرع شریفده لابوین عمی اوغلی
اولوب حالا زوجی داخلی اولان باعث هذا الکتاب لسان رجب بن فلان نام کمسنه محضرنده
اوزرینه دعوی و تقریر کلام ایدوب بنی حال صغرمده لبنی باشنده ایکن لبنی والده‌م اولان مسفوره جمعه
بالمجلس علی ماله اون بیک اقچه مهر معجل ایله شهود محضرنده بنی مزبور رجبه انکاح و تزویج ایدی مزبور رجب
بنی منوال محرر اوزره تزوج ایدوب لکن حالا حد بلوغه یتشمده اولوب تاریخ کتابدن
اون کون مقدم تمامًا مزبوره ده کیجه اولدیغم ساعتلرده وقت ظاهرده بالغه اولدیغم حینده او
اوکی بابام نه ابجی فلان و یانمده عایشه و مریم نام خاتونلر حاضر بالغه اولدوم واروب حالا
آدم گوندروب شهود اولسون دیمشدم حالا مزبور رجبه سؤال اولنه اولاب بروجه محرر اوزره
نکاحی فسخ اولنوب بنمله تفریق اولنمق مطلوبمدر دیدکده بو مرتبه‌دن زیاده سوزی
واختیاری اولدیغی سؤال اولندقده مزبوره رقیه بو مرتبه‌دن غیری سوزی و اختیاری اولمیوب
موجودی مزبوریه اول حینده اشهاد ایتدیکنی اعتراف ایلدیکن مدعیهٔ مزبوره وجه محرر
اوزره نکاحی فسخ ایتدیرمک خصوصنده حین بلوغنده حق فسخی اختیار ایلدیم دیو اشهاد
اتمک لازم اولوب تجزیه ایتدیکی وجه اوزره شرعًا عقد مزبوری فسخ ایتدیرمکه قادره او
اولدیغی مزبور رجبه مدعیهٔ مزبوره وجه محرر اوزره معارضه‌دن دفع و منع اولنوب
ما وقع بالطلب کتب اولندی

صورت فی طلاق الفار

... السناشبولده ... محمیه‌سی
... باعث الکتاب خدیجه بنت فلان نام خاتون طرفندن خصوص آتی البیانه وکیل
اولوب وکالتی ذات مزبوره‌یه معرفت شرعیه ایله عارفان اولان فلان بن فلان و فلان
بن فلان نام کمسنه‌لر لاجل الشهاده شهادتلری شرعًا ثابته اولان احمد افندی ابن فلان نام کمسنه
مجلس شرع انورده ... مزبوره‌ده ... محرمیتی ... اکیمی یوندن اقدم و
وفات ایدن ابراهیم بن فلان نام کمسنه‌نک وارثه‌سندن ترکه‌سنه واضع الید اولان
برادری ... بنت فلان و فلانه بنت فلان نام خاتونلری محضرنده خصوص

ثنا البينات لكنه اولديغي ذاته زعمي موقوف نه عليه عارفان اولان موسى بن فلان بن فلان
نام كسنه لر شهادتلريله ثبوتي ثابت اولان احمد جلبي بن فلان ايله متوفاي مزبورك ورثه سندن
لابوين قرنداشي افضلي اولوب تركه سنه وضع اليد اولان مزبور موسى افندي محضرلرنده
اوزرلرينه دعوى و تقرير كلام ايدوب متوفاي مزبور ابراهيم تاريخ الكتابدن سنه سي
محرمك اوچنجي كون حسب تقدير مولانا مزبوره خديجه زوجه منكوحه سي اولوب طلاقدن رضاسيچ
بوعقلين بائن تعليق ايتديكه فعلكره موكله مزبوره نك عدتي منقضيه اولدى شهر مزبورك
يكرمي بشنجي كونن مرقوم ابراهيم وفات ايدوب طلاق مزبوري فارا اولمغين موكلي مزبوره خديجه
متوفاي مزبوره وارثه اولوب وارثي موكله مزبورتان فلانه وفلانه ولابوين ارقرنداشلري
اوغللري مزبور موسى افندي ابن محمد بن فلان فقط منحصره اولوب تركه سنك نجيمي درت
سهمندن ايكي سهمي مزبورات نازنين وفلانه وخديجه دن هر برينه ونطو سهمي مز
مزبوران موسى افندي و محمد دن هر برينه اصابت ايلمك مستحقه اولمغين جواب مزبوره
خديجه يه تركه متوفاي مزبوردن تقسيم مزبور اوزره حصه سي اولان ايكي سهمي تسليمه
مزبوران موسى افندي و محمده تنبيه اولنمق مطلوبمدر ديدكده عقيب السؤال مزبوران جوابلرنده
قضيه مسؤل ماجرا اوزره اولوب متوفاي مزبور ابراهيم موكله مزبوره خديجه منقضيه يايرو
براجه ماجرا اوزره تعليق ايتديكه فعلكره مزبوره خديجه نك عدتي منقضيه اولديدن
يكرمي ايكي كون مرورنده فوت اولديغني طوعا اقرار واعتراف ايدوب متوفاي مزبورك
طلاق مزبوري فارا اولمغين موجبنجه حصه سني اولان ايكي سهمي تسليمه مزبوران موسى
افندي و محمد جلبي ... هر برينه تنبيه برله ما وقع بالطلب كتب اولندي صورت
نو وقوع الطلاق و تكره نفقة العدة محميه استانبولده فلان محله سي سكانندن زنان باعته
هذا الكتاب فاطمه بنت احمد نام خاتون مجلس شرع خطير لازم التوقيرده حامد جلبي ابن
... نام كسنه محضرنده اوزرينه دعوى و تقرير كلام ايدوب مزبور حامد جلبي تاريخ الكتاب

كتابدن

کتابدن اون کون مقدم تبارز وجه مطلوقه سی اولمغله بلا نکاح خطاب ایدوب سن بنده نم
بوشسن سن اگر داره کیره رسن طلاق بتوانی بوش بوب حاجی مزبور حامد چلبی دن مطلقه
اولوب معتده سی اولمغله نفقه عدتنی طلب ایدر یسه الله ایکلوسی ناز دیدکده عقب
السؤال مزبور جوابنده فی الحقیقه تاریخ مزبورده مرقومه فاطمه نکاحمده اولدیغی حالده
الفاظ مذکوره ایله خطاب ایدوب سن بوشسن سن اگر داره کیره رسک طلاق دیمش
ایدیم دیو اقرار واعتراف ایدوب لکن مزبوره فاطمه داره داخل اولمامشدر دیو دفع قصد
ایتدکده اولمقوله کتب فقهیه ده محیط شرحنک کتاب ایمانده ما یقیم بینة التعلیق
الواو
لان فی مثل التحقیق والثانیه کبه لا التعلیق بیانه اکرم اخاک وان اذاک واعترافها تا
در حق وان دخل وان لم یدخل دارک ای اعطاء رحمها نفسه زکاته فلا انت طالق
دخلت طالق انت طالق دخلت الدار تمام لاحق مسطور اولوب مذکوره فاطمه داره
داخل اولمه یه ده مطلقه اولدیغی متعین اولمغین موجبنجه عدتی منقضیه اولنجه دک نفقه سی ادا
اتمک اوزره مزبور حامد چلبی یه تنبیه اولنوب ما وقع بالطلب کتب اولندی باب
الخلع بصورة الکتابة محمیه استانبولده تحفه عجمی لر بدن فاطمه بنت احمد نام
خاتون ذاتی بعد التعریف الشرعی مجلس شرع انورده زوجی داخل مهاسی باعث
الکتاب علی پاشا اباقدر نام کمسنه محضرنده بطوعها اقرار وتقریر کلام ایدوب زوجم
مزبور علی پاشا ایله بینمزده شقاق واقع اولوب مخالعه طالبه وراغبه اولدیغم اجلدن ذ
ذمتنده متقرر ومعقود علیه اولان بیک اقچه مهر مؤجلی ونفقه عده معینهم اوزرلرینه و
ومونت سکنام کندی اوزرلرینه اولوب ومزبور علی پاشا نک فراشندن حاصل وتیمم
متولده صغیره اوغلم مصطفی تاریخ کتابدن اوچ سنه متمم نامنه دک کندی مالمدن
مجانا انفاق اتمک اوزره مزبور علی پاشا ایله مخالعه صحیحه شرعیه ایله مخالع ایدوب
اولدخی خلع مزبوری قبول ایدیکیدن صکره حقوق زوجیه خاته دعا وبدن هر بریمز ا

هر بريمز اخرك ذمتنى ابراء عام في ضمن الشرع ابرا و اسقاط ايلدك ديديكده عقيب
التصديق الشرعي جرى ما وقع بالطلب كتب اولندی **صورة اخرى في المخالعة**

في المخالعة محميه استانبولده محله رضوانه سى ساكنه لردن اولوب ذاتي معرفت
شرعيه ايله عارفه اولان مخدره مزبوره كندو نفسندن فلان بن فلان وفلان ابن فلان نام كمسنه
لرك تعريفيله معرفت اولان عايشه بنت فلان نام خاتون مجلس شرع انورده زوجي محضرنده
باعث هذا الكتاب محمد بشه ابن فلان نام كمسنه محضرنده اقرار وتقرير كلام ايدوب
زوج مزبور محمد جلبيدن نشوز و اعراض اوزره اولوب خلعه طالبه وراغبه اولديغم
اجلدن ذمتنده مستقر و متقرر عليه اولان بيك اقچه مهر موجلي اوزرينه ونفقه عدة معينه م
ومؤنت سكناسم حقي كندي اوزرينه المق اوزره زوج مزبور محمد ايله مخالعه صحيحه شرعيه
ايله خلع اولوب الدخي خلع مزبوري قبول ايلديكدنصكره حقوق زوجيه متعلقه عامه
دعوايدن هر بريمز اخرك ذمتنى ابرا واسقاط ايلدك ديديكده عقيب التصديق
الشرعي جرى ما وقع بالطلب اولندی **باباسي صغيره نك مهرينه ضامن اولوب ولايته زوجيه**

في ليه صغيره مخالعة استنبولده تابع قاضي كوي ده محله موقوفه قريه ساكنه لردن اولوب
صغيره صالحه نك باباسي ولايسي اولان عمر جلبي ابن فلان نام كمسنه مجلس شرع انورده صغيره
مزبوره نك زوجي حجي باعث الكتاب الحاج يوسف ابن فلان نام كمسنه بولايته اقرار وتقرير
كلام ايدوب قزم مزبوره صالحه نك زوجي مزبوري الحاج يوسف ذمتنده مستقر و متقرر عليه
اولان اون بيك اقچه مهر موجلينه من ماله ضامن اولوب ونفقه عدت معوي ومؤنت
سكناسي حجي بم اوزريمه اولمق اوزره مزبور الحاج يوسف ايله مخالعه صحيحه شرعيه ايله
مخالعه ايدوب اولدخي وجه محرر اوزره مخالعه مزبوره يي قبول ايلدي من بعد هر بريمزك
اخر اوزرينه دعوى ونزاعي قالمامشدر ديديكده عقيب التصديق الشرعي جرى ما وقع بالطلب
كتب اولندی **صغيره نك زوجي ذمتنده اولان مهريني والده سي ضامنه وبعده ابالغة او**
اولدقده مهريني زوجندن اخذ وزوجي حجي والده سندن اخذ ايتديكي صورت محميه استانبولده فلان

محله سى

محمد نسبی ... ارندن احمد باشه بن فلان نام کمسنه مجلس شرعده حضرلازم التوقیرده ... قاضین
اناسی اولان باعث الکتاب فاطمه بنت فلان نام خاتون محضرنده اقرار و تقریر کلام ایدوب
فلان کیسنه ده مزبوره فاطمه خاتون صغیره قزی ... نکاح ایتمده منعزل و معقود علیه
اولان اون بیک اقچه مهر موجله ضامن اولوب فیما بعد صغیره ... و مونت
سکناسی ... کندی اوزرینه اولمق اوزره ... مخالعه شرعیه ایله مخالعه ایدوب شندیحی مخالعه
مزبوره یا قبول ... ایندکده ... مزبوره ... بالغه و رشیده اولدقده ... اولان اون
بیک اقچه یی بندن طلب و دعوی و شرعا اخذ و قبض ایتمکله شندیحی والده سی مزبوره
فاطمه خاتوندن ... ضامنه اولدقده مبلغ مزبوری مزبوره دن طلب و دعوی ایلدکده
اولدقیده ... ضامنه اولدیغنی انکار ایدوب شندیحی مدعای شهود عدول ایله فلان جی
فلان و فلان بن فلان نام کمسنه لر شهادتلری ایله حکم موقع صدر کتاب حضورنده مزبوره فاطمه
خاتون مواجهه سنده اثبات ایدوب موجبنجه علم شرع لازمی اولدیغندن صغیره مزبوره
فاطمه مبلغ مزبور اون بیک اقچه یی بکا تسلیم شندیحی یدندن اخذ و قبض ... ایلدم دیدکده
عقب التصدیق الشرعی المعتبر ما وقع بالطلب کتب اولندی
زوجی دقمنده اولان اشیا دعواسندن
بعد الصلح مخالعه صورتیدر
... اشبو بولده ... ارندن اولوب
ذا ... موقوفه ... اولان ... فلان و فلان بن فلان نام کمسنه لر ... متوفیه
اولان فاطمه بنت فلان نام خاتون مجلس شرع انورده زوجی ... باعث هذا الکتاب احمد
چلبی ابن فلان محضرنده اقرار و تقریر کلام ایدوب زوجم مزبور احمد چلبی ... اولوب بینمزده
علم شرعی ایله ... التون ... و بر ... و بر ... اخذ و
... یوندن اقدم زوجم مزبور احمد چلبی دن طلب و دعوی ایلدکده اولدیغی
انکار ایتمکله بینمزده نزاع ... المتخبری ... بینمزده مصلحون توسط ایدوب
مزبور ... اوزره صلح اولدقده بندخی صلح مزبوری قبول ... و بدل صلح

اولان مبلغ مذكور التوز غروشی اخذ وقبض ايدوب خصوص مزبوره متعلقه عامه دعوی وجميع
مزبور احمد چلبينك ذمتنی ابراء عام قاطع النزاع ابراء واسقاط ايلديكده نقصكره ذمتنده
ستوز ومعقود عليه اولان ايكی غروشی مهر مؤجل ونفقه عده معتبه معلومه اوزرينه ومؤنت
سكنامی گنديه اوزرينه اولمق اوزره زوج مزبور احمد چلبی ايله مخالعه صحيحه شرعيه ايله مخالعه
اولوب اولدخی خلع مزبوری قبول ايتديكه نقصكره حقوق زوجيته وغيره متعلقه عامه دعا ودعوی
حصوبه بخيه ذمتنی ابراء عام قاطع النزاع ابراء واسقاط ايلديكده عنت القصديق الشرعی
ما وقع بالطلب كتب اولندی .. سن وجثه سنكده بلوغه محتمل وبلوغنی معترفه
اولوب زوجی ايله مخالعه يه بزنده اولان اصلح وابلغ محميه است بنوالده برجی سنان محله سی ساكنه
اولوب بوندن اقدم طريق صحيح شرعيه وفات ايدن يوز مان الحاج احمد عارف نك
حسبيه قزی اولوب سن وجثه سنك بلوغه محتمل وبلوغنی معترفه ومعترفه اولان فاطمه نام
بكرك ذاتنی معرفت شرعيه ايله عارفان اولان فلان بن فلان وفلان بن فلان نام كمسنه لر تعريفيه
معرفه اولدقده نقصكره محلی شرعه اوزره زوج غيره داخل باعث هذا الكتاب مصطفی ابن
فلان نام كمسنه محضرنده اقرار وتقرير كلام ايدوب بابام متوفای مزبور الحاج احمد حيوتنده سنی
حد صغرمده يوز غروشی مهر معجل وكذا يكی بيك اقچه مهر مؤجل ايله شهود محضرنده مزبور مصطفی
چلبی يه انكاح وتزويج ومزبور دخی تزوج قبول ومبلغ مزبور يوز غروشی بابام مزبور الحاج
احمده تسليم اولدخی قبض ايتديكه نقصكره حالا مزبور مصطفی چلبی ايله حقوق زوجيته كلامه اولامق
احسنا ... بابام متوفای مزبورك حيوتندن مزبور مصطفی چلبيدن مهر معجلم اولمق
اوزره مقبوضی اولان مبلغ مذكور يوز غروشی ايله بيك اقچه ... اولمقه نفقه عدتی اولان
بيك اقچه اوزرينه زوجم مزبور ايله مخالعه صحيحه شرعيه ايله مخالعه ايدوب اولدخی مخالعه مزبوره يی
قبول ومبلغ مزبور يوز غروشی قبض ايتديكده نقصكره مقدما بنی تزوج ايتديكنده ...
وتسليم ايلديكی ... معلوم اشتباه ... دعوی ... مزبوره ...
بطلان البيع يوز غروشی ... مزبور مصطفی چلبی يه تسليم اولدخی قبض وتسليم ايتديكده نقصكره
خصوص مزبوره متعلقه عامه دعا ودعوی ... ذمتنی ابراء عام ايله ابراء واسقاط

ايلدكده

ایدیلر ایسه یده عقب التصدیق الشرعی توقف بالطلب اولندی

باب الرضاع فی اثبات الرضاع

محروسه قسطنطنیه توابعندن ... ده فلان محله سی ساکنلرندن باعث هذا الکتاب
فاطمه بنت فلان نام کبیره بالذات مجلس شرع شریفده محاکمه مزبوره کندی نفسندن اولوب مراهق اولان محمد
نام صغیرک باباسی و ولیسی اولان حسین بن الیاس فلان نام کمسنه محضرنده اوزرینه دعوی و تقریر کلام
ایدوب کتاب شهر ... اولیجی تاریخ ... فی نفس مزبوره حسینک اوغلی صغیر مزبور محمد ده
اون ... ایله مشهود محضرنده نکاح و تزویج اولندی بالولایه اوغلی صغیر مزبور ایچون
تزوج و قبول ... ایتمشدی لکن تاریخ کتابدن اون ایکی سنه مقدم حال صغرنده اون ایکی
اولوب و مزبور محمد دخی سکز ایلق اولدیغی حالده مدت رضاعده مرضعه اولان والده م عایده
بنت مصطفی نام خاتون بنی و مزبور محمدی ارضاع ایدوب بن مزبور محمد ایله رضاعا قرنداش
اولمغله مزبور محمده حرام اولمشیکن حالا صغیر مزبور محمد نکاح دخولی زوجیت دعواسنی ایتمک مراد ایدر مزبور
حسین بن الیاس سؤال اولنوب صغیر مزبور محمد ایله بیننده تفریق اولنمق مطلوبمدر دیدکده عقب
السؤال مزبور حسین جوابنده مدعیه مزبوره فاطمه ایله صغیر مزبور محمد بیننده وجه محرر اوزره تزوج
واقع اولمشدر لکن مدعیه مزبوره صغیر مزبوری وجه محرر اوزره رضاعا قرنداشی اولدیغی
انکار ایتمکین مدعیه مزبوره دن صغیر مدعاسنی مثبته بینه طلب اولندقده عدول احراردن ... نام
مدعیه مزبوره نک عمسی اوغلی اولوب محروسه مزبوره ده فلان محله سنده ساکن السید
احمد بن السید فلان ایله بنت مزبوره فاطمه نک من قبل الام جده سی فلانه نام خاتونک لابوین
قرنداشی اولوب ذکر اولنان فلان محله سنده ساکنه رابعه و زاهده بنت محمد نام خاتونلر
لاجل الشهاده مجلس شرعه حاضرلر اولوب استشهاد اولندقلرنده فی الواقع تاریخ کتابدن اون
ایکی سنه مقدم مدعیه مزبوره فاطمه حال صغرنده اون ایکی اولوب و صغیر مزبور محمد سکز ایلق
اولدیغی حالده مدت رضاعنده مزبوره فاطمه نک والده سی اولوب مرضعه اولان مرقومه عایده خاتون
صغیر مزبور محمدی بزم حضورمزده ارضاع ایدوب حالا مدعیه مزبوره فاطمه صغیر مزبور محمدک
رضاعا قرنداشی اولوب مزبور محمده حرام اولمغین بینلرین تفریق لازم و واجبدر خصوصه مزبوره
بو وجه اوزره شاهدلرز شهادت دخی ایدرز دیو هر بری اداء الشهادت شرعیه ایتدکلرنده

بعد التسلیم والتزکیه شرعا ذمتی مشغول اولمامق موجبنجه بعد الظلم الشرعی مدعیه مزبوره فاطمه‌یه صغیر
مزبور محمدک بشلمسی تنبیه اولنمق موقع بالطلب اولندی **باب المفقود بحق الحضانه**
والده‌سی اولاد صغیره‌سی آستانه کلدکده اخذ محمیه استانبولده آق سرای قربنده جانقرا آغا محله‌سنده
ساکن ایکن بوندن اقدم فوت اولان محمد بن حسنک صلبی اوغلی اولوب ک... حالا بالجمله سلیمان نام صغیرک
لابوین قرنداشی ووصیه امورنه قبل الشرع منصوب وصی اولان بالغ بنده الکتاب احمد چلبی بن
فلان نام کمسنه مجلس شرع شریفده صغیر مزبورک والده‌سی وحاضنه‌سی فاطمه بنت فلان نام خاتون محضرنده
دعوی وتقریر کلام مرقوم فلان آغا وقفنده اولان محله مزبوره‌ده واقع اوطه‌لرندن ابتدا اوطه‌نک
اجاره معجله‌سی واجاره مؤجله‌سی نصفی بر نصفی اولوب ونصف اخری صغیر مزبورک
تصرفنده اولمغله مزبوره فاطمه منزل مزبور صغیر مزبور رابعه‌یه اولوب لکن صغیر مزبور سلیمان
اون ایکی یاشنده اولوب استغنا حاصل اولمغله حضانته مزبوره فاطمه‌دن قطع اولنمقله مزبوره فاطمه
سؤال اولنوب صغیر مزبوری ومنزل مرقومی بالکلیه تسلیمه تنبیه اولنمق مطلوبمدر دیدکده عقب السؤال
مزبوره فاطمه جوابنده قضیه منوال محرر اوزره اولدیغنی اقرار واعتراف اتمکین موجبنجه صغیر مزبور سلیمان
ومنزل مزبوری مدعی مزبور احمد چلبی‌یه تسلیم اتمک اوزره مرقومه فاطمه خاتونه تنبیه اولنمق موقع
بالطلب کتب اولندی **والده‌سی ... اخبار ایدوب بدنندن انتزاع وبابا‌سنه تسلیم صغیره رنجبر**
محمیه استانبولده ابراهیم پاشا محله‌سی سکنه‌سندن بالغ عقد الکتاب محمد بن فلان نام کمسنه
مجلس شرع خطیر باذن الله توقیرده مبعث زوجه‌سی اولان رابعه بنت فلان نام خاتون محضرنده
اوزرینه دعوی وتقریر کلام ایدوب مزبوره رابعه زوجه مطلقه‌م اولوب بندن حاصل مزبوره
دختر متولده اولوب ظفوزیاشنده اولان کلثوم صغیره فنزم فاطمه‌یی مزبوره رابعه حق الحضانه
تربیه وامساک اوزره ایکن مزبوره رابعه صغیره مزبوره‌یی یاننه آلوب اسواقده کزدروب
نام محرم کسنه لریله اختلاط ونیجه افعال قبیحه‌یه اولوب مرتکبه وسوء حالی اولمغله صغیره مزبوره
رابعه‌نک خلقی ایله تخلق اولمق احتمالی مقرر اولمغین مزبوره رابعه‌نک کیفیت حالی بیلنوب
مسلمندن سؤال اولنوب صغیره مزبوره مرقومه رابعه‌نک یدندن بعد الانتزاع بکا تسلیم او
اولنمق مطلوبمدر دیدکده ثقات مزبوره احوالنه ... فلان بن فلان وفلان بن فلان نام کمسنه‌لردن

مزبوره

مزبوره رابعه نك بنت خاتون سنه الله اولنمقده فى الواقع مزبوره رابعه صغيره مزبوره يه
بانيه اولوب اسوالده كنزوب ونادم كسنه لريله اختلاط ايدوب ونفقه افعال قبيحه يه
اولوب محلنده وسوء حالى اولمغين مزبوره بوندن … مزبوره رابعه مواجهه سنده خبر ويرملريله
صغيره مزبوره مزبوره رابعه خاتون يدندن انتزاع ايله باباسى صالح مزبوره تسليم اولنداغى
تسليم اتملرى جائز در وقع بالطلب كتب اولندى **عنين اولوب تاجيل اولنمديغى صورتى بيندر**
محميه استانبولده فلان محله سنه ساكنه لردن عايشه بنت فلان نام خاتون مجلس شرع خطير الانور
التوقيرده زوجى مدخول بها سى اولان احمد بن فلان نام كمسنه محضرنده تقرير كلام وتعبير عن
المرام ايدوب تاريخ كتابدن بر سنه مقدم تسليم نفسى … محضرنده مزبور احمد الحالى بونزوج اولدانجى تزوج
ودخول ايدوب خلوة صحيحه وقوعى بولنوب تسليم نفسى كمال ينبغى تسليم ايدوب لكن مزبور احمد كنده
قادر وداخل اولمبوب عنين اولمغله سؤال اولنوب تأجيل شرعيه تأجيل الحمق مطالبه در
ديديكده عقب السؤال مزبور احمد جوابنده تصديقه مصدقه مزبوره نك تقرير ايلديكى وجه اوزره
اولدغى طوبايله … حاكم افندى حضرتلرى … تاريخ كتابدن بر سنه تمامنه دكين تاجيل
ايدوب تسليم نفسى مزبور احمده كما ينبغى تسليم اتمك اوزره مزبوره عايشه خاتون محلنه
انطلاق ما وقع بالطلب كتب اولندى **باب النفقة صغيره يه والده سى طلبيله باباسى اوزره صورتى بيندر**
محميه استانبولده سلورى قپوسى … ساكنه لردن … الكتاب
حاكم بنت فلان نام خاتون مجلس شرع انورده تقرير كلام وتعبير عن المرام ايدوب زوجم كسنه
حاضر بالمجلس احمد آغا بن فلان نام كمسنه معتده سى نطليقه … مزبور احمد اغانك فرزندانندن حاصل
وشيدن متولده صغيره … عايشه نك نفقه وكسوه وسائر حوائج
ضروريه سيچون مزبور احمد اغا اوزرينه قدر كفايت نفقه فرض وتقدير التماسى مطلوبدر ديديكده
حاكم موقع صدر … طوبايه … افندى حضرتلرى صغيره مزبوره نك نفقه
وكسوه وسائر ضروريه لازمه سيچون باباسى احمد اغا اوزرينه رضاسيله تاريخ كتابدن بر بار يوم
اون اقچه نفقه تقدير ايدوب مبلغ معروضى مذكورى آخذه استدانه وصغيره مزبوره نك نفقه
وكسوه وسائر حوائج لوازم ضروريه سنه صرفه ولديه مزبوره نك احمد اغا اوزرينه رجوعه

مزبوره حوالهسنه اذن ویرلمکله ما وقع بالطلب کتب **نفقه اولاد والبده لزینه بالتراضی تعیین**

نفقه صور تیدر محروسه غلطه مضافاتندن قصبه طرفنده ساکن ذمیلرندن بالاعظم هذا الکتاب فاطمه بنت فلان مجلس شرع خطیر لازم التوقیرده صدری اوغللری احمد وعلی وصدریه قیزی خدیجه اولاد محمده حضرنده تقریر کلام ایدوب کاتبا فقرا اولمغله اولاد مزبورون تعیین معروف اوزره نفقه وکسوه بها طلب ایده کمده نفقه وکسوه ایچون یالکه مزبور عمر بوکی اوچر اقچه و مزبوران احمد خدیجه دن هر برینه یومی بشر اقچه ویر تکه راضی اولوب تقریر والتزام ایلدکده حاکم مزبورندن سؤال اولنوب تقریر کلامی تخریر اولنوق مطلوبدر دیدکده عقب السؤال مزبوران احمد وعلی خدیجه دن هر برینه نفقه منوال مشروح اوزره اولدیغنی اقرار واعتراف ایتمکله ما وقع بالطلب کتب اولندی **منوال تعیین نفقه اولاد ام ولدینه بالتجمیع مالندن تقریر نفقه صور تیدر**

محمیه استانبولده فلان محله سی ساکنلرندن اولوب فوت اولان اقدم محمد افندی ابن فلان ام ولدی بالاعظم هذا الکتاب فاطمه بنت عبدالله کاظمیه متوفای مزبورک فرزندلری حاصل وعیوره ابه مشترک بجای وضع ایدنکی ذکراهن النفقه ایچون وضع مالندن تاریخ الکتابدن یومی بکر اقچه حاکم موقع صدرکت طرفندن حضرت افندی حضرتلرندن تقیاتن یوری مطلوبدر دیدکده مبلغ مذکوری حاکم موقی الیه نقی فرض وتقدیر بیوروب مبلغ معروضی مذکوری بعد الاخذ لوازمنه صرفه مزبوره کفیلنه اذن ویرلمکین ما وقع بالطلب کتب اولندی **باب العتاق و**

والتدبیر والکتابه صورة فی العتق محمیه استانبولده فلان محله سی ساکنلرندن اولوب بابا رکاب طائفه سی بغدادی محمد چلبی ابن عثمان نام کمسنه مجلس شرع خطیر لازم التوقیرده اقرار وتقریر کلام ایدوب بالکه رضائی معترفه اولام ... یورلو آچق قاشلی الاکوز یا کوز حنیه الاصل مسلمه الذاته باعث هذا الکتاب بلقیس بنت عبدالله نام جاریه مملوکه می حسبة لله تعالی وطلبا لمرضات الرب الرزاق مالمدن تحریر واعتاق ونره ساڭه حرة الاصل ساڭر احرار کبی حرة اولوب اوزرنده موالا ایچون ثابت اولام ولاء عبدة نه عیری صحیح قالمدی دیدکده عقب التصدیق ما وقع بالطلب کتب اولندی **صورة اثبات العتق** ذکری آتی دعواه قبل شرع شریفده مأذونه انلشبوا اوغه بوبلی الاکوز یا اچیق ق ... ماسمی شرحهی لا ... اشبو بالعقه هذا الکتاب بدرماه بنت عبدالله مجلس شرع انوزده رضی اولمق اوزره کیندویه وضع الید اولوب ولایت زوج ایلنده ... ایچون وقضیه ساکنلرندن خطیب محمد افندی ابن فلان بن فلان حضورلرنده مخصوص

ابدا البیع

انا البیع بر نده اولان مقبوض و مثبت مجلب شرعیه ایله وکیل اولان مقبضه طوتوب [illegible] در دفعه محکمه

سکانینده بو سنی ابن فلان نام کسنه محضر بنده اوزرینه دعوای و تقریر کلام ایدوب شاذ اورنه

قاضی الحاله فند قنصکره محکمه مزبوره ده وفات ایدن فلان زاده دیمکله معروف محمد افندی ابن

فلان بن فلان یدینده جاریه مملوکه سی اولدیغی حالده تاریخ کتابدن بر نکبر فی سنه مقدم بنی حالنده

تحریر و اعتاق ایدوب بن سائر احرار المعتقات گبی حره اولمشکن موکلی مزبور

محمد افندی بلا رضای اولمغله اوزریمه بغیر حق وضع ید ایدوب وکیل مزبور دخی [illegible] اولوب موکل

مزبور محمد افندی نک اوزریمه [illegible] سنی قصر و ازاله ایتمک وکیل مزبوره تنبیه [illegible] تسبیح

تخلیه اولنمق مطلوبمدر دیدکده عقیب السؤال وکیل مزبور بو سنی بک جوابنده مدعیه مزبوره

یا موکلی مزبور محمد افندی تاریخ کتابدن [illegible] سنه مقدم غائب عن المجلس [illegible] فلان نام

کمسنه دن رقیق اولمق اوزره [illegible] ثمن معلوم [illegible] اشترا و قبض ایتمکله وضع ید ایدوب

بر وجه محرر [illegible] انکار [illegible] مدعیه مزبوره دخی مدعاسنی مثبته بینه طلب اولندقده محکمه

[illegible] فلان [illegible] وفلان بن فلان نام کسنه لر [illegible] الشهاده

شرعه حاضران اولوب [illegible] الاستشهاد والشرعی [illegible] شهادت [illegible]

اولنان کسنه مدعیه مزبوره [illegible] قاضی اولنده [illegible] وفات ایدن فلان زاده

دیمکله معروف محمد افندی ابن فلان بن فلان تاریخ کتابدن [illegible] سنه مقدم یدنده جاریه مملوکه

سی اولدیغی حالده [illegible] حضوریمزده [illegible] ایدوب مدعیه مزبوره [illegible]

احرار المعتقات گبی حره اولوب [illegible] شاهدلر شهادت

[illegible] شهادت شرعیه ادا ایتدکلرنده شاهدان مزبوران [illegible]

و عدالتلری تزکیه اولندقدن صکره [illegible] موجبنجه موصوفه مزبوره نک

بر وجه محرر حریتنه حکم شرعی اولنوب موکل مزبورک ید [illegible] قصر و ازاله ایتمک

اوزره وکیل مزبوره تنبیه اولنوب موصوفه مزبوره نک سبیلی تخلیه [illegible] ما وقع بالطلب

کتب اولندی **صورت اخری فیه رق سابقی معترف اولان** [illegible] اورته بویلی

[illegible] الاکثر [illegible] جاریه الاصل مسلم [illegible] باعث الکتاب بو سنی [illegible]

مجلس شرع [illegible] ده مدینه [illegible] سنه [illegible] جامع عتیق محله سی اهالیسندن

اولوب محجوب اسنه بولنمه‌دقده زید فلانه ده مخرج رث اولوزه کمسنه اولمدیغی بوده اقدم فوت ا
ولان الحاج عثمان بن الحکم ورثه سنه لا یوجب اقربیتی اولوب رفیقی اولمق اوزره
کندو دیه بالوصایه واضع الید اولان شطلبه ایله مدینه مزبوره ده ساکن صبیه کبیره فخری فاطمه
وصغیره مریم ولا یوجب فقیر قرنداشی راضیه طرفلرندن خصوص اثباته وکیلتری اولدیغی تعلق
شرعیه ثابت اولمغله کذلک رفیقی اولمق اوزره بالوصایه واضع الید اولان عمر افندی
ابن فلانه محضرلرنده دعوی و تقریر کلام ایدوب متوفی مزبور الحاج عثمان بن فلانک
حیواننسدن تاریخ کتابدن بر سنه مقدم کفت کرفقا ذکر فانتده بنده عبد مملوکی اولدیغی
حالده مالک ایکن تحریر و اعتاق و زمره احرار اصلیه یه ادراج والحاق ایدوب جمیع
سائر احرار اصلیه گبی حر اولمشیکن موکل مزبوران عبدالله چلبی و عمر افندی متوفی
مزبورک ترکه سنه اولوب رفیق اولمق اوزره بغیر حق وضع ید ایدرلر سئل الله اخذ
اوزره مدیه مطلب لری فصل واراله سنه بتیه او ارب سبیل تحلیه اولنمق مطلوبدر دیدکده
عقب السؤال مزبوران موصوف مزبوره بروجه محرر وضع یدلرینی اقرار ایکن موصوف
مزبورک وجه محرر اوزره حریتی انکار اتمکله موصوف مزبوره وجه محرر اوزره
مدعاسنی بینه مثبته طلب اولندقده مدینه مزبوره اهالیسندن اولوب خالی رث اوزره
خان مزبوره ده کن فلان بن فلان و فلان بن فلان نام کسنه لر لاجل الشهاده مجلس شرعه
حاضران اولوب الشهاده اولندقلرنده فی الحقیقه متوفی مزبور فلان ابن فلان حیواننده
تاریخ کتابدن بر سنه مقدم کفت وفقا ذکر فانتده کشبو موصوفه مزبوره بوسف
بنده عبد مملوکی اولدیغی حالده مالک ایکن حضورمزده تحریر و اعتاق و زمره احرار
اصلیه یه ادراج والحاق ایدی بز بو خصوصه بو وجه اوزره شاهدلرز شهادت
ایده رز دیو جوهری اداء شهاده ده شرعیه ایله کلمه بنده بعد التعدیل والتزکیه شهادتلری
مقبوله اولمغین موجبنجه موصوف مزبور بوسفک وجه محرر اوزره حریتنه بعد الحکم الشرعی
اوزرینه مزبورانک ید مطلبه لرینک فصل وازاله سنه بتیه او ارب موصوف مزبورانک
سبیل تحلیه والتخلیتی ماوقع بالطلب کتب اولندی **صورة اخری فی اثبات العتق**
کشبو اوزون بویلی اجق قاشلی الا گوزلی ازرق سانفنی معتبر فره و شیمی الاصل
مسلم الحیه

سجل الوثيقة باعث هذا الكتاب محمد بن فلان نام كاتب امرد مجلس شرع انورده محميه استانبولده
فلان محله‌سنده ساكن [illegible] بوندن اقدم فوت اولان فلان بن فلانك زوجه‌سی ووالده‌سی وصلبی صغير
اوغلی احمدك والده‌سی ووصيه‌سی [illegible] امورينه قبل الشرع منصوبه وصيسی اولمغله تركه متوفای
مزبورده اولوب رقبتی اولمق اوزره كندو يده واضعه اليه اولان خديجه بنت فلان نام خاتون
محضرنده اوزرينه دعوی وتقرير كلام ايدوب متوفای مزبور فلان بن فلان تاريخ كتابدن
درت سنه مقدم صحت ونفاذ تصرفاتنده ملكی اولديغم حالده تحرير واعتاق وزمره احرار
اصحابه ادراج والحاق ايدوب بن سائر احرار اصليه كبی حر [illegible] مزبوره خديجه تعبير
حقی باكه وضع يد ايدوب [illegible] اولمغله اوزرمدن يد مطالبه‌سی قصر وازاله‌سنه تنبيه
اولنسون [illegible] مطلوبمدر ديدكده عقب السؤال مزبوره خديجه موصوف مزبوره وجه
محرر اوزره وضع يدی اقرار [illegible] انكار ايدوب مدعی مزبوردن [illegible] مثبتين بينه
طلب اولندقده محكمه مزبوره‌ده فلان محله‌سنده ساكن فلان بن فلان وفلان بن فلان نام [illegible]
لاجل الشهادة مجلس شرعه حضار اولوب اثر الاستشهاد الشرعی فی الحقيقة متوفای مزبور
فلان [illegible] حياتنده تاريخ كتابدن درت سنه مقدم صحت ونفاذ تصرفاتنده [illegible] موصوف
مزبور [illegible] ملكی ورقيقی اولديغی حالده [illegible] حضورمزده تحرير واعتاق وزمره
احرار اصحابه ادراج والحاق [illegible] موصوف مزبور وجه محرر اوزره حر اولمغله [illegible] مزبوره
خديجه‌نك يد مطالبه‌سی قصر وازاله‌سی لازمدر [illegible] اوزره شاهدلر شهادة
ايدرلر [illegible] ادای شهادت شرعيه [illegible] بعد التعديل والتزكيه شهادتلری [illegible]
اولمغين موصوف مزبورك [illegible] حريته [illegible] اوزرينه مزبوره خديجه‌نك يد مطالبه
سی قصر وازاله‌سنه تنبيه اولنوب موصوف مزبورك [illegible] ما وقع بالطلب كتب
اولندی **اولادمدر دعوی [illegible] اولديغی صورتيدر** [illegible] الاكبر
روسی الاصل باعث هذا الكتاب [illegible] مجلس شرع انورده محميه استانبولده
فلان محله‌سنده ساكن محمد چلبی بن فلان نام كمسنه‌نك [illegible] زوجه‌سی اولوب بوندن اقدم
وفات ايدن اسيره‌سی فاطمه بنت فلان [illegible] صغيری اوغلی [illegible] اولمغله

رفیق اولق اوزره کندویه واضع الید اولان مصطفی بن فلان نام کیمسنه محضرنده اوزرینه
دعوی و تقریر کلام ایدوب متوفات مزبوره السیرة جی فاطمه جواریه‌سنده تاریخ کتابدن ایکی سنه
مقدم بنده عتیقه مملوکه‌سی اولدیغی حالده فوت اولمغین اولادی مدهٔ حضور شرعده مسلمه‌دن اقرار ایدوب
جاریه‌سی احرار اصلیه‌دن ایکن حرة اولدیغی ایکن حالا مزبور مصطفی متوفات مزبوره‌نڭ
ترکه‌سندن اولوب رفیق اولق بغیر حق یدکه وضع ید ایدر سؤال اولنوب اوزرنده
مطلوبه‌سی قصر واز اله سنه تنبیه اولنوب سبیل تخلیه اولنمغ مطلوبدر دیدکده عقب السؤال
وعقیب الانکار مدعی مزبوره‌دن مدعاسنی مبینه بینه طلب اولندقده عدول احرار رجال مسلمیندن
محکمه مزبوره‌یه گلنلردن فلان بن فلان و فلان بن فلان نام کسنه‌لر لاجل الشهاده مجلس شرعه حاضران
اولوب استشهاد اولندقلرنده فی الحقیقه محکمه مزبوره‌ده متوفات مزبوره حلبی‌ابن فلان نام کسنه‌نڭ بیگیز
زوجه‌سی اولوب بوندن اقدم فوت اولان السیرة جی فاطمه نام خاتون قبوله‌سنده تاریخ کتابدن ایکی سنه
مقدم موصوف مزبورك صحتی الحون بنده عتیقه مملوکه‌سی اولدیغی احرار اصلیه‌دن ایکن حرة اولدیغنه
شاهدلرز شهادت [illegible] ایدرز دیو بری اداء شهادت شرعیه ایتدکلرنده شاهدان
شاهدان مزبوران تزکیه اولنوب شهادتلری مقبوله اولمغین موجبیله موصوف
مزبوره حریتنه بعد الحکم الشرعی اوزرنده مزبور مصطفی‌نڭ یدی مطلوبه‌سی قصر واز اله
سنه تنبیه اولنوب موصوف مزبوره‌نڭ سبیل تخلیه اولنمغین ما وقع بالطلب اولنندی **او کتلمدر**
وثیقه حکم صورتیدر حضرت [illegible] قاضی الاکبر [illegible] صدری [illegible] معترف
روسی الاسلمیندن بانت هذا الکتاب یوسف بن عبد الله محلی شرع انوردن رفیق اوزره کندویه
واضع الید اولان شعبان بن فلان محضرنده دعوی و تقریر کلام ایدوب مزبور شعبان بوندن اقدم
بنده مملوکی اولدیغی حالده اعتاق ایلیوب اوغلدر دیوب مزبور شعبان بنده نه سبب اولوب
مولدیده ثابت التب اولمغین سائر احرار اصلیه‌دن کبی اولمشیکن حالا رفیق اولق اوزره
بغیر حق یدکه وضع ید ایدر سؤال اولنوب اوزرنده مطلوبه‌سی قصر واز اله سنه تنبیه و سبیل
تخلیه اولنمغ مطلوبدر دیدکده عقب السؤال وعقیب الانکار مدعی مزبوردن مدعاسنی بینه
مبینه طلب اولندقده عدول احرار رجال مسلمیندن محکمه مزبوره‌یه گلنلردن فلان
بن فلان و فلان بن فلان نام کسنه‌لر لاجل الشهاده مجلس شرعه حاضران اولوب استشهاد اولندقلرنده

قاطعته

فی الحقیقه مزبور شعبانک بنته اولوب اقدم تاریخ حضوردن مقدم مدعیه مزبوره بنده ملکی اولدیغی حالده ایشبو

مزبور یوسفی اعتاق ایتمکله اول عتق ایله مدعی مزبور سائر احرار مسلمین کبی حر اولمغله حرلر

شهادت ایدرلر دیو ادای شهادت شرعیه ایتدکلرنده بعد التعدیل والتزکیه

شهادتلری مقبوله اولمغین موجبیله مدعی مزبورک حریته حکم بعد الحکم الشرعی اوزرندن

ما وقع بالطلب کتب اولندی

ام اولدیغنی اثبات صورتیدر محمیه استانبولده ... زاده محمد افندی محله‌سی ساکنه‌لرندن ایکن

بوندن اقدم وفات ایدن احمد افندی ابن محمدک وارثی زوجه منکوحه‌سی ... شابه

فلانه نام خاتون وصیته بنده امینه وصغیره ... اولدیغی ... ثابت

اولدقده ... متوفای مزبورک ... اوزره ام ولدی اولدیغنی ادعا ایدوب ...

بو ... الاکبر ... روسته الاصل ... هذا الکتاب ...

علیه ... مزبوران ... مزبوران ... به وام ...

وجه ... خصوص ... اولدیغنی ... معروف شرعیه ایله عارفان

فلان بن فلان ... ثابت ... احمد افندی بن فلان ... فلان بن فلان ... اوزرنده دعوی

... متوفای مزبور احمد افندینک ... جاریه‌سی ... مملوکه‌سی ... متوفای

مزبورک ... ایکی دفعه ... متوفای مزبورک ام ولدی اولوب

حتی متوفای مزبور ... ام ولد ... اقرار ...

وصی مزبوره ... مزبوره ... اوزره ... مزبور احمد افندی ... اقرار

اوزره ... مسطوره ... مزبور احمد افندی مدعیه مزبوره

... اوزره ... اقرار ... مدعیه مزبوره‌نک متوفای مزبور احمد افندینک

وجه ... اوزره ام ولدی اولدیغنی انکار ایتمکین مدعیه مزبوره ... بینه

طلب اولندقده ... مزبوره ... اولوب ... مزبوران فلان بن فلان

و فلان بن فلان الاحرار شهادت مجلس شرعه حاضران اولوب استشهاد اولندقلرنده فی الحقیقه

محكمهٔ مزبوره‌یه گلنلردن اولوب بو نزاعده اقدم فوت اولان فلان بن فلان بن فلان
حال حیاتنده وكالت عقد و صحتنده اتمش‌ایدی مزبوره و اشبو ایچون تمام قبض ایلدكدن بعد المعتقه
دفعه وادرو بر كلام تولید اولنه رق اقرار اتمش ایدی بو خصوصده بو وجه اوزره فلان
شهادت ایدر زیرا بو شهادت ادا شهادت شرعیه ایله كلمه‌ده بعد التعدیل والتزكیه
شهادتلری مقبوله اولنمغین موجبنجه بعد العلم الشرعی اوزرنه موقوف مزبوره مو كالات مزبورات
بر مبلغ بزیكك نقد وازاله سنه تنبیه اولنمشدر موصوفه مزبوره‌نك شریك اخذنه اولنمغین ماوقع
بالطلب یاز اولندی خصوص ابنه امین سبب المال مواجهه‌سنده اقر والد ایله فضولی انفاق
صورتنده دینارا اخذ خصوص ایدوب ابنك محكمه‌ده شرعیه ور و فضول و كذا ایچون بالالتماس قبض بر نقد عین
مولانا فلان افندی حضور فلان اربعه اوقات الذی دار الخلافة العلیة القسطنطینیة المحمیه‌ده فلان جامع
قربنده اغا قپوسی سنده واقع كلیجر یدك سبب المال امینی بر مخصوص اولان بو وطنده جار دب ذی و
وثیقه‌ده محرر الاسامی مسلمین حضورلرنده عقد مجلس اولنه شرع شریف اتدیكده دركار عالی
بكتمه بزنده قطعنه رنگی اغا بوكه مخصوص اولنه بلدات زنده اولوب محكمه مزبوره‌ده شاهد قرینه‌ده عام
علی محله سنده كرمه ایچون بو نزاعده اقدم فوت اولان اسیرجی محمد پاشا ابن فلان بن فلانك ام ولدی اولوب
حواولد یعنی اوقات بو نزاعده یاغتنه الكتاب طلبو ثبت عقد ایله مجلس معقود مزبوره متوفای مزبورك
نطام ره زوجه معتق اولان عایشه بنت فلان نام خاتونك تزوجی لارث معروفی اولمغین تركه سندن
ربعی زوجه مزبوره عایشه‌یه اصابت ایدوب ثلثانی ارباب جانب میریه عاید اولمغین محكمه
مزبوره‌ده حاكمیجر یدنه اداره امینی اولمغین بو تركه سی متوفای مزبورك تركه سندن اولوب
رقیق اولنق اوزره وضع البد و بر جهة اخذ خصومت و جوابه قبض شرعیه‌سنه مأذون اولان فخر الاقران
فلان اغا بن فلان محضرنده اوزرینه دعوای و تقریر كلام ایدوب مزبور اسیرجی محمد پاشا ابن فلان
ابن فلان حیاتنده و قانقننه مقدم بر سنه یدنده مملوكه سی اولدیغی حالده بنی وطئی و احبال ایدوب
سنیدن عایشه نام صغیره تولد ایتمكله مزبور اسیرجی محمد پاشا صغیره مزبوره فرزندمسندر حاصل
و سنیدن متولد اولدیغینه شاهد حضورلرنده اقرار ایدوب صغیره مزبوره بعد ثبوت ایتدكلری تقدیرده فوت
اولوب بعده سیدم مزبور محمد پاشا دخی فوت اولدقده بن جمیع حالتنده عتیقه اولمشكن ایمانی مرقوم
پاكه رق اولنق اوزره وضع ید ایدر سؤالده اولنوب اوزرنده مزید مبلغ نقد و ازاله سنه تنبیه او

اولنمق

اولنمق مطلوبمدر دیوکده بعد السؤال وعقیب الانکار مدعیه مزبوره دخی مدعاسنی بینه طلب اولندقده
عدول احرار رجالدن مسلمیندن مجلسه مزبوره ده فلان بن فلان بن فلان و فلان بن فلان نام کمسنه
لر لاجل الشهاده مجلس شرعه مزبوره ده حاضران اولوب استشهاد اولندقده فی
الحقیقه ذکر اولنان اوطه یولداشلرندن ماتر الذکر ... نه ... تشنده ... الکن بوندن اقدم فوت
اولان اسیرجی محمد بشه ابن فلان بن فلان حیاتنده وفاتندن برسنه مقدم کندو مدعیه مزبوره یه کلوب بیلا
بیعنده جاریه مملوکه سی اولدیغی حالده وطئ ایدوب حامله اولوب بر قیز کلبه سنده بر عائشه نام صغیره یه تولد
ایتدکده صغیره مزبوره نام فرزندم حاصلدر مزبوره کلبه سنده متولددر دیو اثبات ایتدکده صغیر مزبوره اقرار
و صغیره مزبوره دعوت ... جانب محمد ... فوت اولنمش مدعیه مزبوره
احرار ... حضره اولنمش خصوصه بو وجهله اولوز زره ... شهادت ایدرز
... شهادت شرعیه ایتدکلرنده بعد التعدیل والتزکیه شهادتلری مقبوله اولمغین
... مدعیه مزبوره نک اولوز زندن اما مزبورک ... تنبیه
ایتدکدن مولانا مزبور ... اولنان احمد بن فلان و فلان بن فلان
ایله مجلس شرعه ... مولانا مزبورک ... اوزره ...
و ... اول کتاب ما وقع بالطلب کتب اولندی **جاریه موطوءه سی ام ولدی اولدیغی
اقرار صورتندر** ... فلان ... عبدالله چلبی ... اقرار و تقریر
کلام ایدوب کشبو اورته ... فاطمه بنت فلان بوندن اقدم وطئ ایدوب
ایدوب ... مزبوره ... متولد ... مزبوره ... اوزره
ام ولدم اولمشدر دیدکده ما وقع بالطلب کتب اولندی **دعوی حریة الاصل وعدم علمه سبقت صورتندر**
کشبو اورته ... الاصل ... فاطمه بنت عبدالله چلبی
... اولمق اوزره ... محمد بن فلان ... اوزره
دعوی ... اولوب بن ... روم ایلنده ... ابا ... الاصل
اولان فلان بن فلان ... زوجه منکوحه سی اولوب حریة الاصل اولان ...
نام خاتوندن متولده صلبیه قیزی اولوب حره ایکن ... رقه اعتاق
... اولمق اوزره ... اولوز زره مز

اوزره بدن مدعی علیها سنک قصر و ازاله سنه تنبیه ایله سبب مخالفته اولنمق مطلوبدر دیو کلده عقب
السؤال مزبور محمد جلبی ملتقده رفع اعتراف و بینه جوابنده موصوفه مزبوره یا رفع اعتراف و بینه
انقیادی اولدیغی حالده غائب عن المجلس فلان نام کسنه بو زمینده ثمن معلوم مقبوضه یا که بیع و تسلیم
ینبغی وجه محرر اوزره اشتراء و تسلم ایتمکله وضع ید ایله بهم سنه [illegible] حوالی مدعیه مزبوره نک
حقی اولدیغی انکار ایتملکین دار المسفور عده [illegible] اصل اولوب بینه مدعی رفع لازمه اولوب
لکن مزبوره فاطمه مقدما رفع اعتراف اقرار ایتمکله حر شیده تناقض [illegible] دعواسنه مانع اولمغه
مدعیه مزبوره دنی مدعاسنی بینه [illegible] طلب اولندقده اثبات بینه دن اظهار عجز ایدوب تحلیف
التماس ایتملکین فی الحقیقه مدعیه مزبوره نک وجه محرر اوزره حقی اولدیغی بلدیکنه مزبور محمد یمین بالله
اولندقده اولدخی علی وفق السؤال یمین [illegible] بالله العلی الاعلی [illegible] مدعیه مزبوره وجه
محرر اوزره بلا بینه [illegible] رفعندن منع اولنوب ما وقع بالطلب اولندی رغبت و تحریر الاصل اولندی یعنی
اثبات [illegible] [illegible] بوبلی [illegible] الاکوریا [illegible] الکتاب بنا [illegible] نام [illegible]
و [illegible] الاکوریا [illegible] اوزرون بوبلی [illegible] نده ره [illegible] سیوم نصف [illegible] شرعی اوزره
[illegible] اوزره [illegible] الیه اولان خلیل پاشه و علی پاشه ابن فلان نام کسنه [illegible]
اوزرلرنه دعوی و تقریر کلام ایدوب [illegible] فلان نام قریه ده [illegible] الاصل اولان [illegible]
اولادندن رغبت و تحریر الاصل اولوب تاریخ کتابدن [illegible] معلوم قریه مزبوره ده [illegible]
بالحق الحیون [illegible] اصولیه [illegible] مزبوران خلیل پاشه و علی پاشه
[illegible] مخصوص [illegible] رفیق اولمق اوزره [illegible] ایدرلر
[illegible] اولاب اوزره [illegible] و ازاله ایدوب سبب مخالفته اولنمق
مطلوبدر دیو کلده [illegible] اولدقلری [illegible] عدده
تفتیش اولنوب [illegible] مزبوران خلیل پاشه و علی پاشه دنی [illegible] اولندقده
مزبور خلیل جوابنده تاریخ کتابدن [illegible] مقدم [illegible] فلان نام کسنه دن موصوفه مزبوره [illegible]
[illegible] الاصل اولوب رفیق اولمق اوزره [illegible] ثمن معلوم مقبوضه اشتراء و قبض [illegible]
و مزبور علی پاشه دخی جوابنده تاریخ کتابدن [illegible] مقدم [illegible] حاج
نام کسنه دن موصوف مزبور [illegible] واحده [illegible] ثمن معلوم مقبوضه اشترا

وتبقى

وفق تمسیدهم جواب مدعیان مزبورانك وجه محرر اوزره زعملری اولوب فخر الاصل الولد فلان
انكار ايتديكلرنده مدعيان مزبوراندن مدعالرني مثبته بينه طلب اولندقده في الاصل بغدادده ساكن زيد بن
محمد ايستانبولده فنار قپوسي قربنده كائن فلان بن فلان وفلان نام كمسنه لر لاجل الشهاده مجلس
شرعه حاضر اولوب استشهاد اولندقلرنده في الحقيقه كشو مدعيان مزبوران الكن مذكوره
بنت فلانه نك بنتي اولوب فلان بغداددن ديار ... فيه ده كائن فخر الاصل زعمنب اوزره
شاهدلرز شهادت ايدرز ديو جرح يرسه اداء شهادت شرعيه ايتدكلرنده بعد التعديل والتزكيه
شهادتلري مقبوله اولمغين موجبنجه مدعيان مزبورانك بروجه محرر زعمتب الكاتب فخر الاصل
الاصل اولدقلرنه بعد الحكم الشرعي اوزرلرنده مدعيان مزبورانك حق ثابت وعلي ... مطلوبلرين فخر وازاله
تنبيه اولمشكانب مزبوران الكن مذكوره ... بستان ... تخليه اولنمق اوزره بالطلب الكاتب الكندي
صورة الدعوى فيه بروجه ابن جوتب اوقا ايدنز كنبه اورته بولي حانوت في شئ ثابت حده الكتاب
عمر بن فلان محمد نام شاب امرد مجلس شرع انورده محمد ... استانبولده محله ... اولمغله ذكر ...
بوغاز حصارنده بوندن اقدم ... وفات ايدن فلان ... تركه سني جانب ... ضبط ...
... اولمغله رفيق ... ايلديكي ... اوزره كنديه دفع
الدي ... جوابه ... شرعده ... اولان ... اوزره
دعوى ... فلان ... ولايت ... فلان ... تابع دره ... قريه ...
الاصل ... محمد بن موسى نام كمسنه نك ... زوجه ... عائشه خاتون ...
... الاصل ... مرحوم ... اولوب ...
... اولمق ... مرحوم محمد ... الكاتب اوزرنده
... تنبيه ... تخليه ... السؤال مرحوم محمد
جوابنده في الحقيقه مدعي مزبوره وجه محرر اوزره ... مزبوره ... انكار
... مزبوره ... مثبته طلب اولندقده ... مزبوره
تابع دره ... قريه ... محمد مزبوره ... فلان بن فلان وفلان بن فلان
نام كمسنه لر لاجل الشهاده مجلس شرعه حاضر اولوب استشهاد اولندقلرنده في الحقيقه موصوف
مزبور ... مزبوره تابع دره ... قريه ... الاصل محمد بن فلان نام كمسنه نك ...

تحریر شده وزوجه منکوحه سی عده نام خاتوندن متولد صلبی اوغلی اولوب حالا صغیر دربر بو خصوصه
بو وجه اوزره شاهدلرز شهادت شرعیه ایدرز دیو هر بری اداء شهادت شرعیه ایتدکلرنده
عقب رعایة شرائط القبول شهادتلری مقبول اولنمغین موجبنجه مدعی مزبور عمروک بروجه
محرر حریتنه بعد العلم الشرعی زید مزبوره رجوع ایتمک مطلوبه سنک منعی وازاله سنه تنبیه
اولنوب موصوف سبیلی تخلیه اولنمغین ما وقع بالطلب کتب اولندی **صورة عتق نامه از طرف**
محکمه اسلامبولده حاجی فرهاد آغا محله سی ساکنه سنده محکمه عمار فلان نام ذمی شرع شریف انورده اقرار وتقریر
کلام بالکه رقیتی معترفه اولان کافره الاصل بالغه الرقیم حبشیه بنت عبدالله نام جاریه مملوکه می تاریخ
کتابدن بر سنه مقدم لابتغاء مرضاة الله تعالی تحریر واعتاق ورقبه رقیتدن اطلاق وسائر حرائر
اصلیات سلکنه ادراج وانخراط ایتمشیدم دیو موصوف مزبوره ولائنه عتقنی تصدیق ایدوب لدی التصدیق
ما وقع بالطلب کتب اولندی **صورة تدبیر المطلق** محکمه اسلامبولده علی پاشا محله سی ساکنه سنده احمد افندی
ابن فلان نام کمسنه مجلس شرع شریفده اقرار وتقریر کلام رقیتی معترف اولان حبشی اوره بویلی
اجنح فاش الاکحل زره روسی الاصل مسلم باعث هذا الکتاب جمیع بن عبدالله نام عبد مملوکه
تدبیر مطلق ایله تدبیر ایلدم بامر الله تعالی دار فنادن دار بقایه انتقال وارتحال ایلدکده موصوف
مزبور جمیع سائر احرار اصلیات کبی حر اولسون دیدکده ما وقع بالطلب کتب اولندی **صورة**
فی تدبیر المقید محکمه اسلامبولده فلان محله سی ساکنلرندن اولوب حالا عقب مرضه مبتلا اولان
احمد پاشا ابن فلان نام کمسنه مجلس شرعده اقرار وتقریر کلام ایدوب باکه رقیتی معترف اولان
اوره بویلی اجنح قاشی الاکحل زره روسی الاصل باعث هذا الکتاب دلاور بن عبدالله نام
عبد مملوکمی حالا ابتلا اولدیغم مرضه مبتلا اولدیغم اکر بو مرضدن بامر الله تعالی وفات ایدرسم
مالمدن آزاد اولمق تدبیر ایلدم دیدکده ما وقع بالطلب کتب اولندی **صورة فی الکتابة علی المال**
محکمه اسلامبولده فلان محله سی ساکنلرندن احمد افندی ابن فلان محضر شرعده کندویه رقیتی معترف
اولان حبشی اوره بویلی اجنح فاش روسی الاصل مسلم الملة باعث هذا الکتاب دلاور بن
عبدالله محضرنده اقرار وتقریر کلام ایدوب مزبور دلاور باکه ایکی یوز غروش ویروب بعده
آزاد اولمق اوزره کتابته قطع ایلدم قبله الیوم موصوف مزبور دلاور بدل کتابت اولان مبلغ
مزبور ایکی یوز غروشی باکه تماما اداء وتسلیم ایلدکده صکره سائر احرار اصلیات کبی حر او

اولسون

اولیه‌سن دیدیکده مزبوره دوره فی شهر مزبوری برمنوال محرر تماماً ادا ایله‌لکلمه‌ندن تصدیق وکتابت
مزبوره یه قبوللی احتیاطاً لاجل ما وقع بالطلب اولنمدی **یدلو کتابتی بسنه تحریر صورتیدر** محمیه استانبولده
فخر المحاکم فضلا مخدومه سی ساکنانندن ایکی شخص حیاتی فخر نام کمسنه مجلس شرع انورده کندو به رقیتی معترف
اولان کنشو اورته بویلی اچیق قاشلی صاری الاکوزلی انفراف الجبهه روسی الاصبع یاغوت بنت عبدالله نام
دلاوربا که کیبوز غروشی ویرروب بعده آزاد اولنمق اوزره مزبوره دلاوربا کتابته قطع ایدوب
اولدیغی قبولیله ابتدا کمر فصلکره مزبوره دلاوربا مبلغ مزبوره دگین غروشی بالکه تسلیم ایدیگی یدندن
اخذ وقبض ایدوب بوزیکرمی غروشی قالمشدی مزبوره دلاوربا مبلغ باقی یوزیکرمی غروشی
تاریخ کتابتدن بشر ایکی تماماً ادا ایتمک اوزره تقسیط وتنجیم طالب اولدقده تنجیمنی قبول ایله
موصوف مزبوره دلاوربا مبلغ منجم مزبوری مدت مزبوره ده یابه ادا وتسلیم ایتدکده فصلکره
سایر احرار اصلیه کبی حره اولسون دیدیکده عقیب التصدیق الشرعی ما وقع بالطلب کتب
اولندی **مدبری کتابتده تقطیع ونادیا اخذ ایدوب آزاد ایتدیکی صورتیدر** محمیه استانبولده فخر
محله سنده تحتی شیخ عمر بن عثمان نام کمسنه مجلس شرع خطر لازم التوقیرده تدبیر مطلق ایله مدبره سی اولوب
کندو به رقیتی معترفه اولان اورته بویلی اچیق قاشلی کوک الاکوزلی روسیه الاصبع یاحنه بنت
افتاده بنت عبدالله محضرنده اقرار وتقریر کلام ایدوب مزبوره افتاده یی بوندن اقدم تدبیر مطلق ایله مدبره
ایدوب بعده فصلکره التی بیک اقچه ویرمک اوزره اتفاق ایدوب مزبوره افتاده دخی بعد الاتفاق مبلغ مزبوری
تماماً بالکه تسلیم ایدیگی یدندن اخذ وقبض ایدوب بعد الیوم موصوفه افتاده سایر احرار اصلیه کبی حره اولوب
اوزرندن ولا ءمدن غیری حقم قالمدی دیدیکده عقیب التصدیق الشرعی ما وقع بالطلب
کتب اولندی **انوری بی تدبیر المعتبد (?)** قضاة معتبره دن اولوب محمیه استانبولده فخر محله سنده
ساکن فخر القضاة المتشرعین فلان افندی ابن فلان طارست ایچون اوده‌ی صامون تکمله
عازم اولدیغی حالده مجلس شرعده اقرار وتقریر کلام ایدوب بالکه رقیتی معترف اولان کنشو اورته
بویلی الاکوزلی اچیق قاشلی روسی الاصبع یوسف بن عبدالله مملوکم ایله فقط بوبا اچیق قاشلی کوک
الاکوزلی روسیه الاصبع ایکی ان بنت عبدالله وازون بویلی قاشلی کوزلی روسیه الاصبع
مرواته بنت عبدالله نام جاریه مملوکه‌لرم کشبو سفرده باجر الله تعالی فوت اولورسم مالمدن

ازاد اولنمق دیدکده ما وقع بالطلب کتب اولندی **صورة فی الکتابة علی الخدمة** محکمه اسنادیه
علاء عتقی محمد نام کمسنه ساکن [illegible] احمد چلبی ابن فلان نام کمسنه مجلس شرع انورده کنده و یه رقبتی [illegible]
اولان اوزرینه دعوی [illegible] قاشلی رومی الاصل [illegible] احمد ابن عبد الله حضرنده اقرار
وتقریر کلام ایدوب موصوف مزبور احمد تاریخ کتابدن شهر [illegible] غایتنه دک بر سنه تمامنه دکین
باکه خدمت ایدوب بعده ازاد اولمق اوزره مزبوره [illegible] قطع ایلدم اکر مزبور احمد اقا
غایت شهر مزبوره دک بر سنه تمامنه دکین استقامت اوزره باکه خدمت ایدرسه مزبوره نک
[illegible] حالنده [illegible] احرار اصلیه کبی حر اولسون دیدکده عقیب التصدیق والتبجیل ما وقع بالطلب
کتب اولندی **باب وکولا** محکمه اسنادیه [illegible] احمد باشا ابن فلان نام کمسنه
مجلس شرعده [illegible] اکنون بوندن اقدم فوت اولان عوض ابن عبد
[illegible] معتقی اولمغله [illegible] الکتاب الحاج
احمد نام کمسنه [illegible] اوزرینه دعوی وتقریر کلام ایدوب مزبور الحاج احمد یدندن اقدم
مرقوم عوض یدنده عبد مملوکی اولدوغی حالده [illegible] اعتاق [illegible] جاریه
مملوکه سی اولوب مزبور عوضک والده سی اولان [illegible] بنت عبد الله یی باکه بیع مراد ایلدکده
مزبور عوضک حق ولاسی [illegible] اولمق شرطیله مزبوره [illegible] ثمن [illegible] معلومه مقبوضه یه بیع
وتسلیم ایدوب [illegible] اوزره [illegible] حالا مزبور عوض فوت اولدقده
مزبور الحاج احمد متوفای مزبورک معتقی اولمغله [illegible] امتناع ایدر سؤال اولنسون
اولنسون دیدکده [illegible] مزبور الحاج احمد متوفای مزبوره [illegible]
وارث اولوب شرط مرقوم شرع شریفک حکمنه مخالف اولمغله لغو اولوب و مزبور الحاج احمده شرعا
توجه [illegible] منع [illegible] ما وقع بالطلب کتب
اولندی **[illegible] متوفی ثلث اعتاق**
ایدن وارث اولدیغی صورتیدر محکمه [illegible] اکنون بوندن اقدم فوت
اولان عمر نام کمسنه [illegible] معتقی اولوب [illegible] احمد چلبی
ابن فلان نام کمسنه مجلس شرعده متوفای مزبورک والده سی [illegible]
[illegible] اولان خدیجه بنت علی حضرنده اوزرینه دعوی وتقریر کلام ایدوب متوفای مزبور

عمرو نام متوفانك مرحوم مزبور الحاج کتخدا تك ترکه‌سندن حصه‌سی وزوجه‌سی شکوفه‌دن وکیله‌سی اولوب اصلنده رق
اصلا طاری اولان نقد مناسخه حرة الاصل الثالث مزبوره خدیجه‌دن متولد صبیسی اوغلی اولوب حال فوت
اولمغله مزبوره خدیجه‌یه مسئله اولنوب متوفای مزبورك ترکه‌سندن تمیز ابطال الولاء بابه اقتضا
ایدن حصه شرعیه‌سی بابه تسلیم تنبیه اولنمق مطلوبمدر دیدکده مدعی مزبورك تقریری اوزره متوفای
مزبورك والده‌سی اصلنده رق طاری اولمغله مناسخه حرة الاصل اولمغله بابا‌سنی اعتاق ایدن
مدعی مزبور احمد چلبی اولوب ولاء اولمیوب بحجه نزاله‌سی والده‌سی مزبوره‌یه احتیاط اتمکلین مدعی مزبور
احمد چلبی‌یه وجه محرر اوزره معارضه‌دن منع احکام شرعیه موقوف بالکتب اولندی فی اثبات
النسب ولایت روم ایلیده بوسنه سنجاغنده آق حصار قصبه‌سی محلاتندن حسن آغا محله‌سی
اهالیسندن اولوب قریه مزبوره‌ده بالفعل ساکن بیرامی بکیر ییکیتلی ... اوطه بولیدانشلر‌دن
اولدقده مکره محکمه‌یه احضار اولنوب ... اوزون چارشو قریبنده صوباشی خانه‌ده مقیم قرآت احمدی بوندن
اقدم وفات ایدن حسن بن ... ایله الاحمدی بر پدرلی ... متوفی و حصر اولدی اوله‌رقلی اودعا
ایدن بابت حضر الکتاب الیوم نام کمسه مجلس شرعده محضر قاضی‌ده ... ب بیت المال
امینی اولمغله متوفای مزبورك وارثی اولمق اوزره ترکه‌سنی وضع الید اولان ... فلان اغا بن فلان حضرنده
اوزرینه دعوی و تقریر کلام ایدوب متوفای مزبور حسن بن ... اولوب قرنداشی اولوب
بابامز اسمی فلان دده ... اسمی فلان دده اسمی فلان بنت فلان ومستغرق ... قضیه مزبوره
اولوب متوفای مزبورك وارثی بابه منحصر اولمغین امین مزبور محمد آغا متوفای مزبورك وارثی
اولمق زعمیله ترکه‌سنی بیت المال ایچون ضبط ایتمکدن ... امین مزبوره سؤال اولنوب متوفای
مزبورك ترکه‌سندن بر وجه محرر اوزره متروکسنی باکه تسلیم اولنمق مطلوبمدر دیدکده عقب السؤال
امین مزبور محمد آغا جوابنده متوفای مزبورك ترکه‌سنی وجه محرر اوزره ضبط ایتدیکنی اقرار
لکن مدعی مزبورك وارثی انکار ایتمکلین مدعی مذکوردن قرابتنه مبینه طلب اولندقده
قضیه مزبوره اهالیسندن اولوب محکمه مزبوره‌ده ... حاضر اولان ... فلان بن فلان
نام کمسنه‌لر الاحمدی الشهاده مجلس شرعه حاضر اولوب ذکر اولنان ... الشرعیه
فی الحقیقه قصبه مزبوره اهالیسندن اولوب ذکر اولنان خانه‌ده مقیم قرآت احمدی وفات

وفات ایدن حسن بشه نك مدعی مزبور ابراهیم لابوین قرنداشی اولوب بابالری اسمی فلان ووالده‌لری
اسمی فلانه بنت فلان و مسقط رأسلری محلهٔ مزبوره‌ده حال متوفای مزبورك وارثی قرنداشی
مدعی مزبوره منحصره در دیو وراثتی و ترکه‌سنه استحقاقی اخبار اولدیغی معلوملری اولمغله بر وجه خصوصه توجه
اوزره شاهدلر شهادت شرعیه ادا ایدوب هر بری اداء شهادت شرعیه ایتدکلرنده بعد
التعدیل والتزکیه شهادتلری مقبوله اولمغین بو تقدیرجه مدعی مزبور ابراهیمك بر وجه محرر وراثته
بعد الحکم الشرعی امین مزبور محمد آغا متوفای مزبورك ترکه‌سندن بر وجه محرر معلوملرینی مدعی مزبوره
تسلیم ایتدکدن اوزره تنبیه اولندقده فصله مزبور ابراهیم مجلس شرعده امین مزبور محمد آغا حضورنده اقرار وتقریر
کلام ایدوب ایفا تسلیمه تنبیه اولنان متوفای مزبورك ترکه‌سندن امین مزبورك معلوملقنی تماماً بالکلیه
قبض و تسلیم شرعی ایله قبض و تسلم ایلدم من بعد متوفای مزبورك ترکه‌سنه متعلقه مرقوم محمد آغا ایله دعوای
ونزاع یوقدر دیدکده عقب الشرعی ما وقع بالطلب اولندی

صورة اخری فی اثبات الوراثة

فی الاصل مدینهٔ حلب الشهباده ساکنه اولوب محلهٔ استنبولده مغنی چلبی محله‌سی سکانندن ایکن
بوندن اقدم فوت اولان شیخ احمد ابن عثمانك بر وجه آتی وارثلری اولدقلرن ادعا ایدن بالغه
الکتابت ابراهیم والحمد ابن محمد نام کمسنه‌لر مجلس شرع خطیر لازم التوقیرده محلهٔ مزبوره خاصه بیت المال
امینی اولوب متوفای مزبور شیخ احمدك لابوین قز قرنداشی اسمه نام خاتونك صلبی
اوغلاری اولوب بنزم والده‌مز مزبوره اسمه متوفای مزبورك لابوین قرنداشی اولوب بابالری
اسمی فلان ووالده‌لری اسمی صالحه بنت حمزه مسقط رأسلری مدینهٔ حلب الشهبا اولوب متوفای
متوفای مزبورك وراثتی بزه ولابوین ار قرنداشی الحاج عمر ایله لابوین قز قرنداشی اسمه
خاتون و زوجه‌سی معتده‌سی عائشه بنت فلانه منحصره ایکن امین مزبور ابن عمر آغا متوفای مزبورك
وراثتی اولمغی زعمیله ترکه‌سنه بغیر حق وضع ید ایدر سؤال اولنوب متوفای مزبورك
ترکه‌سندن بزه اصابت ایدن حصه‌مزدن مقدارینی اخذ ایدوب بزه تسلیمه تنبیه اولنمق
مطلوبمزدر دیو دعوی ایتدکلرنده عقب السؤال مزبور عمر آغا جوابنده متوفای مزبورك ترکه‌سنه
وجه محرر اوزره وضع یدینی اقرار لکن مدعیان مزبورانك بر وجه محرر وراثتلرینی
انکار ایتمکین مدعیان مزبوراندن وراثتلرینی مثبته بینه طلب اولندقده فی الاصل

حلب

حلب الشهبا محروسه سنده محكمه مزبوره ده فلان محله سنده ساكن فلان بن فلان وفلان بن فلان نام كمسنه لر
لاجل الشهاده مجلس شرعه حاضران اولوب اثر الاستشهاد الشرعي في المقننه مدينه حلب
الشهبا احاليسندن اولوب ذكر اولنان مفتي چلبي محله سنده ساكن ايكن فوت اولان اقدم
فوت اولان شيخ احمد بن فلان بن فلان ابه مدعيان مزبورانك والده لري مزبوره اسيه
لابوين قرنداشلري اولوب بابالري اسمي فلان وده ده لري اسمي فلان وانالري اسمي
فلانه بنت فلان ومسقط رأسلري مدينه حلب الشهبا اولوب متوفاي مزبورك وراثتي
مدعيان مزبوران لابوين ار قرنداشلري الحاج عمر ولابوين قز قرنداشلري رابعه وزوجه سي وكذلك
عايشه بنت فلانه منحصره در بغيري وارثي يوقدر وتركه سنه مستحق انجق انلر اولديغني سؤال دكلده دير
بو خصوصه بو وجه اوزره شاهدلر شهادت ادا ايده رك شهادتلري اداده شهادت
شرعيه اسماع ايلدكلرنده بعد التعديل والتزكيه شهادتلري مقبوله اولمغين موجبنجه مزبوران الحاج
واحمد والحاج عمر ورابعه وعايشه نك وجه محرر اوزره وارثلري اولدقلري بعد الحكم الشرعي متوفاي مزبورك
تركه سنه متعلقات مزبورانك حصه لريني تسليم ايتمك اوزره واضعان مزبوره اغايه تنبيه اولنديغي
ما هو الواقع بالطلب كتب اولندي **صورة في اثبات الوكالة** ولايت [illegible] كبري قضاسنه
تابع [illegible] قريه اهاليسندن اولوب محكمه [illegible] فلان محله سنده متوطن اسنيد [illegible] بوندن
اقدم فوت اولان رجب اغا بن فلانك صلبيه [illegible] اوزره وصي مختاري اولديغي ثابت اولوب
متوفاي مزبورك وجه اتي اوزره وارثي اولديغي ادعا ايدن بالطبع حمد الله بن محرم
اغا ابن فلان مجلس شرعده متوفاي مزبورك زوجه متروكه سي اولوب تركه سنه واقفه
البالغه امنه بنت فلان نام خاتون طرفندن خصوص اتي الذكره وكيلي اولديغي شرعي اوزره
ثابت اولوب ذكر اتي خصوص ايچون لاجل الخصومه صغير مزبوره اتها ابنه [illegible] ف شرع شريف
شرعيه وصي نصب اولنان مصطفى بن فلان نام كمسنه محضرنده اوزرينه دعوي وتقرير كلام ايدوب
بابام الحاج صاحب ابيه متوفاي مزبور رجب اغا بن فلان لابوين قرنداشم اولوب بابالري
اسمي فلان وانالري اسمي فلانه بنت فلان مسقط رأسلري قريه مزبوره اولوب متوفاي مزبورك
وارثي زوجه متروكه سي فوقه وصغيره قزي مرقومه اسمها نيه ولابوين ار قرنداشي بابام
مزبور الحاج [illegible] ولابوين قز قرنداشي [illegible] بمجلس [illegible] نام خاتون منحصره اولوب [illegible]

باباسی مزبور الحاج حسین فوت اولوب منحصره وراثتی بالا مخبره ... مزبور مصطفی چلبی یه
سؤال اولندقده ... مزبوره امینه خاتون متوفای مزبورک ترکه سندن ... سهامدن
... اولان ایکی سهامی بالارث تسلیم ایتمک اوزره تنبیه اولنمق مطلوبدر دیدکده عقب السؤال
وکیل مزبور جوابنده مدعی مزبورک وجه محرر اوزره وراثتی انکار ایتمکله مدعی مزبوردن وجه محرر
وراثته بینه طلب اولندقده ذکر اولنان توکیل ... اولوب ... مزبوره
مزبوره ده فلان محله سی ساکنلرندن فلان بن فلان و فلان بن فلان نام کمسنه لر الاحرار الشهود
مجلس شرعه حاضر اولوب استشهاد اولندقلرنده فی الحقیقه ... مدعی مزبور ... اغانک
باباسی مرحوم الحاج حسین ابن متوفای مزبور رجب اغا ... اولوب باباری ایکیسی
اسمی ... اسمی ... قریه ... مزبوره اولوب
متوفای مزبورک وراثتی زوجه ... امینه خاتون و صلبیه قزی ... ولا ابوین
ولا ابوین ... مرحوم الحاج حسین و لا ابوین قرنداشی ... خاتونه
منحصره اولوب بعده مزبور الحاج حسین فوت اولوب وراثتی صلبی اوغلی ... اغا ...
... وارثی ... اوزره شهادت
... شهادت شرعیه ایتدکلرنده ... مزبوران
... تزکیه اولنوب ... مدعی مزبورک ترکه سندن ...
سهامدن ایکی سهامی ... مزبور ... اغایه ... مزبوره امینه خاتونه تسلیم ایتمک اوزره مرحوم
مصطفی چلبی یه تنبیه اولنوب ماوقع بالطلب کتب اولندی صورة فی اثبات الوراثة بعصوبة الاب
محمیه ... ساکنلرندن علی بن یوسف ... اصالة و لا ابوین
قرنداشی ... اصالة و ... لابوین قرنداشی احمد نام کمسنه ... خصوص ...
وکیلی اولدیغی مزبور علی و ... ابن فلان نام کمسنه لر شهادتلریله ... ثابت اولمغله مجلس
شرعه ... فوت اولوب ... اوغلی ...
... حسن اغا زاده مصطفی اغا ...
... ثابت اولان ... دعوی و تقریر

کلام ایدوب درگاه عالی یکیچریلرندن توزقی ایکنجی جماعت بولنان عزبلرندن الیمین یوزندن اقدم وفات
ایدن کورجی الاصل عوض بن عبد الله نام متوفی حیاتنده درگاه عالی یکیچریلری جملهسندن اولوب فلان تاریخده
فوت اولان عبد الرحمن ابن فلان حیاتنده یدنده عبد مملوکی اولدیغی حالده مالندن تحریر و اعتاق
اتمکله مزبور عبد الرحمن اغا عتیقی معتقی اولدقده بعده مزبوران عبد الرحمن و عوض فوت اولوب
ونیز متوفی مزبور عبد الرحمن اغانک لاب ارقرنداشی اوغللری اولوب بابالری مرحوم یوسف چاوش
ایله متوفی مزبور عبد الرحمن اغا لاب فرزندلری اولوب بابالری اسمی محمد ده ده لری اسمی
فلان و مستولدهلری مخدومه مزبوره اولوب متوفی مزبور عبد الرحمن اغانک وراثتی عصوبت
نسبیه جهتندن انده واخر فرزندلری مزبورلره منحصره اولنور متوفی مزبور عوضک وراثتی او
اولدیغی ترکه‌سندن اون بیک اقچه یا قبض و مصارفنه صرف ایله استهلاک اتملری حاوی
مزبور عثمان اغا ایله ... متوفی مزبور عوضک ترکه‌سندن مزبوره وجه محرر اوزره مقبوضی
تیره ... اولنق مطلوبه ... عثمان اغا جوابنده ... متوفی
ایله مصطفی اغا متوفی مزبور عوضک ترکه‌سندن وجه محرر اوزره اون بیک اقچه یا اخذ و قبض و تصا
و مصارفنه صرف ایله استهلاک ایتدیکین اقرار مدعیان مزبوران بر وجه محرر اوزره وارث اولدقلرین
انکار اتملرین مدعیان مزبوران مدعالرینی مبینه بینه طلب اولندقده عدول احرار مسلمیندن
... فلان بن فلان و فلان بن فلان نام کمسنه‌لر ادای الشهاده
... شرعیه ... الطلب درگاه عالی یکیچریلرندن قوزقی ایکنجی
جماعت بولکنه ... الیمین یوزندن اقدم وفات ایدن کورجی الاصل عوض بن عبد الله
حیاتنده درگاه عالی یکیچریلری جملهسندن اولوب فلان تاریخده فوت اولان عبد الرحمن اغا
ابن فلان حیاتنده یدنده عبد مملوکی اولدیغی حالده مالندن تحریر و اعتاق اتمکله مرقوم عوض فوت
اولوب مدعیان مزبوران و مرقوم ایله متوفی مزبور عبد الرحمن اغانک لاب ارقرنداشی اوغللری
اولوب مدعیان مزبورانک بابالری اسمی یوسف چاوش ایله متوفی مزبور عبد الرحمن اغا لاب
فرزندلری اولوب بابالری اسمی محمد ده ده لری اسمی فلان و مستولدهلری مخدومه مزبوره اولوب
متوفی مزبور عبد الرحمن اغانک وراثتی عصوبت نسبیه جهتندن مدعیان مزبوران ایله

ایله فرزندلری موکل مرقوم احمده منحصره اولمغله متوفای مزبور عوضلک حقی وراثتی عصوبت نسبیه
جهتندن مدعیان مزبوران ایله فرزندلری موکل مزبور احمده منحصره در غیری وارثی یوقدر لسنه مستحق
اخوی اولدیغی مسئولدن دکلده زید بو خصوصده بو وجه اوزره شاهدلر شهادت حقی ایدرز دیو برایا
اداء شهادت شرعیه ایتدکلرنده بعد التعدیل والتزکیه شهادتلری مقبوله اولمغین بو وجهله مدعیان مزبور
مزبورانک وموکل مرقومک بو وجه محرر اوزره وراثتلرینه بعد العلم الشرعی مزبور عوضلک ترکه سندن
موکل مزبور بوطلغی ایالتک متنوضی اولان اون بیک اقچه یی مدعیان مزبوران علی وجه تسلیم ایتمک
اوزره وکیل مزبور عثمان اغایه تنبیه اولندیغی ماوقع بالطلب اولندی مقونه بالنسب جهتندن
اثبات وارث صورتیدر ولایت روم ایلنده بوسنه سنجاغنده چلبی بازاری قضاسنده
برقوجه قصبه سی ساکنلرندن باعث بنداکت بنت فاطمه بنت صادق کتخدا ابن عبدالله نام خاتون
طرفندن حضورعلی ابنا البنا وکیل اولدیغی ذاتنی معرفت شرعیه ایله عارفان اولان مدینه سرای ایالتسندن
فلان ابن فلان وفلان بن فلان نام کمسنه لر شهادتلریله ثابت اولان عثمان
بک ابن فلان نام کمسنه مجلس شرعده مزبور التوقیره تادیکده عابد بکجه حری بنت الال ابنتی
اولان علی اغا ابن فلان محضرنده اوزرینه دعوی وتقریر کلام ایدوب فی الاصل قرم قضاسنه تابع فلان
نام قریه ده اسلام ایله مشرف اولوب محروسه سرایه ده فلان محله سنده قوطلق اتمه بکده تفکره محروسه
مزبوره ده متوطن ایکن اوسکه نام محله ده وفات ایدن فضیع دعلو مشهور چلبی ابن فلان نام
کمسنه نک موکلتم مزبوره فاطمه ولابوین قرنداشی کتخدا بالجمله اثر اهالی خاتون لابوین
عمسی اوغلنک قزلری اولوب متوفای مزبور حسن چلبی باباسی فلان نام ذمی ایله مزبور تان فاطمه و
والدهاتک بابالری اولوب شرف اسلام ایله مشرف اولان صادق کتخدا اولک باباسی برس ان
نام کمسنه لابوین قرنداشلر اولوب بابالری اسمی ایوان وده ده لری اسمی فلان والده لری
اسمی فلانه بنت فلان وسعداً رشتری قریه ده مزبوره ده اولوب متوفای مزبورک ترکه سنی مزبوران فاطمه
والدهایه منحصره اولوب حقی متوفای مزبور حسن چلبی ضبط ایندکده مزبور تان فاطمه ووالدهسان ایچون
لابوین عمسی اوغلنک قزلری اولوب ذوی الارحام جهتندن منحصرا وارثلری اولدقلرینی مواجهه لرنده
مدینه سرایده شهودحضرنده کرارا اقرار ایدوب اثرجی تصدیق ایتدکلرنده تفکره مزبور حسن چلبی مقرا
علی اقراره وفات ایتمکله مزبورتان فاطمه ووالده هانی متوفای مزبورک مقرنا بالنسب جهتندن منحصرا

وارثلری

وارثه‌لری اولوب ومزبور حسن چلبی کبیری زبره سنده اولقدر ابن مزبور علی آغا متوفای مز
زبورک وارثی اولامق زعمیله ترکه‌سنی قبض وضبط ایتمکله حالا ابن مزبور علی آغادن سؤال اولنوب
متوفای مزبورک ترکه‌سندن موکلهم مزبوره فاطمه‌نک حصه شرعیه‌سنی بالطلب تسلیمینه اولنمغ مطلوبدر
دیدکده عقب السؤال ابن مزبور جوابنده متوفای مزبورک ترکه‌سنی وکیل مجبر اوزره قبض
اقرار ایلکن مزبورتان فاطمه وام هانی بنک بره مجبر اوزره وراثتلرینی انکار ایتمکله ابن وکیل
مزبور عثمان چلبیدن مدعاسنی مثبت بینه طلب اولندقده مدینه سرای اهالیسندن او
اولوب محلنه مزبوره ده فلان محله ده ساکن مرقومتین فلان بن فلان وفلان بن فلان وفلان بن
فلان وار بابه رجاعندن محمد آغا بن فلان نام کمسنه‌لر لاجل الشهاده مجلس شرعه حاضران اولوب
اثر الاستشهاد الشرعی فی الحقیقه مدینه سرای ده ذکر اولنان فلان محله‌سی ساکنه‌لرندن ا
ایکن بوندن اقدم فوت اولان صیغچی دیمکله معروف حسن چلبی ابن فلان نام کمسنه جوابنده موکله
مزبوره فاطمه ولابوین قز قرنداشی کسبه خلافه بالمجتمع امهانی ایچون لابوین عمجه‌سی اوغلنک افر
قزلری اولوب ذی رحم جهتندن حصرا وارثه‌لری اولدقلرینی مواجه‌لرنده مدینه سرایده بز
حضورنده کرار اوزره اقرار ایدوب بزی اشهاد ایدرقده مزبورانان [illegible] التصدیق
ایتدیکلرنده بنفسکره مزبور صیغچی چلبی متوفای اجرا وفات [illegible] مزبورتان فاطمه وام هانی
متوفای مزبورک عمجه اوزره متوفایه بالنسب جهتندن حصرا وارثه‌لری اولدقلرینه
شاهدلریز شهاده ایدرز دیو اداء شهاده شرعیه ایتدکلرنده شاهدان مزبوران
شرائط تزکیه اولندقده بنفسکره شهاده‌لری مقبوله اولمغین موجبنجه موکله مزبوره فاطمه ولا
ولابوین قز قرنداشی امهانی بنک وعجر اوزره وراثتلرینه بعد الحکم الشرعی متوفای مزبور حسن چلبی
نک ترکه‌سندن موکله مزبوره فاطمه‌نک حصه شرعیه‌سی [illegible] مزبور عثمان چلبی یه ومزبوره وام هانیه
حصه‌سنی مزبوره ام هانیه تسلیم ایتمک ابن مزبور علی آغایه تنبیه اولندقدن [illegible] بالطلب کتب اولندی

باب الوصایه فی نصب الوصی محمیه [illegible] اسنا [illegible] سنده [illegible] بوندن اقدم وفات
ایدن [illegible] خاتون [illegible] وراثتی [illegible] سنه [illegible] زاده دیمکله معروف [illegible] افندی
حضرتلرینه [illegible] فلان بن فلان افندی‌یه [illegible] فاطمه‌یه [illegible] اولدیغی شرعا [illegible]

اولنمغه قادر اولمدقلرنه بناءً صغیرتان مزبورتانك مالنده‌یی بابالری فلان افندی بالولایه قبض وحفظندن انتزاع
ایدوب ومتوفاة مزبوره وصی نصب اولنمسی [illegible] حین وفاتنده ایدیکی مزبوره ابا ایلیوب مزبور
اولوب ذیلنده محرر الاسامی مسلمین اخبارلرینه نظراً اولوب صغیرتان مزبورتان
نك شتویه امورلرینه قبض شرعیه‌یه بروجهی نصب وتعیین اولنمق لازم ومهم اولمغله
صغیرتان مزبورتانك لابوین حالتری حمده المدرس حسن الاكرم باعث هذا الكتاب فلان
افندی ابن فلان مستقیم وهو وجهله وصایت شهادته سنه‌نك كلتلرنه قادر اولمغین صغیرتان مزبورتانك
مالتری حفظ ومالتری ضبط ایچون طرف شرعدن وصی نصب وتعیین اولنه‌رق اول دخی
وصایت مزبوره‌یی وخدمت لازمه‌سنی اداءیه تعهد والتزام ایتمكین ما وقع بالطلب كتب
اولندی **صورة اخری** محروسه غلطه‌یه تابع [illegible] محله‌سنده ساكن ایكن
بوندن اقدم فوت اولان احمد ابن فلان نام متوفانك صلبیه صغیره فلانه جاریه‌نك
باباسی متوفای احمد چلبی‌دن انتقال ایدن اموالنی حفظ واحوالنی ضبط باباسی احمد چلبی وصی
نصب وتعیین اولنمق لازم ومهم اولدیغی ذیلنده محرر الاسامی مسلمین اخبارلرینه شرعاً
معلوم اولمغین [illegible] استانبولده فلان محله‌سنده ساكن باعث هذا الكتاب [illegible] فلان نام كمسنه
امانت ایله معروف ودیانت ایله موصوف اولوب وجهله وصایت عهده سنه‌نك كلتلرنه قادر ایدوكی اخبار مخبرین
الشریف ظاهر اولدقده [illegible] موقع صدرت [illegible] مزبوره و [illegible] فلان [illegible]
مزبوره صغیره مزبوره‌نك [illegible] امورینه وصی نصب وتعیین
بیورلدقلرنده اول دخی وصایت مزبوره‌یی قبول وخدمت لازمه‌سنی اداءیه متعهد اولمغین
ما وقع بالطلب كتب اولندی **صورة فی نصب الوصی** [illegible] استانبولده فلان محله‌سنده ساكن ایكن
بوندن اقدم فوت اولان [illegible] ابن احمد [illegible] اولوب مجنون [illegible] مجنون اولان فلانی
نك حالنی ضبط ومالنی حفظ طرف شرع شریفدن [illegible] وصی نصب وتعیین اولنمق [illegible]
علیه نام خاتون [illegible] اولمغین [illegible]
فلان وفلان بن فلان نام [illegible] اخبارلری [illegible] طرف شرعدن وصی نصب وتعیین
اولنمق لازم ومهم اولمغین [illegible] باعث هذا الكتاب [illegible] حلیه ابن
فلان نام كمسنه مستقیم وهو وجهله وصایت عهده سنه‌نك كلتلرنه قادر ایدوكی [illegible] مسلمین مزبورین

اخبار

افندی تحریره حالا موقع صدر رکاب طوبایله وحسناب افندی حضرتلری فخور رعاتیه مجنون زیورک امو
امورینی تسویه ایچون وصی نصب و تعیینی ودر نور ابراهیمک صبیه کبیره قیزی امهانی بابانی نائل نصب
و تعیین بیورلمدیغی تحفیظ سی رفتوریتانه بر ضم وصی نصب و تعیینی ایتدکلرنده اولدخی قبول
و خدمت لازمه سنی ادایه تعهد و التزام اتمکین موقع بالطلب اولندی **مجنون اولان کسنه ایچون و**
وصایت و نظارت صورتیدر محمد ایشبو لره نام محو تسنده کن ابراهیم مطلق ابنه مجنون اولوب
امواللری حفظ ایچون طرف شرعدن بر وصی نصب و تعیینی اولنمق لازم و مهم اولمغین مجنون مزبورک
زوجه منکوحه سی ایشبو باعثة الکتاب خاتون بنت فلان وصایت عهده سنده کلمکه قادره و متدینه
و پرهیزکار اولدیغی ذیل وثیقه ده مسطور الاسامی مسلمین … … لک ثبوتندن صکره …
توقیع رفیع سلطانیه نشرفیات اولان حاکم عدالت نصاب طوبایله و حسناب افندی حضرتلری
زیوره عائشه مجنون مزبورک امورینی تسویه ایچون وصی نصب و نور ابراهیمک
صبیه کبیره قیزی امهانی بابانی نائل نصب و تعیین بیورلدقده اول دخی وصایت و نظارت
قبول و خدمت لازمه سنی ادایه متعهد اتمکین موقع بالطلب اولندی **متوفانک دیوانی ترکه**
سی اولمغله ورثه سی ترکه سنی قبض و دیوننی ادادن امتناع اتمکله قبض ترکه شرعدن قیم نصب او
اولندیغی صورتیدر … افندم … تعیین ایدن مرحوم احمد … ابن
المرحوم محمد … اولمغله … اولاد حلیله جلیله لری تاج المستورات الحمیده
المحفات علیة الذات صفیة الصفة فلانه سلطان دامت عصمتها حضرتلری وکریمه مکرمه لری
عمدة المخدرات المعظمه زبدة الموقرات المکرمه عائشه خانم متوفای مومی الیهانک ترکه
سنی قبض و دیونی ادادن امتناع اتمکله متوفای مزبور الیهانک ترکه سنی قبض
و دیون ثابته سنی ادا ایچون صورت شرع انورده بر قیم نصب و تعیینی اولنمق
بابنده بیورلدی شریفلری وار و اولمغین ایشبو باعث الکتاب مصطفی چاوش بن فلان نام
کسنه مستقیم و … عهده سندن گلمکه قادر اولدیغی ورثیته ده مخبر را
الاسامی مسلمین اخبارلریله ثابت اولمغین حاکم موقع صدر رکاب طوبایله و
حسناب افندی حضرتلری مرقوم مصطفی چاوشی متوفای مومی الیهانک
ترکه سنی قبض و دیون ثابته سنی ادایه قیم نصب و تعیین ایلدکده اولدخی قبول

وخدمت لازمه‌سنی اداسنه تعهد والتزام ایتمکله‌ین ما وقع بالطلب کتب اولندی وصینک
خیانتی ظاهر اولمغله عزل واخر وصی نصب اولندیغی صورتیدر حجه‌سی استشهود اولنده فلان
محله‌سنده ساکن اولوب جنون مطبق ایله مجنون اولان فلان بن فلانک زوجه‌سی وقبل الشرع
شرعاً منصوبه وصیسی اولان عائشه بنت عبد الله مواجهه‌سنده محکمه مزبوره‌ده ... اعنی فلان
افندی ابن فلان و فلان بن فلان و فلان بن فلان نام کمسنه‌لر مجنون مزبور فلانک یکرمی سنه‌دن محکمه مزبوره
ده ... و جنون مطبق ایله مجنون اولمغله زوجه‌سی مزبوره عائشه مجنون شرعاً منصوبه
وصی اولوب لکن مزبوره ده مواقع ... کندی الوزینه ... اشید
ونفقه‌سنده اولان ... اغفلت ایدوب مجنون مزبورک مالنی
مصارفنه صرف ایتمدیکی ... مزبوره عائشه‌نک خیانتی ظاهر و باهر اولمغین
مزبوره عائشه وصایت مزبوره‌دن عزل اولنوب ... محله مزبوره اهالیسندن
مزبورونک اقربالریه ... مستقیم ... وصایت عهده‌سندن کماینبغی قادر اولدیغی
مستحق اولان باعث هذا الکتاب فلان بن فلان نام کمسنه مجنون مزبورک تسویه
اموری ایچون قبل الشرع وصی نصب وتعیین اولنمقده اولدخی قبول ایله وخدمت لازمه
سنی اداسنه تعهد والتزام ایتمکله‌ین ما وقع بالطلب کتب اولندی صورة اخری حجه‌سی استشهود اولنده
فلان محله‌سی ساکنلرندن اولوب بوندن اقدم فوت اولان فلان بن فلانک صلبیه صغیره قزی
[illegible] ایچون شرعاً منصوب وصیسی اولان الحاج [illegible] ابن فلان نام کمسنه‌نک متوفای مزبورک
ترکه‌سندن ... اخذ وقبض ... وافشا ایدیکی شرعاً ثابت اولوب خیانتی ظاهر
و باهر اولمغین مزبور الحاج وصایت مزبوره‌دن عزل اولنمغین صغیره مزبوره‌یه قبل الشرع
بر وصی نصب وتعیین اولنمق لابد ولازم اولمغین محله مزبوره اهالیسندن باعث هذا الکتاب
محمد بن فلان نام کمسنه مستقیم ... وصایت عهده‌سندن کماینبغی قادر اولدیغی
... ده مسطور الاسامی مسلمین اخبارلریله متحقق المفاهیم حاکم موقع صدر کتاب
... صغیره مزبوره‌نک تسویه اموری ایچون مزبور محمدی وصی نصب
وتعیین ایتدکده اولدخی وصایت مزبوره‌یی قبول و خدمت لازمه‌سنی اداسنه تعهد والتزام
ایتمکله‌ین ما وقع بالطلب کتب اولندی ... وصی ... صورتیدر حجه‌سی استشهود اولنده
فلان محله‌سی ساکنلرندن اولوب ... اولان ... افندی ابن فلان ... ده

فرغ

محميه الوقران باعث الكتاب الحاج احمد افندي فلان محضرنده اقرار وتقرير كلام ايدوب بامر الله
تعالى دار فنادن دار بقايه ارتحال وانتقال ايلديكده مجموع تركه مك ثلثي تشخيص اولنوب الجيوز
غروشي سنه اوزره تجهيز وتكفينم ابراء ذمتم اچون صرف اولنوب ويوز
غروشي اسقاط صلوة لرم اچون ندر ونوز اوتوزه اچون فقرايه تصدق اولنوب
واوون غروشي بر دانه اچون قرائت قرآن عظيم الشان تلاوة ايدنه ويكرمي غروشي
تمس بيك كلمه توحيد قرائت ايدنه ويريلوب وايوز غروشي ام ولدم حديجه بنت
عبد الله نام البشر غروشي يوم موتمده موجود بولنوب وفاتمدن اوتوز كون مقدم
ازاد اولمق اوزره تدبير مطلق ايله تدبير ايلديكم جاريه م وعلماندن هر برينه ويريلوب
واوتوز غروشي ... يوم موتمده موجود اولان ... هر برينه
ويريلوب ثلث مذكوردن مرحوم الحاج احمد آغانك رأي اوزره بر جهت خيره صرف
اولنمق اوزره وصيت ايدوب تنفيذينه مرحوم الحاج احمد آغايي وصي مختار نصب واقامه ايلدم
ديديكده مزبور الحاج احمد آغا دخي وصايت مزبوره يي قبول وخدمت لازمه سني اداءيه تعهد
والتزام ايلدكن ما وقع بالطلب اولنديكي صورة في نصب الوصي المختار محميه ادرنه اشبو بلده
فلان محله سي ساكنه لرندن اولوب ذاتي معرفت شرعيه ايله عارفان محميه مزبوره ابناسندن
فلان بن فلان وفلان بن فلان تعريفلريله معرفه اولنوب بشي ايدن ابرو ... مريضه
اولديغي مشغول اولان خديجه بنت فلان نام خاتون مجلس شرعه انورده باعث
هذا الكتاب عمر افندي بن فلان نام كمسنه محضرنده اقرار وتقرير كلام ايدوب بامر الله تعالى
دار فنادن دار بقايه انتقال ايلديكده ثلث مالم مزبور عمر افنديك رأيي ايله بر وجوه خير
صرف اولنمق اوزره وصيت ايدوب ووصيت مزبوره يي تنفيذ وباقي تركه مي الاولاد
اوزره تقسيم اولنوب مدينه ادرنه ده ساكن مصطفى جلبي نام كمسنه نكره ايلدكده مزبور عمر
افندي يي وصي مختار نصب واقامه ايلدم ديديكده مزبور عمر افندي دخي وصايت مزبوره يي
قبول وخدمت لازمه سني اداءيه تعهد والتزام ايلدكن ما وقع بالطلب اولنديكي على الرابع الوجيه
نصب مالمي وفق ايلديكي السورة ... رويت ... مطالبه ... نصب ... فلان

تركه‌سندن عوض مخصوص ایچون موقوف نقوده متولیا اولوب صلح اولنان الیك دعواسنه طالب اولمغله
مأذون اولان الشیخ عبد الله الكاتب السمیع بك بن فلان نام كسنه مجلس شرعده اقرار ایدوب
محکمه‌ده اشبو اولده حسبه متولیسی شوشنده محمد آغا بونده قدیم وفات ایدن الحاج احمد بك
ابن فلان بن فلانك وصی مختاری اولوب انگله سنه واضع الید اولان الحاج مصطفی بن [illegible]
محضرنده اوزرینه دعوی و تقریر کلام ایدوب متوفای مزبور الحاج احمد بن فلان بن فلان
حیاتنده تصرفات شرعیه‌سی صحیحه و بر وجه شرعی نافذه اولدیغی حالده مرض الموتنده
تعالی فوت اولدیغنده ثلث ترکه‌سندن بوز غروش افراز و وقف اولنوب ایله وقف اولنه
اولنه‌جق نقود متولیسی ایله علی وجه الحال استرباح و استغلال اولنوب حاصل اولان ٨
نمای صحیحه قریه مزبور عوارضنه صرف اولنه دیو وصیت ایدوب عقیب
الفتیا فوت اولمشدی [illegible] مزبوردن سؤال اولندقده اعتراف حق اولنمق مطلوبمدر
دیدیکده عقب السؤال وعقیب الانكار وبعد طلب البینة قریه مزبوره اهالیسندن فلان حاجی
ومتوفای مزبورك زوجه‌سی حامده بنت حمدان و [illegible] بنت احمد نام خاتونلر
لاجل الشهاده مجلس شرعه حاضرات اولوب الاستشهاد شهادت شرعیه‌ده متوفای
مزبور الحاج احمد بن فلان حیاتنده تصرفات شرعیه‌سی صحیحه و بر وجه شرعی نافذه و جائزه
اولدیغی حالده [illegible] وفات ایتدیکده ثلث مالندن بوز غروش افراز
و وقف اولنوب ایله وقف اولنه‌جق نقود متولیسی علی وجه الحال استرباح و استغلال اولنوب
حاصل اولان نمای قریه مزبوره عوارضنه صرف اولنه دیو بزم حضورمزده [illegible] وصیت
ایدوب مقرا علی الصحة فوت اولمشدر بز بو خصوصده بو وجهله شاهدلرز شهادت
ادا ایدرز دیو ادای شهادت ایتدیکلرنده بعد التعدیل والتزکیه شهادتلری
مقبول اولمغین موجبنجه بعد الحکم والتنبیه وقوع بالطلب کتب اولندی وصی مختار نصب
ادعا مضمونی محکمه وصی اثبات صور [illegible] محروسه غلطه تابع [illegible] قولی
ده [illegible] متولیسی انگلی بونده قدیم فوت اولان عثمان بن فلانك وصی
مختاری اولدیغی ادعا ایدن [illegible] محمد بن فلان نام کسنه مجلس شرعده [illegible]
[illegible] بنت [illegible] اولان الحاج فلان [illegible] خصوص [illegible]

اولدیغی

اولدیغی تاریخ شرعیله اوزرنده ثابت اولان احمد پاشا ابن فلان تخفیفنده اولدیغنه دعوای
وقفیه ایله لازم ادروب متوفای مزبور عثمان پاشا ابن فلان حیاتنده تصرفات شرعیه
شرعیه حیاتنده نافذه و شرعاً مرتبه سنی صحیحه اولدیغی حالده بامر الله تعالی فوت اولدیغنده
ترکه‌سی متوفای اوغلی [illegible] الحجه سنه اوزره ... مخصوص تصحیح و تصرف
اولالله قد تصرفه باقیسی وارثلرم اولان اولادی ... تقریر ایدرم اولوب ولایت انا
انا طولسه لازم تعقیبه سنده فلان بن فلان نام کمسنه نزد القضا اولنه ... وصیت
ایدوب تنفیذینه منعی وضمنی تخت ارشیدکده شهودی وصایت مزبوره یا مواجهه سنده
تصدیق ایدوب حتی متوفای مزبور تاریخ کتاب سنه ... الکتاب الشیخ محمد
علما فاضلی اولان افندی ... تعلیم سنده نایب الشرع الشریف الوالان
محمد افندی ابن احمد محکمه ... بیند ... اعلی القضا و[illegible]
امضا ایلیون ابن مزبور متوفای مزبورک وارثی اولان ... تعبیر
وضع ایلدکی وکیل مزبور سؤال اولوب متوفی مزبور احمد متوفای مزبورک مضمونی
موافق اولوب مضبوط و مطابق و تاریخ مزبور ایله مورخ اولوب نایب مزبورک امضاسی
ایله ممضی و ختمی ایله مختوم حجت شرعیه ابدوب بعد التفتیش والقراءه وکیل مزبور استدعا
اولنده ... المزبور ... حبس سنده مولی مزبور احمد افندی ترکه متوفای وجه محرر
اوزره وضع یدینی اقرار ایلیون مضمون حجت مزبوره ایله ... متوفی مزبور محمد چلبی
دن مضمون حجت مزبوره ... اولنده فخر ... مزبور ... امام احمد افندی ابن
فلان و فلان بن فلان و فلان بن فلان نام کمسنه لر الاحق الشهاده مجلس شرعده حاضران اولوب
اثر الاستشهاد والشرعی الحقیقه متوفای مزبور عثمان بن فلان بن فلان حیاتنده تصرفات
شرعیه جائزه و شرعاً مرتبه سی صحیحه اولدیغی حالده بامر الله تعالی فوت اولدیغنده ترکه
قبض اولنان باقیسی وارثلرم ولاعوجه ارقانلرم اولوب ولایت انا طولسه
لازم تعقیبه سنده فلان و فلان نام کمسنه نزد القضا متوفی مزبور احمد چلبی اولنه ... حضور
وصیت ایدوب تنفیذینه متوفی مزبور احمد چلبی یا ولی مختار نصب و اختیار ایدوب
اولدیغی وصایت مزبوره یا مواجهه سنده قبول ایتدکده مزبور عثمان ... فقط قاطع

اولان فلان افندی بالفعل قضاء قسطنطینیه‌ده نائب الشرع اولان محمد افندی ابن فلان ا
افندی الشهود محضرنده شرعًا تحریر اولنه که تفسیره معرّا نحوه اولمغله بو خصوصه بو وجه
اوزره شاهدلر شهادتده تعمیم ایده رک هر بری اداء شهادت شرعیه ایتدکلرنده
بعد التعدیل والتزکیة شهادتلری مقبوله اولمغین موجبنجه مدعی مرقومک وجه محرر اوزره وضع
وصایتنه بعد الحکم الشرعی وکیل مزبوره بالتحقیق موکله‌سی فلان افندی اغانک ترکه‌سنده قبض
دن معلوم صفتی مرقوم محمد چلبی‌یه اداء ایدوب تسلیم ایتمک اوزره تنبیه اولنوب ما وقع بالطلب
کتب اولندی **باب الحدود والجنایات والتعزیر المقبول** محروسه غلطه مضافاتندن
قصبه قاسم پاشاده فلان محله‌سی ساکنلرندن فاطمه بنت فلان نام خاتون مجلس شرع شریفده
محله مزبوره‌ده ساکن سلیمان بن فلان نام کمسنه محضرنده اوزرینه دعوی و تقریر کلام ایدوب
مزبور سلیمان تاریخ کتابدن اوچ کون مقدم محله مزبوره‌ده بکا خطاب ایدوب یا قحبه
و روسپی دیو شتم ایتمکله مزبور سلیماندن سؤال اولنوب موجب شرعیسی اجرا اولنمق
مطلوبمدر دیدکده عقیب السؤال والانکار مدعیه مزبوره‌دن مدعاسنه مطابق بینه طلب اولندقده
عدول احراردن قاسم ... اولوب محله مزبوره‌ده ساکن ... بن فلان و فلان بن فلان نام کمسنه
لاجل الشهادة مجلس شرعه حاضران اولوب اثر الاستشهاد فی الشرع الواقع الشهود مدعیه مز
بوره سلیمان بن ... تاریخ کتابدن اوچ کون مقدم ... حضورمزده قذف و شتم
ایلدی بز بو خصوصه بو وجه اوزره شاهدلرز شهادت ایدرز دیو هر بری
اداء شهادت شرعیه ایتدکلرنده بعد التعدیل والتزکیة شهادتلری مقبوله اولمغین موجبنجه
مزبور سلیمانه روسپی دیدیکی ایچون تعزیر اولنمق ایچون بعد الحکم ما وقع بالطلب کتب
اولندی **غائبده شتم ایله تعزیر لازم گلمیوب توبه ایله سقوطی اولدیغی صورتیدر** ...
... طولبه ... قصبه‌سنه تابع فلان نام قریه اهالیسندن سلیمان آغا بن فلان مجلس شرعده بالحضور
هذا الکتاب عمر پاشا ابن فلان و علی پاشا ابن فلان نام کمسنه‌لر محضرنده اوزرلرینه دعوی و تقریر
کلام ایدوب قصبه مزبوره‌ده واقع ... اولدیغم حالده مزبوران عمر پاشا و علی پاشا
بانکه غیبتمده ... شتم ایتدیلر مزبوراندن سؤال اولنوب موجب شرعیسی اجرا اولنمق
مطلوبمدر دیدکده مدعی مزبورک تقریری اوزره مزبوران عمر پاشا و علی پاشا ... وجه
محرر اوزره شتمدکلری مدعی مزبورک غیبتنده اولوب مواجهه‌سنده اولمغین توبه ایله
سقوطی اولوب شرعًا تعزیر لازم اولمامغله ما وقع بالطلب کتب اولندی

الفاظ [illegible]

سرقتی اولدیغنی اخبار در محمیهٔ استانبولده عبد صوباشی محله سی اهالیسندن علی بك ابن
احمد افندی و موذن حسن فلان نام کمسنه لر محفل شرعده هر بری تقریر کلام و تعبیر عن المرام ایدوب حالا فلان
والسبی اولان بنت بکر محله مزبوره ده واقع منزلنده ساکن ایکن اوفلان حسن نام کمسنه کیدوب حالنده اولیوب
بعض ارزال و اشقیا و فی حقه تا الحوه اولوب شرب خمر و بنجه اخذ امثالی حاله محله مزبوره نك
احوال و افعالنده مشهور اولمادیغی اولمغین حالا جانب شرعدن محله مزبوره یه وارلیوب کیفیت
حالی مسلمیندن تفحص اولنمسنی مطلوب ایدر دیو کلدکده قبل شرعدن فلان افندی ابن فلان
ارسال اولنوب اول دخی محله مزبوره ده واقع جامع شریفه واروب اوراده حاضر الآن اولنی
مسلمیندن حضورلرنده شرع اتدکده اهالی محله مزبوره و جوارنده اولانلردن ثقات مسلمیندن
مزبور حسینك کیفیت حالی سؤال اولندقده مزبوره لردن هر بری فی الحال الشو
حسن کمسنه و حالنده اولیوب بعض ارزال و اشقیا و فواحشی منزل مزبوره ده کندو ب
شرب خمر و بنجه اخذ امثالی اطلاع و وقوف وار در هر بری اهالی محله مزبوره اهل و احوالنده
مشهور در دیو هر بری خبر ویردکده فقره مزبور حسن کندی رضاسیله منزل مزبوره ده
اولیوب بعض اوزره تنبیه اتملرین واقع حال مزبور ما وقع
فلان بن فلان و فلان بن فلان ایله مجلس شرعده و علی وقوعه تحریر اتملرین ما وقع بالطلب کتب
اولندی صورة اخری فیه محمیهٔ استانبولده فلان محله سنده ساکن ایکن بوندن اقدم فوت
اولان احمد ابن فلان ... قبل شرعدن منصوب وصیسی اولان علی چلبی
ابن فلان نام کمسنه مجلس شرعده حسن بن فلان نام کمسنه یی احضار و مجلس شرعده اوزرینه دعوی و تقریر کلام ایدر
ایدوب مزبور حسن وصیسی اولدیغم صغیر مزبورك محله مزبوره ده واقع منزلنده اجاره ایله ساکن
اولوب لکن مزبور حسن تارك الصلوة و مدمن الخمر اولوب افعال شنیعه ده و امثالی اوصاف
قبیحه ایله اهالی محله مزبوره مضار اولمغله مزبور حسنك کیفیت حالی محله مزبوره اهالیسندن بیغرض
مسلمیندن سؤال اولنوب منزل مزبوردن اخراجی التماسی مطلوبدر دیدکده محله مزبوره اهالیسندن اولوب
ذیلده اسمی ثبت اولنان بیغرض مسلمیندن مزبور حسنك کیفیت حالی سؤال اولندقده
هر بری مزبور حسن تارك الصلوة و مدمن الخمر اولوب افعال شنیعه و اوصاف قبیحه ایله موصوف اولدیغنی
خبر ویردکده مزبور حسن رضاسیله منزل مزبوره دن اولمیوب تحقیق اوزره تنبیه اتملرین ما وقع با
بالطلب کتب اولندی اقرار ایله سرقتی ثابت اولوب قطع یدینه حکم اولندیغی صورتیدر محمیهٔ استانبولده
کون ... محله سی اهالیسندن احمد بن فلان نام کمسنه مجلس شرع انورده عمر بن فلان نام کمسنه محضرنده اوزرینه

دعوا ونفی بر کلام ایدوب تاریخ کتابتدن اوچ گون مقدم بلده العصر محکمهٔ مزبوره‌ده واقع منزلم اچلوب
الشیو مجلس شرع انورده موجود اولقوز غروشی قیمتلو بر سیم خلافی عقوب ساعتم و اوتوز
غروشی قیمتلو بر سیم رخشتم و الی قفتان قیمتلی قفتان و قفتانه محکمه یوز کیری غروشی قیمتلو اشیایم متعلق
اولان اوطه‌دن حقتبه سرقه اولنمشدی ذکر اولنان اشیا رخت و سیم خلافی عقوب
ساعتی مزبور عمر یدنده بولدم سارقم مزبور عمردر دیو السؤال اولدقده بتقریری تحریر و موجب
شرعیسی اجرا اولنمق مطلوبدر دیدکده عقب السؤال مزبور عمر جوابنده فی الحقیقه حق تعالی
عن المجلس بر قیمتم قفتانه اوچ گون مقدم بلده العصر مدعی مزبور الحاج محکمهٔ مزبوره‌ده واقع منزلی اولدیغی
سنه‌لنه وار وب جولو قپوسی اچیق بولوب ایچرو به کیروب معلق اولان اوطه اشیالک یدنی
قیروب ایچرو کیروب الشیو یدنده اولان سیم خلافی عقوب ساعتی و سیم کمر رختی و سایر
اوقات ایله بیکی اشیا تلک مجموعه‌سنی ذکر اولنان اوطه ایچنده خفیةً سرقه ایله تکمیل و مقداره جیبنه
قفتان یره تعیین ایله تکمیل ده تم حقنده کشو سرقه ایله تکمیل عننا ورخت دوشندی مطلوبه اوزر
و اعتراف ایلدکده شرع قطع حکم موجود اولمغه مزبور عمرک الزری موجبنجه حداً قطع یدینه حکم
اولنان ماوقع بالطلب کتب اولندی قطع بر لازم گلدیکی مسطوردر محکمهٔ اسلامبولده صاحبان
باشی و بکجیری اغاسی قائممقامی اولوب سراق تفتیشنه مأمور اولان عمدة الاماجد والاکارم صاحب
الحیا والمکارم فلان اغا حضرتلری مجلس شرع انورده محکمهٔ مزبوره‌ده فلان محله‌سی اهالیسندن اولوب
سراقدن اولمغله اوزره اخذ اولنان سلیمان بن فلان نام کمسنه محضرنده تقریر کلام ایدوب مزبور سلیمان
سراقدن اولمغله بوندن اقدم محکمهٔ مزبوره‌ده آق سرای قربنده اردنده واقع بکار اوطه‌لر
ندن کسر اولوب درگاه یکیچری بزندن اوتوز اوجنجی بولوکه مخصوص اوطه‌دن فق چوربجی
اولان حسن اغانک برکوملک بر بولنداو ر قتوسی سرقه ایتمشدر نه تحقیقدن سرقه ایتمشدر
ایتدیکنی سؤال اولنان بتقریری اولنمق مطلوبدر دیدکده عقب السؤال مرحوم سلیمان
جوابنده مرحوم حسن اغانک ذکر اولنان بکار اوطه‌لری جوارنده قهوه دکان اچون سرویکی
برکوملک و بر طونی اخذ ایتدیکیمی ضمن کره مزبور حسن اغا یدندن اقتضا ایتمشیدی دیدکده
ذکر اولنان اوطه‌لرک جوارنده محکمهٔ حقنده اولیدغنه ماعدا امس وقف قبل الخصومه فانکه رد
اولنمغه دعوای مکنون اولمیوب سرقه ظاهر اولمغه مزبور سلیمان اوزرینه موجب سرقه اجرا ایتمه‌
جایز اولمدیغی ماوقع بالطلب کتب اولندی بیوت حجرات داخل نکی اسیه ضرب ومشابه اخرت او

اولدقده

اولدقده ضرب وجرحه **سنه اقرار ايله قصاص حكميدر** ولايت اناطولى روم ايلنده كائن بروسه قضاسنه
تابع فلان نام قريه ده ساكن ايكن يوز يدى تاريخنده فوت اولان مقتولا اولان فلان بن فلان نام كمسنه نك لابوين
قرنداشى وحصر ارثى اولان باعث هذا الكتاب علي ابن فلان نام كمسنه مجلس شرع انورده
قريه مزبوره ده ساكن اولدوغى فلان بن فلان مواجهه سنده ولد فلان نام ذمى مواجهه سنده اقرار ودعوى
وتقرير كلام ايدوب تاريخ كتابدن بر سنه مقدم مزبوران اودوغى فلان حصوران كندولردن طلب ايدى
غائبون عن المجلس الذي دوغى ارندن معلومة المسافه اولنان بدياق ايله مقافقه مزبوره قور
قورشنده بعد العصر قرنداشم مزبور جسدنك باشنه وارقه سنه واوموزلرينه ضرب ايدوب اوچ يوز آقچه
دكنك ايله اوروب مرحوم جسدنك باشى وارقه سى واوموزى يره يره اولوب بوحالده متوالى صاحب
فراش اولوب اوچ كون مرور ايدوب متاثرا فوت اولمغين مقتولى مزبورك ديتى ورثه سنك تقرير ايلري
اوزرلرينه واجب اولديغى اوزرلرينه سؤال اولنوب تقرير ايلري تحرير وموجب شرعيه
حسب الحال تحقق مطلوبه رديده عقب السؤال مزبوران اودوغى ديوان كندولردن طلبدى
اودوغندن مسلوم الالات اولنان بدياق ايله مقاعدى مزبوران قرنداشى مزبور جسدنك باشنه وارقه سنه
واوموزلرينه قرنه مزبوره ده بعد العصر بيجك چوبان دكنك ايله اوروب مزبور جسدنك باشى وارقه
سى واوموزى يره يره اولديغى حالده متوالى صاحب فراش اولوب اوچ كون مرور ايدوب متاثرا
فوت اولديغى اقرار واعتراف ايتملرين موجبنجه مزبوران اودوغى ديوان ايله كندولردن طلب
اون بيك اقچه نقديه ديت واحده لازم اولوب ديت واحده اون ايكى بيك درهم
كلكوريجه وجه بالجمله بيكرك بيك اقچه اولمغين مزبوردن مزبورك ديتى لازم كلان البشر
بلبيع اوچ بوز اون بش تاريخنده اوچ سنه دكين متوالية مدتده مزبوره اداء وتسليم مزبوران
اودوغى ديوان ايله اوتاب ما وقع بالطلب اولندى **خنجر ايله ضرب ومجروح اولوب متاثرا فوت اولديغى**
اقرار ثابت اولدقده حكم صورتيدر محميه اسلامبولده فلان محله سنده ساكن ايكن يوزيدى تاريخنده
مقتولا فوت اولان فلان چلبي ابن فلانك صلبى اوغلى وحصر ارثى اولان محمد چلبى نام كمسنه محلى شرع انورده
مزبوره ده فلان محله سنده ساكن ايكن حسن باشه بن فلان نام كمسنه حضرنده اقرار وتقرير كلام ايدوب
مزبور حسن باشه تاريخ كتابدن بش كون مقدم وقت عصرده فلان موضعده برساطه قيمتلو خنجر ايله

بابام مزبور احمد چلبی نك صلبیه سی اوزرینه متعمدا عمدا ضرب و جرح ایتمکله بابام مزبور احمد چلبی
مومی الیه دخی صاحب فراش اولوب اول جرحدن ناشی اوچ کون مرور ایتدکده فوت اولوب
مزبور حسن بشه اوزرینه شرعا قصاص واجب اولمغله مزبور حسن بشه دن سؤال اولنوب
تقریری تحریر و موجب شرعیسی اجرا اولنمق مطلوبمدر دیدکده عقیب السؤال مزبور حسن بشه
جوابنده فی الحقیقه تاریخ کتابدن ایکی کون مقدم وقت عصرده فلان موضعده بر سپاه قبطیا
اشبو مدعی مزبورك باباسی مزبور احمد چلبی نك صلبیه سی اوزرینه عمدا ضرب و جرح ایدوب
مزبور احمد چلبی نك صلبیه سی اول ضربدن و اول جرحدن ناشی اوچ مرور ایتدکده متأثرا فوت
اولمشدر دیو اقرار مقطوعا اقرار و اعتراف ایتمکله مزبور حسن بشه نك اعترافی موجبنجه مدعی مزبورك
طلبی مقتضاسی اولنمق اوزره بعد الحکم ما وقع بالطلب کتب اولندی بچاقی ایله قطعا
ضرب و جرح ایلدکده منفعتی ازاله ایدوب منفعتی دیت حکم اولندیغی صورتنده در
تحریرا فی [illegible]
به تابع محروسه قاسم بشه نك عیسی ساکنلرندن اشبو باعث الکتاب [illegible] مجلس محقق
محفلده [illegible] فلان نام کمسنه محضرنده اوزرینه دعوی و تقریر کلام ایدوب اشبو مزبور
[illegible] تاریخ کتابدن فلان کون مقدم الکولمکه ایله [illegible] ذکر اولنده بر سپاه صدیلی بچاق
ایله اول الکمه یا ضرب مفصل ایلدکده خطا [illegible] صلبیه درسکی اوزرینه اول بچاق ایله ضرب و جرح
ایدوب اول ضربدن ناشی صلبیه قوتلك منفعتی بالکلیه ازاله و اعدام ایلدیکنی جراح طائفه سندن او
اولوب خصوصی مزبوره وقوفی و شعوری اولان مسلمین قوسمکده بالکلیه منفعتی زائل و اعدام
اولندیغی یدن [illegible] ایلدکلرنده مفسره بوطائفه مزبوره دن [illegible] نام ذمی صلبیه قوتلمدن تحقق
ایله تکاعدم الانتفاع اولان درسکی منفعتی موذی اولمسی اوزریته قطع ایتمکله مزبور [illegible]
سؤال اولنوب اون ایکی بچق بیز [illegible] اولان حیدر چلبی نك [illegible] اولان [illegible] منفعتی
اولان التمیلك بشبوز اقچه یه بالکه شلمیه بتنیه اولنمق مطلوبمدر دیدکده عقیب السؤال مزبور
[illegible] جوابنده مدعی مزبور بابی نك صلبیه درسکی اوزرینه وجه محرر اوزره تاریخ المزبوره
بچاق ایله ضرب و جرح ایلدیکنی انکار ایتمکله مدعی مزبورك مدعاسی مسبق بینه طلب
اولندقده جواب طائفه سندن فقیه مزبوره دن [illegible] فلان بن فلان و فلان بن
فلان نام کمسنه لر ادای الشهاده ایدوب شرعا حقلری [illegible] اولنوب استشهاد اولندقلرنده فی الحقیقه
مدعی مزبور بابی نك صلبیه درسکنی تاریخ مزبورده مزبور [illegible] وجه محرر اوزره ضرب و قطع

انجکله

اتمملو اول ضربدن ناشی صلح قولنلق بالجمله منقضی ازاله و اعدام ایدکنه بر شاهدلرز و قطع اولنماسه
منع نفس عمومی اولنماسه رای یکنی رای المعتاد عنده الجمهور یک بر بو خصوصه متوجه اوزره ش
شاهدلرز شهادته حقی ایده رز دیو جوهری اداء شهادة شرعیه ایتدکلرنده بعد التعدیل والتزکیه
شهادتلری مقبوله اولمغین موجبنجه بعد العلم الشرعی اون ایکی بیخ دیرهم اولان جدید و جید اقچه دیت
قولنلق دیتی اولان النحش ایکی بیک اقچه سی مدعی مزبوره یا نمبه اداء و تسلیمه مبورث حکم تنبیه
اولنمسه ماوقع بالطلب کتب اولندی **اخراج اولنان دیشلک دیتی حکم صورتیدر** ولایت اناطولی
اناطولیده انقره سنجغنده شهر یا قصبه سنده تابع و ذرعه نام قریه ساکنلرندن باعثه هذا
الکتاب فاطمه بنت فلان نام خاتون مجلس شرع شریفده قریه مزبوره اهالیسندن احمد باشه ابن
فلان محضرنده ادعا و تقریر کلام ایدوب تاریخ کتابدن اوچ سنه مقدم مزبور احمد باشه
حسن میرنده فاطمی جابلی تعبیر اولنان اخراج ایدوب اول دیشمک اوستنه عمدا ضرب و بیانی
اولان دیشمی اخراج اتمکله حالا قوم احمد باشه مسئولمدر اول ضربه موجب شرعیسی اجرا اولنمق
مطلوبمدر دیدکده بعد السؤال وعقیب الانکار مدعیه مزبوره دن مدعاسنی مثبته بینه طلب اولندقده
قریه مزبوره اهالیسندن فلان ابن فلان و فلان بن فلان نام کمسنه لر الاحرار الشهاده مجلس شرعه حاضر
اولوب بعد الاستشهاد بالشریعه الحقیقه تاریخ کتابدن اوچ سنه مقدم قریه مزبورده حسن
میرنده مزبور احمد باشه فاطمی تعبیر اولنان اخراج ایدوب مزبوره فاطمه نک اول دیشدی اوستنه عمدا
ضرب ایدوب حضورمزده و بیاننی دیشلی تاسی اخراج ایدی بز بو خصوصه متوجه اوزره شاهدلرز
شهادته حقی ایده رز دیو جوهری اداء شهادة شرعیه ایتدکلرنده بعد التعدیل والتزکیه شهادتلری
مقبوله اولمغین موجبنجه بعد العلم الشرعی رجال ایله مراة بیننده افراق و شرعا قصاص اولیوب ومراة
نک دیتی نصف رجالدون دیره رجل دیشلک دیتی الملفوظ جامد علیه مزبوره فاطمه نک دیشی دیشلک
دیتی اولان بیش یوز ایکی بیک اقچه یاحد علیه مزبوره فاطمه یه اداء و تسلیمه مزبور احمد باشه تنبیه
اولنمسه ماوقع بالطلب کتب اولندی **زوج زوجه سنی حکم ایله بر یره ده بولوب خلع ایتدیکی صورتیدر**
محکمه یاسا عسکر و فلان محله سی ساکنلرندن باعثه هذا الکتاب خدیجه بنت فلان نام خاتون الاحقندن
حضور و ایله ایله ... اولدیغی ذاتنی معرفت شرعیه ایله عارفان اولان محله مزبوره ساکنلرندن
فلان بن فلان و فلان بن فلان نام کمسنه لر تعریف شهادتلری ایله شرعا ثابت اولان قرنداشی امینه بنت
علی نام خاتون مجلس شرعده قبیر یا حسن بن فلان نام کمسنه محضرنده تقریر کلام ایدوب مزبور حسن

تاریخ کتابدن اشهر ثلثه مقدم ذی الحجه‌سی یکرمی التنجی کونی مرقومه مزبور حیاتده بکر مزبوره
دن اولدیغی منزلنده زوجه منکوحه‌سی اولوب اوزره قالدیغنه اشبو حاضر بالمجلس مصطفی بن
احمد نام کمسنه ایله عقد نکاح اولنوب ایدن کوبلجه یا مصطفی نام کمسنه‌یی مقاولوب مزبوره خدیجه
نك منزلنده کیروب مزبور حسن اشبو وقتده ... مزبوره خدیجه‌نك ... سی الفته وصاغ با
بازوسنه وصاغ کوره‌سی اوزرینه عمدا ضرب و جرح اول ضرب جرحدن مزبوره خدیجه جانب صاحب
فراشه اولوب مزبور کوبلجه یا مصطفی نك صاغ اوموزینه و ... اوموزینه وصاغ قولی یاننه
عمدا ضرب و جرح ایدوب اول ضرب و جرحدن مزبور کوبلجه یا مصطفی متاثرا اولوب فوت اولو
اولوب مزبور مصطفی نك ... ایکی اوموزینه ضرب و جرح ایتمکله مزبور حسنه ... اولوب
تقریری تحریر اولنمق مطلوبدر دیدکده عقب السؤال مزبور حسن جوابنده مزبوران مصطفی نك وکوبلجه
یا مصطفی مزبوره خدیجه ... شرعیه ... اثرنده ... وقت مزبورده ... اوزره ...
مزبوره خدیجه‌نی مزبور ... اشتباه ... مزبوره خدیجه‌نك ... سی الفته
وصاغ بازوسنه وصاغ کوره‌سی اوزرینه عمدا ضرب و جرح ایدوب اول ضرب جرحدن مزبوره
خدیجه صاحب فراش اولدیغی ومزبور مصطفی نك ... ایکی اوموزینه ضرب ایتدیکمی ومزبور کوبلجه یا
مصطفی نك ... صاغ اوموزینه و ... اوموزینه وصاغ قولی ... عمدا ضرب و جرح ا
ایدوب اول ضرب و جرحدن مزبور کوبلجه یا مصطفی متاثرا اولدقده فوت اولدیغنی طوعا
اقرار واعتراف ایتمکله ما وقع بالطلب کتب اولندی حبس ودواشتباه سندن اولدیغی ثابت او
لوب قتله حکم اولندیغی صورتیدر ولایت روم ایلیده ... قضاسنه تابع فلان نام قریه اهالیسندن
باعث هذا الکتاب ... فلان نام ذی مجلس شرعده ولایت مزبوره‌ده فلان قضاسنه
تابع فلان اهالیسندن اولوب ... بین الناس متواتر اولان ... تاریخ
نام ذی ... حضور ... اوزرینه دعوی وتقریر کلام ایدوب مرقوم ... تاریخ
کتابدن اقدم وقت عصرده ... حسد ... اشتباه ... ایله ... قریه
مزبوره‌ده ... اولدیغم ... اخذ و ... ارزاقنی نهب وغارت ایدوب
... اولدقده ... غارت ایتدکلری
مالاری ... و ... ایدوب مزبور ... ایدوب موجب
... مطلوبدر دیدکده عقب السؤال وعقیب الانکار مدعی مزبور ... مدعا
... بینه طلب اولندقده عدول احراردن ... ذکر اولنان ... مزبور
اهالیسندن فلان بن فلان و فلان بن فلان نام کمسنه‌لر ... قریه مزبوره ... شفعوله ولد فلان

فلان

وفلان ولدی فلان نام ذمیلر باجماع الشهاده محل شرعده حاضران اولوب اثر الاستشهاد والتشرع فی الحقیقه
مزبور یاپا قریه‌سی تاریخ کتابدن اللی گون مقدم وقت عصرده کندو دمیرلری یکیرمی قدر صیدود اشقیا
سبیلنی سدقی فلوراک منزللرنی باصوب جمیع اموال واثاثه‌لرنی نهب وغارت ایدوب قتل مالک قصدنده
بره بلده بروجه مدعی مزبورک جسدینی اتمی ایله طاعنلرینی رای العین معاینه ایدوب صدد ایدرک
مزبورلر بو رکساغی بالنفس دفی الارض وتجاوز قطع الطریق اولدقلرینه شرعا صحدلر شهادة فی
ابدر زجر و تحریر اداء شهادت شرعیه ایتدکلرنده عدله المتقدین والترکیه شهادتلری مقبوله اولمغین
موجبنجه مزبورلر بایعدرک بو وجهله سعی بالنفس دفی الارض اولدقلری شرعا ثابت اولوب امر دیلی
الاصرفی الامرایه شرعا قتل اولنمق اوزره وقوع بالطلب کتب اولندی صورة اخری ولایت روم
ایلینده واقع سلمی قریه‌ده ظهور ایدن قطع الطریق وصیدود اشقیالرک تفتیشنه وحکم الشرعی
لازم کلانی اجرایه فرمان جلیل الشان ایله مأمور اولان عمدة الاماجد والاعیان محمد اغا بن فلان محفل
شرعده سلانیک سنجاغنده قره فریه قصبه‌سنه تابع فلان نام قریه‌ده ساکن حرستو ولد بابی نام
ذمی باحضاره مواجهه‌سنده تقریر کلام ایدوب مزبور حرستو صیدود اشقیا سلک رفقسی
اولدقلری باعث الناسی مشهور ومتواتر اولان حرستو نام قطاع الطریق سیر اغی الشده اولان صیدود
وحرامی اشقیا ایسنده اولوب دفعات ابناء سبیلی قتل واموال وارزاقنی نهب وغارت وخارج
ایدوب قطع طریقه رفقاسیله تکیه لرا اوزره ایمق عادة مستمره‌سی اولوب حتی تاریخ کتابدن
التی ای مقدم فقط مزبوره تابع فالوریه نام قریه ایلسندن مرتضی اغانک تفنک التیلده مهتر
باصوب کندویی قتل واموال وارزاقنی نهب وغارت ورفقاسیله بیلدرده تقسیم واستهلاک ایلدیلر
حالا سؤال اولنسون دیوغیری تحریر موجب شرعی اجرا اولنمق مطلوبمدر دیدکده بعد السؤال مرقوم
حرستو دخی جوابنده فی الواقع قضیه موی الیه محمد اغانک تقریری ایله یکی منوال اوزره اولوب مرقوم
حرستونک سیر اغی الشده اولان صیدود وقطاع الطریق اشقیا ایسنده اولوب رفقاسیله چوق
بار قطع طریق وابناء سبیلی قتل واموال وارزاقنی نهب وغارت وخارج ایدوب تکیه لرا ایله اوزره باصوب
قتل وغارت مستمره‌سی اولدیغی وتاریخ مزبوره ده مرقوم مرتضی اغانک تفنک التیلده مهتر
منزلنی باصوب کندویی قتل واموال وارزاقنی نهب وغارت ویتمزوده تقسیم ایلدیکمز رهن تمام حقیقت
الحال علی وجه التمرد والتی وقیه بافراهمت ایدی بیوصافی وعافی اولدیغی حالده
طالعا اقرار واعتراف ایتمکین موجبنجه مزبور حرستونک بو وجهله مرالی بالنفس دفی الارض اولدیغی
شرعا ثابت اولمغین مسفور حرستو حد اقیتی اولنمق اوزره وقوع بالطلب کتب اولندی

ما یکتب فی کشف المفقود خصوصنه اشبو البینانک محلنده کشفی و تحریری طلب اولنمغله فخر مجلسه اسن بولده
کوچک بازارده خواجه خیر الدین جامع شریفی قربنده قره باشی ادلی حاج سلیمان آغانک خانه سنده فوقانی
اوطه ده کمرچی ایکن فوت اولان محمد بن عبد الله نک اوزرینه [illegible] ذی ودیعه ده محرر الاسامی
حضورلرنده عقد مجلس شرع شریف اولندقده متوفای مزبورک [illegible] اوسنه رجب حسن علی نام
کسنه مجلس معقود مزبوره [illegible] ابشو فوت اولان مزبور محمد باشنه [illegible] اولوب ذکر
اولنان اوطه ده [illegible] تاریخ کتابدن [illegible] ایکنجی جمادی الاخره [illegible] وقف
[illegible] ذکر اولنان اوطه ده [illegible] اوزرنده [illegible] واقع صحیحه ده [illegible] اولان
[illegible] بالا مطلوب الحزن الکبری [illegible] اولنان [illegible]
مزبور محمدک [illegible] راست کلوب [illegible] مجروح اولوب [illegible] قره [illegible] اولوب
[illegible] فوت اولنمغله مزبور کشفی و [illegible] نظرا [illegible] التمس مطلق [illegible]
دیو [illegible] محرر الاسامی اولان مسلمین حضورلرنده مزبور محمد کشفی و [illegible]
اولندقده مزبور محمدک [illegible] قره [illegible] اولدیغی حالده فوت اولمش بولندیغی
معاینه [illegible] واقع حال کتب و ترقیم اولندی **بیورلدی موجبنجه کشف المفقود** صورتنه
خصوصی اشبو البینانک محلنده کشفی و تحریری ایچون بیورلدی شریف [illegible] اولمغین [illegible]
شرعیه [illegible] مولانا افندی ابن فلان و [illegible] محرر الاسامی مسلمین [illegible]
استانبولده [illegible] واقع [illegible] آغانک [illegible] ذکر اولنان [illegible] فلان
[illegible] اولان فلان [illegible] ذکر اولنان [illegible] الشده
واقع [illegible] تاریخ [illegible] ذکر اولنان [illegible] مطلوب
[illegible] مرقوم [illegible] مجروح اولوب [illegible]
[illegible] مطلوب مرقوم [illegible] مولانا مزبور [illegible] بعده [illegible]
اولان فلان بن فلان [illegible] مجلسی شرعده مطلوب [illegible]
ما وقع بالطلب کتب اولندی **باب البیوع** [illegible] امیر الامراء الکرام
کبیر الاکابر [illegible] ابن فلان حضرتلری مجلس شرع شریفده [illegible]
صدارت عظمی [illegible] وکالت [illegible] اولان [illegible]
دستور [illegible]
[illegible] الدولة والاقبال [illegible] ارکان السعادة والاجلال
[illegible] صدر اعظم [illegible] الاکرم [illegible]

سعادتلو

عمر نام مستطیع نک دام مده وقف حضرتلری طرفندن النمش قرلدندن خصوصی جابجا اوزکره وکیل
مستجمع اولان عمدة الاماجد والاکارم مجمع المحاسن والمکارم الحاج احمد افندی مواجهه سنده اقرار
وتقریر کلام ایدوب مقدما اوزکرن محمد و ربیه دکمین عرفه سی مدینه بروسه ده مرحوم خداوند
کار وقفنه سنده ده بعض المشتوزالیه مناطله ایکی خمسه قدر فه و ابنیه سی اذن متولیا ایله ملک اولمق
اوزره مبیته علکم اولوب متعلقه مدائیه اسکله سی قرنده بر شادروان وار اوسنده بر وقف
مسجد ایله ایکی طرفنده طریق عام و بر طرفنده فلان ایله محدود اولنور طقتور باب فوقانی اوطه وار اوندر
باب تحتانی اوطه در و کیشی و بر اخور و مطبخ خانه منقش قنوات قسات ایله مجرا صو جاری اولور
حمامی و خان مزبور جار جنده الی در باده بر باب بر حوالی و بر تغنیه دکان مشتمل تمکن ملک
اولان ابنیه سی جمیع التوابع واللواحق والکافة الحقوق والمرافق وکیل مشار الیه الحاج احمد افندیه
ایجاب و قبول جاری شروط مفسده دن عاری بیع بات صحیح شرعی ایله اون بش بیک قطعه بدل
معلوم ثمنه بیع و تملیک و عوضه سی اذن متولیا وقف مزبور ایله فراغ و تفویض ایدوب انلر دخی بالوکاله
موکل مشار الیه حضرتلری ایچون بالوکاله اشترا و تملک و فراغ و تفویض و قبول ایله کلر ندکره ثمن مزبور جمیع
مزبور اولان ... مشار الیه حضرتلری مالندن بالوکاله تسلیم ایدوب و کیل موی الیه الحدا فا بدرندن تماما اخذ و قبض
ایله کید ... شرعا و ... تعیین مزبوره با محدوده ... موکل مشار الیه حضرتلری
فسخ ... من بعد ... اولان ... و ... ابنیه سی بجمیع ... موکلی مشار الیه حضرتلرینک
ملک ... الدی و عرصه سی حق معلوم ... اولوب ... موجه من الوجوه علاقه و مدخل
قالمشدر کیماینده ... متصرف اولسونلر دیدکده عقیب التصدیق الشرعی و
التحقیق المرعی ما وقع بالطلب کتب و املا اولندی ٩ ر ملک اولان ابنیه سی
وقف اولان ... اذن متولیا ایله ... فراغ صورتیدر دار الخلافة العلیة قسطنطنیة المحمیه ...
سی ... الاشباه علی افتا ابن نجیم ... شرح ... صدارت عظمی
مشیخت ... صدر اعظم ... حضرتلرینک افادلرندن باعث ... الکتاب ... اغا
ابن فلان ... اقرار تام و تقریر کلام ایدوب مقدما ... محمد ربیه دکمین ... بیده
اولوب ... واقع بر طرفی ... و بر طرفی فلان ... طریق عام ایله محدود ... خارجه
سنده ... ده ایچ باب اوطه و ایکی صفه ... سنده اوچ باب اوطه و بر
صفه ... مطبخ ... بر صو ... و حولی ... باغچه و ... سنه ... باب
باب اوطه ... مطبخ و بر ... خطب و بر مقدار باغچه و حولی ... اولوب

جاریه سنده مذكور عرصه نك سنده فلان وقفنه اوجوزاقچه مقاطعه سی اولوب اوزرنده
اذن متولی وقف مزبور ایله ملك اولمق اوزره مبنیه ابنیه مذكور ایله داخلیه نك
عرصه وابنیه سی حكم اولان منزلی بجمله التوابع واللواحق وكافه الحقوق والمرافق موما
الیه عمر اغا طرفندن ایجاب وقبولی حاوی وشروط مفسده دن عاری بیع بات
صحیح شرعیله طقوز بیك غروشه بیع وتسلیم وتملیك ایدوب وجاریه مذكوره
عرصه سی اذن متولی وقف مزبور ایله مجانا فراغ وتفویض ایدوب الثمن دخی وجه
محرر اوزره اشترا وتسلم وقبض وقبول ایلدكلرندن صكره ثمنی اولان مبلغ مرقوم
طقوز بیك غروشك التی بیك غروشی حاله سنده بهر قراعی اوچر غروشه
اولمق اوزره ایكی بیك قراع الان لوندریه چوقه سی باكن بیع وتسلیم وتقاص
واوچ بیك غروشی نقدا باكه تسلیم بندجی ذكر اولنان چوقه‌یی اشترا وتسلم
وتقاص وقبول ومبلغ مذكور اوچ بیك غروشی تماما قبض وتسلم بنم بو وجه
من الوجوه علاقه ومدخلم قالمامشدر كیفما یشا وكیف یختار متصرف اولسون دیدیكده
عقب التصدیق ما وقع بالطلب كتب اولندی **صورة ما یكتب فی بیع الدار**
الحمد لله الذی احل البیع وحرم الربوا واشترا من المؤمنین انفسهم واموالهم بان
لهم الجنة المأوی والصلوة والسلام علی محمد الذی سن المبایعة بالرضا وعلی آله
واصحابه الذین بدلوا الاولی بالاخری صلی الله علیه وعلیهم ما وقع البیع والشرا فیما بین
الوری **اما بعد** محروسه اسكداره تابع بولغورلی نام قریه ساكنلرندن محمد بك
وحسن چلبی ابنا ابراهیم نام قرنداشلر مجلس شرع انورده حالا جالس سریر قیصر
سلطانی وتخت عالیبخت بنای نظر عثمانی اوزره دولت واقبال وعز واجلال
ایله كامیاب وكامران اولان السلطان ابن السلطان جهان وخاقان خواقین زمان
شهریار سپهر اقتدار وخورشید فر شهنشاه جهاندار بلند اختر پادشاه بحر وبر مراسم
عدل وداد ماحی آثار جور وفساد باعث امن وامان وارث ملك سلیمان
السلطان الاعظم والاكرم خاقان المجد والكرم مالك رقاب الامم مدار صلاح عالم سلطان
الاسلام والمسلمین ناصر شرع شریف سید الملوك والسلاطین السلطان محمد خان لازالت
آیات سلطنته مسطورة فی صحائف الایام وما برحت سلسلته الی انقراض الدهور
والاعوام

والا علوم حضرتلرینك والدهٔ معظمه‌لری درة الحجب [illegible] والا جاه عصمت صحن الشرف والافقه الاسنیه
رفیعة الشان والمتقیة المنعمة المکان صاحبة السعادة الدرة الفاخرة بنت [illegible] والافخرة السعیده
الحاج [illegible] من صفات الکمال نظام مثال علیة الذات صفیة الصفات فاطمه السلطان ذات
عصمتها حضرتلری جانب شرعیدن لازم التوقیر والتفسیر تعیین بیوردقلری اوزره [illegible]
و[illegible] وکیلی اولوب تابع شرعدن طریقی معتبر مرعی اوزره وکالتی ثابت اولان افتخار الاماجد والاکارم
جامع المحامد والمکارم ذو القدر الرفیع والشان العلی بیرام آغا [illegible]
[illegible] خیر الامور [illegible] حضرتلری محضرنده صدوری اقرار تام وتقریر کلام ایدوب قصبهٔ مزبوره
ده واقع اطراف ثلثه‌سی [illegible] طریق عام ایله محدود اولوب [illegible]
ملکم اولان اراضی [illegible] اولدیغی [illegible] جاریه [illegible]
علم شرعی ایله معلوم [illegible] اراضی مزبوره ایله وکیل مرقوم بیرام آغا
حضرتلرینه [illegible] رایج فی الوقت [illegible] بیع وتسلیم ایتدیکده ثمن مزبوری وکیل
مرقوم بیرام آغا حضرتلرینه [illegible] اخذ وقبض [illegible] مرقومه [illegible]
مذکوره [illegible] حضرتلرینک ملکی [illegible] متولیان محمد وحسن چلبی [illegible] اقرار
[illegible] وکیل مومی الیه بیرام آغا حضرتلری [illegible] تصدیق [illegible]
بالملک [illegible] اولندی [illegible] بیع متولیان [illegible]
بیع اولندقده اول [illegible] شرکت [illegible] حصه [illegible]
اولوب [illegible] وفات ایدوب [illegible] زاده [illegible] افندی [illegible] وراثتی [illegible] زوجه‌سی [illegible]
خانم ابنة المرحوم علی پاشا [illegible] الکرام عمر افندی [illegible] کبیره [illegible]
محمد [illegible] ذات خدیجه خاتون [illegible] اولوب بعده مزبوره امینه خانم [illegible] وفات ایدوب ورا
وراثتی [illegible] کبیره [illegible] ذات عایشه خاتون ابنة مومی الیه محمد افندی
ابنه لابوین قرنداشی مومی الیهما محمد افندی ومحمد افندی ولابوین قرنداشی مومی الیهما
خدیجه خاتون منحصره اولدیغی شرعا ثابت ومقرر اولدقده بعده مومی الیهما محمد افندی ومحمد افندی
مجلس شرع انوره [illegible] حضرتلرینک [illegible]
الارباب [illegible] اصحاب [illegible] والجاه المنیع سعادتلو [illegible]
[illegible] خصوص [illegible] وکیل اولدیغی [illegible] شرعا [illegible] ثابت اولان
[illegible] علی آغا [illegible] اقرار وتقریر کلام ایدوب [illegible] مرقوم [illegible]

مزبور محمد بکک ترکه حصه سنده اولوب قریهٔ مزبوره ده واقع فلان و فلان و فلان ایله محدود خارجه
سنده حلیله تعبیر اولنور ایکی باب اوطه ایله صفه و سقاره بر اخور و بر قیان خانه و دراه ارضی بر قطعه
و حولوی و داخله سنده تحتانی ایکی باب اوطه ایله مطبخ و حولوی و مدیثه ایله تحت محدود فلان نام قریه
قریه ده ملک [illegible] جریان ایدن بر مسوره [illegible] منزلده متوفای مزبور الحاج
محمد افندینک حصه سنه اصابت ایدن ایکی سهم شایع متوفای مزبورک عمر افندینک وردیغی
ایچون بیع اولنمقده نقصکره سهام مزبوره دن [illegible] اصابت ایدن [illegible] سهام
شایعی جمیع التوابع واللواحق وکافة الحقوق والمرافق ایله مزبور علی اغایه [illegible] ایجاب و قبول
حاوی شروط مفسده دن عاری بیع بات صحیح شرعی ایله اون [illegible] بیع و تسلیم
اولدقی [illegible] احمد اغا ایچون [illegible] اشترا و [illegible] وثمن مزبور [illegible] غروشی
[illegible] ایدن [illegible] غروشی [illegible] مزبور [illegible] اخذ
و قبض [illegible] ثمن [illegible] اصابت ایدن
ایکی سهم شایع [illegible] احمد اغانک ملک [illegible] و حسما للنزاع [illegible]
اولنسون [illegible] التصدیق الشرعی وقع [illegible] منزلده حصه بیع
وثمن بعضنی [illegible] تقسیطا [illegible] وظیفه سنده اخذ استیناف اولونه
[illegible] محمیه [illegible] نام [illegible] اولان [illegible] افندینک
وراثتی زوجه [illegible] خلیمه [illegible] علی افندی و احمد افندی و صبیه
کبیره [illegible] خدیجه و فاطمه [illegible] اولدیغی [illegible] اولدقده [illegible] متوفی [illegible]
[illegible] عارف [illegible] اولان محمد بن فلان والحاج [illegible] نام [illegible] اولان [illegible]
مزبوره فاطمه خاتون مجلس شرع انورده [illegible] علی افندی [illegible]
اقرار و [illegible] ایدوب بابام متوفای مزبورک ترکه سنده اولوب قریهٔ مزبوره ده
واقع [illegible] و فلان ایله محدود اولوب [illegible] منزلده [illegible]
اون [illegible] سهم [illegible] سهم حصه [illegible] التوابع واللواحق
وکافة الحقوق والمرافق [illegible] مزبور علی افندی یه [illegible] ایجاب و قبول [illegible] حاوی بیع
[illegible] غروشه بیع و تسلیم اولدقی [illegible] ایتدکده [illegible] ثمن مزبور [illegible]
غروش [illegible] غروشی [illegible] اون [illegible] تمامنده [illegible] اوزره [illegible]
ایدوب [illegible] غروش [illegible] تاریخ [illegible] تمامنده [illegible] غروشی [illegible]
اوزره [illegible] تمامنده [illegible] ایدیکده مرقوم علی افندی [illegible] ایتدکده [illegible]
مزبوره [illegible] غروشی [illegible] اوزره [illegible] اولدیغی [illegible] واقع

اولادرندم

اولاد ثلثه اولان بنتی صبیه حوم فلانه بنت و فلانه نك اولاد ثلثه مشار الیهم علیه سنه تام اخذ و استیفا بعد تقیه ابدیم دیدکده
عقب التصدیق الشرعی ما وقع بالطلب کتب اولندی **ما یکتب فی البیع بغدره الدهنا** محمیه ایست انبولده
فخر المحققین سید علی الیمین بوتده اقدم مدیوبا فوت اولان المحه افا ابن فلانك صلبی اوغلی عمر وصبیه فخری
فاطمه نام صغیرلرك تسویه امورلرینه من قبل الاب وصی مختار ریری اولان فخر المدرسین الکرام
المحه افندی ابن فلان مجلس شرع انورده خاتمه مشار الیه صدارة روم ایلی اولان اعلم العلماء المتبحرین
افضل الفضلا المتورعین ینبوع الفضل والمعالی منبع الاوصیاء والاصفیا عالم الامم والمهدی منار
المفتین والسعی لکشف المشکلات الدینیه الواقی حضرو البحار الزاخره فلان افندی ابن امور الکرم
فلان طرفی فرمن الشرع المطهر تعیین اولنان الذری بتصدیق و کیل اولدیغی فلان ابن فلان و فلان ابن فلان نام
کمسنه لر شهادتلری ایله شرعا ثابت اولان حسن افندی ابن فلان محضرنده بالوصایه اقرار و تقریر
کلام ایدوب متوفای مزبورك ترکه سنده اولوب محله منبر ده واقع فلان و فلان و فلان ایله
محدود اولوب فلان نام صاحب التحریرلرد متضمن اوطالرو والتی عام ایدوب و خارجیه سنده
حوضانه ای کاب اوطه فلان و فلان ده داخله سنده فلان و فلان مشتمل ملك منزل متوفای مزبورك
دیون کثیره سنه ترکه منقوله سی وفا ایتمیوب ضرورة دینی ایچون شرعا علاقه سنك بیعی لازم کلمکین
منزل محدود مزبور حقیقه منادیه فلان منادی یدیله سوق سلطانیده جمع ناسی اولان مواضعده
الطالبین التمنی یکونن زیاده ایله اولان رغبات ناسی بالکلیه منقطعه اولدقدنصکره موقوف
مشار الیه حضرتلری اوزرنه بیك غروش فرار ایدوب زیاده ایله طالب اولمیوب مبلغ
مرقوم یوم عقده منزل محدود مذکورك ثمن مثلی اولدیغی مشاهد اولدقدنصکره متوفای مزبورك ضروره
دینی ایچون منزل محدود مذکوری باجمله التوابع والمواحق و کافه الحقوق والمرافق طرفنه ایجاب
وقبول جاری شرعا معتبره ایله بیع بات صحیح شرعی ایله ثمن مثلی اولان بیك اسدی غروشه
وکیل مزبور حسن افندیه بیع و تسلیم اولدقده موکل مشار الیه ایچون بالوکاله اشترا و قبض و تسلم ایتدکدنصکره ثمنی اولان مبلغ مذکور بیك غروش فلان مشتری غروشه سنده بوزکبری الحجه بر
غروشه اولی ف ایله اوزره وجه مرایح فی الوقت الثمن بیك اقچه یا غروش مزبوری ادا ایچون
وکیل مزبور حسن افندی یدندن تماما اخذ و قبض ایلدیم بعد الیوم منزل محدود مذکور موکل مشار الیه
حضرتلری ملکی مشترالری اولمشدر دیکیمان اولمه مصدقی اولسون دیدکده عقب التصدیق
الشرعی ما وقع بالطلب کتب اولندی **صورة ما یکتب بالبیع باثبات الوکالة علی ظهر المشتری**
محروسه محروسه اسکدرده فلان محله سی ساکنی ... فلان طرفنده مبرد ... وکالت ادعا
ایدن عمر جاوش ابن فلان نام مجلس شرع شریف انورده ... ایدن اوتنجی اغا ... گنده محله

اوطه بولیدن شهر ... علی پاشا ابن فلان محضرنده اوزرینه دعوی و تقریر کلام ایدوب موکل مزبور
احمد آغانک ساکن اولدیغی ... اعانه اولنوب محمیه استانبولده فلان محله سنده واقع فلان و فلان
مشتمل ملک منزلنی بالجمله التوابع واللواحق وکافه الحقوق والمرافق طرفیندن ایجاب و قبول جاری
جاری بیع قطعی ایله وکاله بوندن اقدم مزبور علی پاشایه اون بیک اقچه یه بیع و تسلیم
اولنمشکن ثمنی اولان مبلغ مزبور اون بیک اقچه یی مزبور علی پاشادن طلب
ایدرم سؤال اولنه ... مطلوبه رد ایده عقب السؤال مزبور علی پاشا جواب شده
فی الحقیقه مزبور ... منزل ... مزبور اون بیک اقچه یه بیع و تسلیم
ایتمشدر اما مزبور احمد آغانک طرفندن وکیل ایدوکی معلوم دکلدر دیو اقامت بینه ایتمسنی
مزبوری ... مزبور ... احمد آغانک طرفندن وکیل اولدیغنه بینه طلب
اولندقده ... اولوب ذکر اولنان متقدمه محله سی سکانندن فلان بن فلان
و فلان ابن فلان نام کمسنه‌لر لاجل الشهاده مجلس شرعه حاضر اولوب اثر الاستشهاد الشرعی فی الحقیقه
محروسه مزبوره ده ... مزبور احمد آغا ابن فلان ساکن اولدیغی ملکنده ...
اعانه اولنوب ذکر اولنان متقدمه محله سنده واقع فلان ابن فلان و فلان ابن فلان و
و فلان ایله محدود خارجیه ... و داخلیه ... مشتمل ذات الشی ...
ملک منزلنی ... بیع و قبض ثمنه طرفندن ... مزبوره ... و
وکیل ... ایدوب ... ایدی
... شهادت ... اداء شهادت ...
... بعد التعدیل والتزکیه شهادتلری مقبوله اولمغین ... مزبور ... بر وجه جواز
وکالته بعد الحکم الشرعی ثمن مزبور اون بیک اقچه یی مزبور علی پاشادن ... اولوب
ایدم ... عقب التصدیق الشرعی ما وقع بالطلب کتب اولندی

اصالة و وكالة

اشترای منزل

محمیه استانبولده فلان محله سنده فلان احمد چلبی ابن فلان نام کمسنه مجلس شرع
انور ... اولوب ... الاصل ... طرفندن ... البیع
وکیل اولوب وکالتی شرعا ثابت اولان مصطفی چلبی ابن فلان محضرنده اقرار و تقریر کلام ایدوب
... سکنی ... اولوب محمیه مزبوره ده واقع
فلان و فلان و فلان ایله محدود ... مشتمل منزلک ... سهام ...
جمله التوابع واللواحق وکافه الحقوق والمرافق ایله ... مزبوره ... التی بغروش ...
و ... سهام ... جمله التوابع واللواحق مزبور مصطفی یه ... طرفیندن ایجاب
و قبولی حاوی ... عاری بیع بات صحیح قطعی ایله بیع و تسلیم ...

بروجه محرر اشترا اوب تسلم ایتدیککاه ثمنی اولان ایکی غروشی مکمل مزبوره بیدندن
ایوب التی غروشی مزبور مصطفی چلبی بیدندن اخذ و قبض ایلدم من بعد منزل محدود مذکورک
جمیع موقوفه متعلقه کتب و نمائه اربابی مزبور مصطفی چلبینک ملک مشترا ایدر بنم علاقه ام قلمدی
دیو تقریر ایدیکده عقیب التصدیق الشرعی ما وقع بالطلب کتب اولندی **مقابله سی بیع صورتیدر**
محکمه استانبولده عوض بیت محله سنده ساکن اوقاف کاتبی ابن فلان نام کسنه مجلس شرع انورده محکمه مزبوره
ده قلندرخانه محله سنده ساکن یوسف بک ابن فلان نام کسنه محضرنده اقرار و تقریر کلام ایدوب
ساکن اولدیغم مشترک اولوب ذکر اولنان علی پاشا محله سنده واقع اطراف اربعه سی فلان و فلان
و فلان ملکلری و طریق عام ایله محدود و فوقانی و تحتانی مشتمل ملک منزلمی مزبور یوسف بکه ذکر
اولنان قلندرخانه محله سنده واقع فلان و فلان و فلان و فلان ایله محدود و فوقانی و تحتانی مشتمل ملک
منزلی ایله طریق المقایضه بیع ایدوب و هر بریمز قبض مشتری و تسلیم مبیع ایلدک بعد
الیوم ذکر اولنان قلندرخانه محله سنده منزل بنم ملکم و علی پاشا محله سنده واقع منزل مزبور یوسف
بکک ملک محضی اولشدر دیدکده هر بری اخری کلامنده تصدیق و قبض اعتراف ایتمکن ما وقع
بالطلب کتب اولندی **توکیلی دوکانلر عقارک اشتراسنه مشروطه وقف مقوله سی وقفیه ایله**
اشترا اولنان [illegible] اصلی ینه قضاسنه تابع [illegible] حاکمه بیده طور [illegible] محکمه سی تابع الرتبه مسلطانه
و فلان بنتی فلان نام [illegible] شهود بر مجلس شرع انورده توکیلی [illegible] بعقار اشترا ایله وقفنه مشروط
مسموم المتعدد [illegible] واقع وقف و طیب اوزره متولیسی اولنان فلان صحنه الکتاب الحاج
محمد [illegible] کسنه محضرنده بعد التعریف الشرعی هر بری اقرار و تقریر کلام ایدوب عقد [illegible] الذی ذکره
[illegible] بحق الاشتراک اشتری [illegible] اولوب فلان و فلان و فلان و فلان ایله
محدود و فوقانی و تحتانی مشتمل ملک منزلی مزبور الحاج محمد [illegible] ایجاب و قبول حاوی
بیع جامع قاطع ایله [illegible] بیع و تسلیم مزبور الحاج محمد وقف مزبورک
مستقلاً [illegible] اولوب اوزره اشترا و تسلم و قبول و قبض ایتدیکده ثمنی اولان مبلغ
مزبوری وقف مزبوردن مالندن دفع و تسلیم تماما اخذ و قبض ایلدک
بعد الیوم منزل محدود مزبور وقف مزبورک مستقل دیدکده عقیب
التصدیق الشرعی وقفیته مزبوره ده عبد السلام محله سنده ولد فلان نام منزل
منزل مزبوره طرافندن حاوی کفالت صحیحه ایله ما وقع بالطلب
کتب اولندی **صورت دیگر عقار اذن صورتیدر** محکمه استانبولده
فلان محله سنده ساکن السید حسن چلبی ابن السید احمد ک

وارثنی زوجه منکوحه سی فاطمه بنت فلان ایله والده سی امهانی بنت فلان و صبی صغیر او
اوغلی السید خلیل و السید ابراهیم و مصطفی اوغللرینه منحصر اولدقده صغیران مزبوران الکد
جده لری وصی لری و التوبه امورلرینه قبل الشرع عدن منصوبه وصیلری اولوب ذاتی معروفت
شرعیه ایله عارفان اولان محله مزبوره سکانندن السید احمد بن فلان نام کمسنه لر تعریفلریله
معروفه اولان محله مزبوره بالمحلة بعد الکتاب مرقوم امهانی خاتون مجلس شرعده تقریر کلام و تعبیر
عن المرام ایدوب محله مزبورده واقع فلان و فلان ایله محدود بر بیوت عدیده یی مشتمل ملک
منزلک نصفی یتیم ملکم اولوب و نصف اخری متوفای مزبورک ملکی اولوب متوفای
جهان کثیره سی اولمغله [illegible] اولان ترکه سی وفا ایتمکله ضروره دینی ایچون ترکه سندن
منزل مزبورک نصفی ثمن مثلی ایله اخره بیع و قبض ثمنه و تمکین متوفای مزبورک دیون
صحیحه سنی اداسیه قبل الشرع عدن بکا اذن ویرلک مطلوبمدر دیدکده مقتضیه مسئول اوزره
اولدیغی زید لک [illegible] الاسامی مسلمین اخبار لریله لدی الشرع [illegible] متعین اولمغین
متوفای مزبورک دینی ایچون ترکه سندن اولان منزل مزبورک نصفی ثمن مثلیه اخره بیع و
و قبض ثمنه و تمکنه متوفای مزبورک دیون مثبته سنی اداسیه قبل الشرع عدن مزبوره امهانی
خاتونه اذن ویروب ما وقع بالطلب اولندی عرضه سی علمائیه مشروط وقف لا ابنیه سی
ملک اولوب ابنیه سی بیع و عرضه سی قبل الشرع عدن توجیه اولنمق صورتیدر محمد استانبولو
خواجه پاشا محله سنده ساکن صالح افندی ابن فلان مجلس شرع انورده باعث هذا الکتاب محمد
خلیفه محضرنده اقرار و تقریر کلام ایدوب عرصه سی مرقوم فلان افندی نام صاحب الخیرک سکناسی علمائیه
مشروط وقفی اولمغله متوجه حاکم الشرع علیه تصرفمده وار زیده اولان ابنیه سی اذن متولیا و عالم
مبنیه ملکم اولوب محله مزبورده واقع فلان و فلان ایله محدود و فلان ارسلان مشتمل منزلک ملک
اولان ابنیه سی بجمیع التوابع واللواحق والمرافق مزبور محمد خلیفه یه طرفیندن ایجاب و قبول
حاوی بیع قطعی ایله [illegible] بیع و تملیک و تسلیم [illegible] قبض و تسلم ایتدیکمدن
صکره عرصه رقبه مزبوره طرف الشرع عدن مزبور محمد خلیفه یه توجیه و [illegible] تصرف ایچون ا
رشتیه [illegible] وقیم اولندی سکناسی علمائیه مشروط اولمغله حاکم اخره توجیه
صورتیدر مرحوم صاحب الخیرات سکناسی علمائیه مشروط وقفی اولوب محمیه استانبولده فلان
محله سنده واقع فلان و فلان و طریق عام ایله محدود و داخلنده [illegible] فوقانی اوج
اوطه و بر باب مطبخ و بر صفه و خارجنده [illegible] مشتمل منزلک توجیه حاکم ایله متصرف
اولان فلان افندی ابن فلان فوت اولمغله [illegible] الموالی القضاة مصطفی افندی ابن
فلان [illegible] اولمغین [illegible] منزل مزبور طرف الشرع عدن مرقوم مصطفی

افندی

مصطفی افندی یه بو وجهله اولنان نفر فیحون گلشبو ونینه کتب اولندی **فضولی بیع اولنان منزل کذا**

مالکی بیعی اجازه اولندیغی مصدرسیدر محمیه استانبولده فلان محله سنده ساکن الحاج احمد بن فلان محضر قضاده
باعث هذا الکتاب علی بن فلان نام کسنه محضرنده اقرار وتقریر کلام ایدوب بوندن اقدم عمم حسن
بن فلان نام کسنه محمیه مزبوره ده فلان محله ده واقع اولوب حدودی بیننزده ولدیجیلرن معلوم اولان
بیوت عدیده یی مشتمل ملک منزلمی فضولا مرقوم علی یه بیع وتسلیم اولدقده اثنته اولیقی
ایدوب ثمنی اولان مبلغ مزبوری مرحوم حسن اخذ وقبض ایدوب بنم بعض مصارفمه صرف
ایلدیکی حالا بیع مزبوری قبول ایلدم اولمغین منزل مزبور مرقوم علی نک ملک مشتری اسی اولوب ...
وجه ... متصرف اولسون دیدیکده عقب التصدیق الشرعی ما وقع بالطلب کتب اولندی

بیع صحیح اولدیغی اثباتدر مدینۀ اسکندریه مضافاتندن اسکدار ناحیه سنه تابع فلان نام قریه
ساکنلرندن والد فلان نام ذمی دیوان فی ثم مقام صدر العظمی عقد اولنان مجلس شرع شریفده
ذاتی ایله منزلک نصف حصه ملک مشتریسی اولان اوزره واقع الید اولدیغی شرعا ثابت اولان
باعث هذا الکتاب مران ولد فلان نام ذمی مواجهه سنده اوزرینه دعوی وتقریر کلام ایدوب
قریه مزبوره ده واقع بیر طرفدن فلان وبر طرفدن فلان وفلان وفلان ایله محدود فلان وفلان نام شخص
ملک منزلک نصف حصه سنی تاریخ کتابدن طقوز سنه مقدم مزبور دیوان اون بیک اقچه یه بیع وتسلیم
اولدقده بعد الشراء اوثمنی مزبوری بوندن اخذ وقبض ایتشدم حالا بیع وتنقیض ایتدی بن صغیر وغیر بالغ
اولوب بیع مرقوم صحیح اولمغله مزبور دیوان ... ایلسون ... سؤال اولنوب مطلوبدر دیدیکده عقب
السؤال مزبور دیوان جوابنده مدعی به اولان منزل محدود مذکورک نصف حصه سنی تاریخ کتابدن
طقوز سنه مقدم بالکه ثمن مزبور اون بیک اقچه یه بیع وتسلیم وقبض ثمن ایتدیکمده عاقل بالغ
اولوب بیع مزبور صحیح در دیو دفعه متصدی اولدقده عقب الاستنطاق وعقیب الانکار مزبور دیوان مدعی
مزبور حین بیعده عاقل وبالغ بیع مزبوری صحیح اولدیغنه بینه طلب اولندقده قریه مزبوره ساکنلرندن
فلان بن فلان وفلان بن فلان نام کسنه لر حین الشهاده مجلس معقود مزبوره حضوران اولوب
استشهاد اولندقلرنده فی الحقیقه مدعی مزبور دیوان منزل محدود مذکورک نصف حصه سنی تاریخ
کتابدن طقوز سنه مقدم مزبور دیوان اون بیک اقچه یه بیع وتسلیم وقبض ثمن ایتدیکده
عاقل وبالغ اولوب بیع مزبوری صحیحدر بز بو خصوصه بو وجهله اوزره شاهدلریز شهادت ده
ایدرز دیو ادای شهادت شرعیه ایتدکلرنده بعد التعدیل والتزکیه شهادتلری مقبوله
اولمغین موجبنجه مدعی مزبوره وجه محرر اوزره معارضه دن منع اولندی ما وقع بالطلب کتب
اولندی **باب الاستحقاق** مدینه استانبولده ... محله سنده ساکن حاجی اغا ابن فلان

ابن فلان نام کمسنه محفل قضاده جانب زیدن تسلّمه سنده اولان حسن پاشا ابن فلان نام کمسنه حضرنده اوزرینه
دعوی و تقریر کلام ایدوب مزبور حسن پاشانک یدنده اولان فلان آلتی بارکیر ملکم اولوب
تاریخ کتابدن اوچ کون مقدّم خواص رشیدیه مضافاتندن تابع کوچک [illegible] نام
قریه ده واقع اخوردن اخذ اولنمشدر مزبور حسن پاشا بغیر حق وضع ید ایدر سؤال اولنه
اولنوب ذکر اولنان بارکیرک قصر یدی و بانه تسلیمنه اولنمسی مطلوبمدر دیدکده عقب السؤال
مزبور حسن پاشا جوابنده ذکر اولنان بارکیر تاریخ کتابدن ایکی کون مقدم غائب عن المجلس فلان نام
کمسنه دن ملکی اولمق اوزره اون غروشه اشترا و تسلم ایتمکله ملکم اولمغین وضع ید ایدرم
مدعی مزبورک ملکی اولدیغی معلومم دکلدر دیجک مدعی مزبوره دعواسنه موافق بینه
طلب اولندقده محلّه مزبوره سکنه سندن فلان بن فلان و فلان ابن فلان نام کمسنه لر لاجل الشهاده
مجلس شرعه حضار اولوب اثر الاستشهاد بالله الشهادت فی الحقیقه ذکر اولنان بارکیر
مدعی مزبورک ملکی اولوب تاریخ کتابدن اوچ کون مقدم قریه مزبوره ده واقع اخور
دن اخذ اولنمشدر مزبور حسن پاشا ذکر اولنان بارکیره بغیر حق وضع ید ایدر ذکر اولنان با
رکیرک قصر یدی و مدعی مزبوره تسلیمی اوزرینه واجبدر بز بو خصوصه بو وجه اوزره
شاهدلرز شهادت ایدرز دیو [illegible] اداء شهادت الشرعیه ایتدکلرنده عقب
رعایة شرائط القبول شهادتلری مقبوله اولوب مدعی مزبور ذکر اولنان بارکیری مالکنه
اخراج ایتدیکنه یمین [illegible] اولندقده اول [illegible] علی وفق السؤال یمین بالله العلی الاعلی ایتمکله
موجبنجه بعد الحکم والبینه [illegible] بالطلب اولندیغی **صورة دعوی بارا** [illegible] خانه
خاتون [illegible] ساکن [illegible] ابن فلان نام کمسنه [illegible]
فلان حضرنده اوزرینه دعوی و تقریر کلام ایدوب مزبور [illegible] یدنده اولان [illegible] بارکیر ملکم
اولوب تاریخ کتابدن ایکی کون مقدم [illegible] یدنده ضایع اولمشدر
مزبور [illegible] ذکر اولنان بارکیره بغیر حق وضع ید ایدر مزبور [illegible] سؤال اولنه مزبور [illegible] اولنوب
قصر یدینه و بانه تسلیمنه اولنمسی مطلوبمدر دیدکده عقب السؤال مزبور [illegible] جوابنده ذکر اولنان
بارکیر تاریخ کتابدن اون کون مقدم غائب عن المجلس فلان نام کمسنه دن اشترا و تسلم ایتمکله ملک
مشتریم اولمغین وضع ید ایدرم جواب مدعی مزبورک ملکی اولدیغی انکار ایتمکله مدعی
مزبوره دعواسنه موافق بینه طلب اولندقده عدول احراردن [illegible] فلان محله سی
ساکنلرندن فلان ابن فلان و فلان بن فلان نام کمسنه لر لاجل الشهاده مجلس شرعه حضار
اولوب الاستشهاد اولندقلرنده فی الحقیقه تاریخ کتابدن ایکی کون مقدم [illegible] مزبورک
یدندن ضایع اولان فلان بارکیر مدعیه مزبوره [illegible] ملکیدر مزبور [illegible] بغیر حق وضع ید ایدر
قصر ایدوب مدعیه مزبوره تسلیم اوزره واجبدر بز بو خصوصه بو وجه اوزره شاهد

شاهدلر شهادته حاضر ایدرلر حضوریمده اداء شهادت شرعیه ایتدکلرنده بعد التعدیل والتزکیه شهادتلری
مقبوله اولمغین عقب التحلیف الشرعی موجبیله بعد الحکم ذکر اولنان باکیره‌یی مدعی مزبوره محمده تسلیمه اوج ...
ما وقع بالطلب کتب اولندی دعوای اشتراک فیه ذو الید بینه سنده خارج بینه سی اولوب باز ایلدیکی صورتیدر
محروسه اسکداره تابع قاضی کوی نام قریه اهالیسندن باعث هذا الکتاب احمد بن فلان نام کسنه
مجلس شرع انورده مدینه الوتیه تابع اوناقلر نام قریه سکنه سندن اولوب ذکر ایتدکی قاطره وضع الید اولان
محمد بن فلان نام کمسنه محضرنده اوزرینه دعوی وتقریر کلام ایدوب مزبور محمدک یدنده اولان اشبو قاطر
بنم ملکم اولوب تاریخ کتابدن التی آی مقدم سندن غائب اولمشیدی حالا مزبور محمد یدنده بولدوم مزبوره
مسئولم اولان ذکر اولنان قاطری ... مقصودیدر که تسلیمه تنبیه اولنماسی مطلوبمدر دیدکده عقب
السؤال مزبور محمد جوابنده ذکر اولنان قاطر ... ملکمدر ...
و ... اولدیغنه ... [illegible] ... دفع ... اولنمغله ... [illegible] ... دعوای
الخارج ... [illegible] ...
ولا بینة ... [illegible] ... الحکم ...
مزبور احمد ... [illegible] ... طلب اولندقده عدول احرار رجالدن ... [illegible]
قریه سی اهالیسندن فلان بن فلان وفلان بن فلان نام کمسنه‌لر ... الشهاده مجلس شرعه حضور ایدوب
اثر الاستشهاد والشرعیة المتلقنه مزبور محمدک یدنده اولان اشبو قاطر ... مزبور احمدک ملکی
اولوب تاریخ کتابدن التی آی مقدم ... غائب ... ذکر اولنان قاطره ... حق
وضع ید ایدر ... [illegible] ... واجبدر ... اوزره
شاهدلر شهادت شرعیه ... ایدرلر ... اداء شهادت شرعیه ایتدکلرنده بعد التعدیل
والتزکیه شهادتلری مقبوله اولمغین ... عقب التحلیف الشرعی ... ذکر اولنان قاطر
... مزبوره محمده تسلیمه ... ما وقع بالطلب کتب اولندی جاریه ... ایکی
... جاریه ... یوم ... اولان ... حاصل اولان اشبو ... الاثبات
حکم صورتیدر محروسه اسکداره ... باعث هذا الکتاب احمد اغا ابن فلان
مجلس شرعده ... ذکر اولنان جاریه‌یه واضع الید اولان
... محمد اغا ابن فلان محضرنده اوزرینه دعوی وتقریر کلام ایدوب مزبور حسن اغانک
یدنده اولان اشبو ... بالمجلس ... الاکثر ... الاصل ... بنت ...
نام جاریه بنم ملکم اولوب تاریخ کتابدن ... مقدم یدنده ... حالا مزبور ...
موصوفه مزبوره ... اولان اشبو ... مزبوره ...
... حق وضع ید ایدر ...

مزبور حسن آغایه تسلیم اولنوب اندن صکره فی تحریره بیان اولنور رجا و ابا کسلیه تعیینه اولنمق مطلوبدر دیدکده عقب
السؤال مزبور حسن آغا جوابنده موصوفه مزبوره نک تاریخ کتابدن اقدم سنه متقدم غائب علی الطلب السیری
مصالحه ایله اجرت فتح [illegible] جاریه مملوکه سی [illegible] اولوب [illegible] اوزره [illegible] ثمن معلومه ایله بیع
و تسلیم [illegible] وجه محرر اوزره [illegible] اولنمشدر [illegible] موصوفه مزبوره نک [illegible]
موصوفه مزبوره [illegible] ایدوب صنوه مزبوره [illegible] حاصل مزبوره نازکه [illegible]
[illegible] اولوب مبلغ مزبور ایله [illegible] الثمن بلا زکه مزبوره نازکه [illegible] ایکی الکتاب
ایدوب موصوفه مزبوره [illegible] مزبوره [illegible] مبلغ [illegible] و الثمن بلا زکه
وجه محرر اوزره [illegible] ملکا اولمغین [illegible] ایدرم [illegible] موصوفه مزبوره [illegible] جاریه
مملوکه سی اولوب [illegible] اتکار [illegible] مزبور [illegible]
طلب اولنمغله [illegible] اولوب [illegible] مزبوره ده ذکر اولنان
[illegible] امام علی افندی ابن [illegible] ابن [illegible] کسنه [illegible]
شرع انورده [illegible] اولوب [illegible] موصوفه مزبوره نازکه
[illegible] مزبور [illegible] جاریه مملوکه سی اولوب تاریخ کتابدن اقدم سنه متقدم [illegible]
[illegible] مزبور حسن آغا موصوفه مزبوره یه [illegible] وضع ید ایدر [illegible]
[illegible] مزبور [illegible] تسلیم [illegible]
[illegible]
[illegible] موصوفه مزبوره [illegible] بیع [illegible] ایله [illegible]
[illegible] موصوفه [illegible] اولوب [illegible]
اولان [illegible] صغیره مزبوره نک [illegible] شرعیه [illegible]
[illegible] معلوم اولور [illegible] صنوه مزبوره [illegible] حضوص مزبوره
[illegible] اولوب [illegible] مزبوره ده [illegible] ابن [illegible]
ابن [illegible] صنوه مزبوره [illegible] جاریه [illegible]
اولدیغی حالده [illegible] شرعیه [illegible] ایدوب [illegible]
شرعیه [illegible] مزبور [illegible] الشهاده [illegible]
صنوه مزبوره نک [illegible] شرعیه [illegible] مزبوره [illegible] و تسلیم مزبور [illegible]
[illegible] بالطلب کتب اولندی [illegible] جاریه [illegible]
[illegible] مدینه منوره حضرت ابا ایوب الانصاری
رضی الله عنه [illegible] هذا الکتاب [illegible]

احمد بن علی

الحاج حسن دعوی نام خاتون طرفندن مخصوص محاکمة الشرعیة وکیلی اولدیغی ذات معروف شرعیه ایله عارفان
اولان فقیه مزبوره سکنی ایدر فلانه بنت فلان و فلانه بنت فلان نام کسنه لر شهادتیه ثابت خصم جاحده
شرعا وکالتی ثابته اولان محمد بن فلان مجلس شرعده اشبو ادرنه بوبجی احمق فاشی الاکوز یاره وسینه
الاسمر جاریه سنی علیه ایله زوجی اولان مصطفی بن رسول محضرنده ادرنه دعوی و تقریر کلام ایدوب
موصوفه مزبوره امینه نک صدری اوغلی اولوب تاریخ کتابدن اوج سنه مقدم وفات ایدن حسن
بن احمد نک ملکی اولوب بعد وفاته والده سی موکله مزبوره یه ارثا انتقال ایتمکله جاریه مملوکه سی اولوب
مزبوره امینه نک یدندن اباق ایدوب حالا مزبوره موکلهم مزبوره امینه یه رق اولمق اوزره
انتساب ایدوب مزبور مصطفی یه مزبوره قرار زوجه مملوکه سی اولمق اوزره وضع ید
ایدوب موکلهم مزبوره امینه اجون باکره تسلیمنه امتناع ایدر مزبوران مصطفی و جاریه سنوالله
اوج [illegible] اعتاق حقا اولمق مطلوبه [illegible] وجه محرر اوزره موکله مزبوره نک
جاریه مملوکه سی اولوب یدندن اباق ایتدیکنی انکار ایدر مزبور مصطفی یه موصوفه مزبوره نک فلان افندی
حضرتلرینک کتخداسی اولان صفر اغا بن فلانک تاریخ کتابدن اکی سنه مقدم جاریه مملوکه سی اولمقله حر
واعتاق ایدوب معتقه سی اولدقده نفسکه مزبوره جواب [illegible] شهود محضرنده بیک اقچه مهر معجل ایله
نکاح و تزویج [illegible] ایدوب مزبوره قرار زوجه مملوکه م اولمشدر دیو جواب موکله مزبوره
نک وجه محرر اوزره ملکی اولدیغی انکار ایتمکله مزبور مصطفی دن مدعاسی [illegible] اولمغین دفعی تصحیح
اولنمغین مدعی مزبور دخی مدعاسی [illegible] بینه طلب اولندقده [illegible] مزبوره امینه [illegible] علی بن [illegible]
فلان و [illegible] ابن فلان نام کسنه لر [illegible] شهادته مجلس شرعه حاضران اولوب [illegible]
[illegible] فی الحقیقه تاریخ کتابدن [illegible] مقدم موکله مزبوره امینه نک صدری [illegible] اولوب تا
تاریخ کتابدن اون سنه مقدم وفات ایدن حسن بن فلانک ملکی اولوب بعد وفاته والده سی
موکله مزبوره یه ارثا انتقال ایتمکله جاریه مملوکه سیدر [illegible] اوزره شاهدلریز
شهادت [illegible] ایدرز [illegible] شهادت شرعیه ایتدکلرنده بعد التعدیل والتزکیه
شهادتلری مقبوله اولوب و موکله مزبوره امینه مجلس شرعده احضار اولنان موصوفه مزبوره
[illegible] بیع [illegible] اخراج المیوب [illegible] وجه محرر [illegible] اولدیغینه یمینه تحلیف
اولندقده اولدخی [illegible] المستوفات [illegible] یمین ایتمکله موجبنجه بعد الحکم الشرعی موصوفه مزبوره
امینه [illegible] اولمق اوزره [illegible] مزبور مصطفی [illegible] موصوفه مزبوره [illegible] اوزره
[illegible] بالطلب کتب اولندی

باب خیار العیب جاریه مبیعه نک [illegible] مرضه مبتلا وقدیمی اولدیغی اثبات صورتیدر

[illegible] الکتاب [illegible]
احمد بن فلان نام کسنه مجلس شرع انورده [illegible]
اوزرینه دعوی و تقریر کلام ایدوب [illegible] محمد [illegible]

فاتشلی روسیه الاصل کمشاش بنت عبدالله نام خاتون جاریه‌یی تاریخ کتابدن اون کون مقدم یدندن
سکیز اولادیغی حالده جمیع عیوبدن بری اولمق اوزره غائبه ... اوره بیوکلی قره قاشلی الاکوز یلها
روسیه الاصل بیلکم اولان بلقیس نام جاریه ایله معاوضه عقد بیع و تسلیم و قبض ثمن
ایدوب بعده فی اثناء الاستخدام لکن موصوفه مزبوره‌نک ... مرضنه مبتلا و معیبه اولدیغی
عیب مزبوره بانعده قبل البیع والتسلیم موجوده قدیم اولمغله مزبوره ... بالشرع او
و موصوفه مزبوره‌نک ... یدندن قبض ... مزبوره بلقیس ایله مبلغ مزبوری یدنده موجود اولمغله
باکه تسلیم ایتمک اوزره ... اولمق مطلوبمدر دیدکده بعده مزبوره المیه مراجعت ایله معلوم
اولان عیوبدن اولمغله بوجه خصومت ایدوب موصوفه مزبوره‌نک ... مزبوره‌ده طرف
شرعدن ... اهل خبره ... اولان محمد افندی ابن ... و احمد افندی ابن ... ارسال و اراءه
اولندقده ... بعد النظر موصوفه مزبوره‌نک عیب مزبور ایله معیبه اولدیغی خبر و
ویردکده عیب مزبورک الان وجودی متعین اولدقده مزبوره ... بنا بر سؤال او
اولندقده جوابنده موصوفه مزبوره‌نک ... اوزره تاریخ مزبورده ... ایله مبلغ مذکوری
قبض ایتدیکمی اقرار لکن عیب مزبورک بعد البیع موجود اولوب قدیم اولدیغنی انکار ایدرم
دیدکده مزبور ... عیب مزبورک قدیم ... طلب اولندقده مزبوران محمد افندی و احمد افندی
لاجل الشهاده ... حاضران اولوب استشهاد اولندقلرنده فی الحقیقه موصوفه مزبوره‌نک
عیب مزبوری ... حادثه اولمیوب ... بو وجه اوزره
... شهادت ... ادای شهادت شرعیه ایتدکلرنده بعد التعدیل
والتزکیه شهادتلری مقبوله اولمغین ... تحلیف شرعی ایله تحلیفی اولندقده موصوفه مزبوره‌نک
قبضنه ... بلقیس ایله مبلغ مذکوری یدنده موجود اولمغین مدعی مزبوره تسلیم مزبوره ...
اولنمغین ما وقع بالطلب کتب اولندی **جاریه‌نك عیب قدیمی بایّنه اقرار ایله ثابت اولدیغی صورتدر**
... معروف شرعیه ایله عارفان ... ابن ... و ...
ابن ... متوفیه اولان ... ابنه ... مجلس شرعده ...
ابن ... اوزره دعوی و تقریر کلام ... ابن ... نام کسنه تاریخ کتابدن اوچ کون
مقدم ... قاتشلی الاکوز ... روسیه الاصل ... بنت عبدالله نام جاریه مملوکه‌سنی جمیع
عیوبدن بری اولمق اوزره ... بیع و تسلیم ایدوب بعده فی اثناء الاستخدام
و ثمن مزبوری ... جاریه مزبوره‌نک ... ظاهر اولدقده
... مرضنه مبتلا اولدیغی عیب قدیمه مطلقه اولوب عیب مزبور عند التجار نقصان
ثمنی ایجاب ایدر عیوبدن اولمغین مزبور ... سؤال اولنوب جاریه مزبوره مرقومه
... رد و ثمنی ... مبلغ مذکوری ... مطلوبمدر

دیدکده

و بیلده عیب مزبور عیوب ظاهره دن اولمغین فی الحقیقه جاریه مزبوره نک التنده وظهرنده بالغ
مرتبه مشاهده اولندیغی دیو کتابده محرر الان اولمش اولسه ایدی بعد البینه والان صدد شرعا
مقرر اولمغین عقب السؤال مزبور احمد بک جوابنده تاریخ مزبورده جمیع عیوبدن بری اولمق
اوزره مدعیه مزبوره یه موزکیری فروخته بیع و تسلیم و ثمننی کسکن [illegible] فروشی قبض و عیب
مزبورک قدیمی اولدیغنی اقرار و اعتراف ایتمکله موصوفه مزبوره یه عیب مزبوره یه بعد الاطلاع استخدام
یا قود بیعه عرض ایتمکه والی حین قولا و فعلا قبولنی مشعر کنده دن بر شی صادر اولمدیغنه مدعیه مزبوره
[illegible] التحقیق اولنمقده او دخی حسب المسئله [illegible] الثلثین موجبنجه موصوفه
مزبوره یی اخذ و ثمننی [illegible] کسکن [illegible] مزبوره یه رد و تسلیمه مزبور
احمد بکه تنبیه اولندقدن [illegible] بالطلب اولندی جمیع عیوب ابو بیع ایلدم [illegible] اثبات
صورتی [illegible]
[illegible] الحدیم فلان نام ملیه [illegible]
[illegible] فلان نام کسنه محضرنده اوزرینه دعوی و تقریر کلام ایدوب مزبور بعوض [illegible] تاریخ
کتابدن اقدم مقدم [illegible] الاکثر اوزون بویلی [illegible] الاصل کلثمان
بنت عبد الله نام جاریه سنی جمیع عیوبدن بری اولمق اوزره الثمن فروخته بیع و تسلیم اولدقده
[illegible] و تسلیم ایدوب ثمنی اولان مبلغ مزبوری کنده و یه اداء و تسلیم اولدقده اخذ و قبض
و قبضدن صکره موصوفه [illegible] ذاتی ناقص اولدیغنه اطلاع اولمغله [illegible]
موصوفه مزبوره یه رد و ثمن مزبوری [illegible] تسلیم مزبور بعوض [illegible] تنبیه اولنمق
مطلوبدر دیدکده عیب مزبور عیوب ظاهره دن اولمغین فی الحقیقه مزبوره نک [illegible]
ناقص [illegible] الان [illegible] والان صدد [illegible]
[illegible] عقب السؤال مزبور [illegible] جوابنده مزبور [illegible] موصوفه مزبوره یه [illegible]
[illegible] جمیع عیوبدن بری اولمق شرطیله بیع و تسلیم ایدوب اولدخی وجه محرر اوزره اشترا
و قبض ایتمشدی [illegible] عقب الاستنطاق [illegible] مزبور [illegible]
مزبوری [illegible] طلب اولنمقده [illegible] اظهار عجز ایله [illegible] التحلیف [illegible]
و [illegible] بالطلب اولندی مشتری یدنده [illegible] ایکن [illegible] موجود اولمغله عیب [illegible]
دعوا [illegible] مدینه [illegible] فی مجلس [illegible]
فلان نام [illegible] مجلس شرع [illegible] فلان نام کسنه محضرنده اوزرینه دعوی و تقریر کلام ایدوب
اوزون بویلی [illegible] الاکثر [illegible] الاصل [illegible] بنت عبد الله [illegible] تاریخ کتابدن اقدم
کون مقدم مزبور [illegible] فلان [illegible] فروخته بیع و تسلیم ایدوب اولدخی وجه محرر

اوزره اشترا وقبض وثمنی تسلیم ایتمشیدی بالا سنه ساله اوچ بك ثمن مذبوره مرقومه نك الیوم مسیحی
مطلوبدر دیدکده عقب السؤال مزبوره معتق بشه جوابنده بی الحقیقه تاریخ کتابدن اوچ کون مقدم
مذکور مزبوره دن موصوف مزبوره لاوری بالجمیع عیوبدن سالم اولنق اوزره الکی غروشه اشترا
وقبض ایلمش ایدم لکن موصوف مزبوره لدی التجار نقصانی ثمنی ایجاب ایدر عیب ایله اباق
ایله معیبه اولمغین یدمدن اباق ونزاع ایتمکله دعوای عیب ایتدکده اباق
مزبوره غائب موجود اولمغله مرقومان الحاله ومصطفی پاشه نك وجه محرر اوزره
دعوالرینك استماعی شرع وجهی اولمغین ادعای مزبوره عود ونجانب وحاضر اولمغله مزبوره ایکی ثمن
مزبور مطالبه ایتدکده مصطفی عیب مزبوره مطالبه ایتدکده منع اوچ بك تاو قبض بالطلب
اولندی جاریه مبیعه نك قوزیاده مرضه مستبلاء اولوب قدیم اولدیغی اثبات صور قید در محرر
غلطه ده تابع بیلنلکلرنده سنابك مالیه مسیحی کرکز فاطمه بنت لطف بن فلان محله حکمینده
خصوص ایچون البته وکیل اولدیغی ذاتی معروف شرعیه ایله ... فلان بن فلان وقائم بن
فلان شاهدلری تزکیه شرعیه ثابت اولان علی بك بن ... نام کمسنه مجلسی شرعده مصطفی بن فلان
حضورنده اوزرینه دعوی وتقریر کلام ایدوب مزبور مصطفی تاریخ کتابدن سکز ای مقدم
یدنده مالکی اولان حبشیه اوزرینه بویلی اجق قاشلی یوسف الاصل کلبومی بنت عبد الله نام جاریه
سنی بالجمیع عیوبدن بری اولدیغی حالده یوز غروش ثمن معلومه مؤکلم مزبوره فاطمه یه
بیع وتسلیم اولدیغی اخذ وتسلیم ایتمشیدی حا موصوفه مزبوره نك صداع ایله اوزرینه جلا زیاده
بلغم ظهور ایدوب معیبه اولدیغنه اطلاع اولوب عیب مزبوره عند التجار نقصان ثمن
ثمنی ایجاب ایدر عیبدن اولوب قبل البیع والتسلیم بایع مزبور یدنده موجود قدیم اولمغله
مزبور مصطفی سؤال اولنوب موصوفه مزبوره یی یدندن اخذ وقبض وثمن مزبوری بالکلیه دفع
وتسلیمه تنبیه اولنمق مطلوبدر دیدکده فوقه خصوص ایچون موصوفه مزبوره نك
صداع ایله اوزرینه اولان اطبای حاذقه اولوب بو مقوله عیوبده شرقیه اولان ستلات
عتیقه ده احوالنه خبره یعنی اولان مصطفی افندی ابن فلان وسلیمان افندی ابن فلان نام کمسنه لره
ارائت اولندقده انلر دخی بعد النظر موصوفه مزبوره نك صداع ایلی اوزرینده اولان ایله طلوع
بلغم اولوب الا معیبه اولدیغی خبر ویردیکه مزبور مصطفی یه سؤال اولندقده اول جوابنده
تاریخ مزبوره ده موصوفه مزبوره یی بالجمیع عیوبدن بری اولمق اوزره مؤکله مزبوره یه مبلغ مزبور
یوز غروشه بیع وتسلیم موجود وقدیم اولدیغی انکار ایتمکله مدعیه مزبوره دن مثبت مزبوره قدمنه
بینه طلب اولندقده مزبوران مصطفی افندی وسلیمان افندی لاجل الشهاده مجلس شرعه حاضران اولوب
اشهاد ایتسه لر بالتشریع الطنبیه موصوفه مزبوره نك مبداکی اوچ سنه دن اقدم حادث دکلدر

قدیمه

قدیمه زید بو خصوصه بو وجه اوزره بعد الیمین شهادة شرعیه ایده رنبر بو جهه شهادتلری اداء
شرعیه ایتدکلرنده بعد التعدیل والتزکیه شهادتلری مقبوله اولوب موکله مزبوره یه تحلیف اولنمق
مطلوب شرع شریف اولدقده ارباب اوزره اولان مولانا احمد افندی ابن فلان موکله مزبوره نك مجلس مزبوره
ده واقع اولان اولدیغی منزلده وارد اولوب حاکم شرع شریف و مسلمین حضورلرنده
عند الحلف تشریع ایلدکده موکله مزبوره تحلیف اولنمق ذاتی موقوف شرعیه ایله عارفون فلان
بن فلان و فلان ابن فلان تعریف شرعیه معرفه اولدقده موصوفه مزبوره نك عیب مزبور
مزبوره یه بعد الاطلاع رضاسی والعیوب الخاص صریحا ودلالة قبولنی مشعر کلمه ودن بر شی صادر
اولمدیغینه مزبور مصالحی محضرنده یمین بالله تحلیف اولنمقده اولدیغی علی وفق السؤال یمین بالله
التی الاعلی ایتدکلرینی مولانای مزبور مجلسنده کتب وتحریر وتحقیق اولنان فلان بن
فلان وفلان بن فلان ایله مجلس شرعه کلوب علی وجه الشهادة تقریر ایتدکلری موجبنجه بعد الحلف الشرعی
موصوفه مزبوره قبضه و بیع مزبور بو فروشی مزبوره علی یه رد وتسلیمه مرقوم مطالع به
اولدیغی ما وقع بالطلب کتب اولندی مشتری جاریه نك عیبنه مطلع اولوب بایع ایله محاکمه و مکالمه
بر قاچ کون خصومتنی ترك و جاریه یا امساك ایتدکده دعوی صورتیه صحیحیه استشهاد اولنده فلان
فلان محله سی ساکنلرندن احمد بن فلان محفل شرعده فلان بن فلان محضرنده اوزرینه دعوی و تقریر کلام
ایدوب مزبور فلانه تاریخ کتابدن مقدم یکرمی کون مقدم مبلغ اولان اشبو حاضره بالمجلس اولان بوبنی احجی
قیز ... الاصل نازنین بنت عبد الله نام جاریه یی جمیع عیوبدن بریئه اولمق اوزره مبلغ
غروشی ثمن معلومنه بیع وتسلیم ایتدکده جاریه اوزره اشتری اولوب قبض وتسلیم ایلدیکم جاریه
موصوفه مزبوره سیه مرضنه مبتلاة ومعیبه اولدیغینه اطلاع اولوب عیب مزبوره عند التبایع
نقصان ثمن الموجب اولدیغی قبل البیع والتسلیم بایع مزبور یانندهده موجود وقدیم او
اولمغله مزبور فلانه ... موصوفه مزبوره یی بیده تسلیم قبضه و ثمن مزبور غروش
غروشی یه رد وتسلیم ایتسنه اولنمق مطلوبمدر دیدکده توجه خصومت ایچون بو مقوله عیوبه واقف
طرف سلطنت علیه ... خبره تعیین اولنان فلان بن فلان و فلان بن فلان نام کمسنه لر ارسال اولن
ورؤیت اولندقده انثی موصوفه مزبوره مرضنه مبتلاة اولوب الان معیبه اولدیغی مجلس شرعده
خبره وبر ایتدکلرندن مزبور فلانه سؤال اولندقده اولدیغی جوابنده تاریخ مزبورده موصوفه
مزبوره یی جمیع عیوبدن بریئه اولمق اوزره مبلغ مزبور غروشه بیع و تسلیم و قبض
ثمن مزبور ایتدیکمی اقرار لکن عیب مزبورك قبل البیع والتسلیم موجود وقدیم اولدیغینی
انکار ایدوب مزبور احمد اما موصوفه مزبوره سیه مرضنه مبتلاة ومعیبه درت کون تاریخ کتابدن
برای ... مقدم ... ایدوب عبده ... عالم الحبس انثی موصوفه مزبوره

مزبوره یه اکا و شرط مخصوصی یوغ ایکن اتمکله موقوفه مزبوره یا العیب مزبور ایله فسخ اولور
دیدکده عقیب الاستنطاق مزبور الجواب جوابنده مرقوم قلندر ایله خصوصیته مفصله عیب
مذکور کوره یم زائل اولور می جواب موقوفه مرقومه یا بر فسخ کون اما کی ایلدم عیب
مزبوره رضا و قبض ایلدم دیدکده ترک خصومت عیبه رضا اولان دیکی کتب معتبره
ده مسطور و المنعقد ایدوکی مزبوره الجواب دن بینه طلب الرینه قدرت اثبات بینه ایلمدن اشهادی
احتیاط مهولی عن ایله بر ماوقع بالطلب کتب اولندی خیار رؤیت ایله فسخ
عقد صورتی حجت است بنو لده فلان محله سنده ساکن باعث حجة الکتاب ابن
فلان محله سنده علی ابن فلان نام کسنه محضر بنده اوزرینه دعوی و تقریر کلام ایدوب مزبور علی
بنده ملکی اولوب محله مزبوره ده فلان محله سنده لدی الاباء معلوم الحدود بلوب بدیه باشقه
منزلنی تاریخ کتابدن اوچ کون مقدم خیار رؤیت ایله الشیوخ اسدی غروشه ثمن معلومه
بایکه بیع و تسلیم اتفاق ... اوزره الشیرا و قبض ایلدیکم ... منزل مزبوری
واروب کورب دکیده خیار رؤیت بناءً مزبوره علی جوابنده و فسخ عقد ایلدم ثمن مزبور علی یه
تسلیم اولوب ... براءت معتبر اولدم مبلغ مذکور الشیوخ غروشی بایکه رد و تسلیم
ایتمسی اولتمق مطلوبیدر دیدکده عقیب السؤال مزبور علی جوابنده فی الحقیقة منزل مزبوری اوجه
اوزره بیع التیقی ثمن مزبوره ایله ملکی ومدعی مزبورک منزل مزبوری قبل العقد و بعده
العقد عدم رؤیتی اقرار و اعتراف ایدوب ومدعی مزبورک قولاً و فعلاً خیاردن ایله تصرف ایتدیم
دیسه قدرت اولمغله موجبه بعد العلم والتنبیه ما وقع بالطلب اولندی صورة اقاله مع حجت است بنو لده
فلان محله سنده کمع الحدیثه بیع فلان محله ده السیر حجی طائفه سنده علی پاشا ابن فلان نام کسنه
محضر بنده اقرار و تقریر کلام ایدوب مزبور علی پاشا تاریخ کتابدن اوچ کون مقدم شیر اوزره بوبابه
اجمالی اکوز ... الاصل ... نام جاریه سنی یوز التی غروشه بایکه بیع و تسلیم و ثمنی
الشیرا و تسلم ایدوب ثمن مزبور یوز التی غروشی یدمدن اخذ و قبض ایلدیکی حاضر بر مجلس ده
رضا و رغبت اقاله بیع مزبور ایدوب مزبور علی پاشا بنده اقاله مزبوره یا بعد القبض موصوفه مزبوره
یا بیده تسلیم و قبض و تسلیم ایدوب بر اوجه وجه بیده نه معتبو ثمن اوزره مزبور یوز التی غروش
بایکه رد و تسلیم ایلدکده یدنده ثمن الوب قبض ایلدم دیدکده عقیب التصدیقه الشرعی ماوقع
بالطلب اولندی صورة اثبات صحة اقاله حجت است بنو لده فلان محله سنی ساکنه ... محمد قزی
فلان محله شرعده حجت مزبوره ده خارجی فی الذکر محله سنده ساکن اکمه خاتون نام اقدم قوت
اولان رمضانا جبا فلان نام کسنه ملک زوجه منکوحه سی ... ملکی صغیره عائشه ثک والده سی
والشوبیه امورینه متولیه شرعده نصب وتعیین اولنان بواجه حجة الکتاب مریم بنت
عبدالله

عبدالله خاتون محضرنده اوزرینه دعوی و تقریر کلام ایدوب متوفای مزبور رمضان بن عبدالله
بن فلان تاریخ کتابدن بر سنه مقدم حیاتنده و صحتنده مجلس شرعده اشبو معلوم روسیه
الاصل شهباز بنت عبدالله نام جاریه مملوکه‌سنی ایکیوز غروشه که حبشیة الاصل کلثوم
بنت عبدالله نام جاریه‌سی ایله تعویض ایدوب بیع و تسلیم و مزبور رمضان دخی اشترا و تسلم
ایدیکندن صکره ثمنی اولان مبلغ ایکیوز غروشی الی فوت الاداء تفویت اولنمیوب وصیه
اولان ترکه واقعه‌سندن طلب ایدرم دیو سؤال اولندقده مطلوب عبد ... ویرمکده عقب
السؤال جوابنده متوفای مزبور حیاتنده جاریتین مزبورتین مدبر مزبور دیو ثمن
مزبوره مزبوره مزبوره اشترا و تسلم ایدیکنده لکن بعده جاریتین مزبورتین ... اولمغله
وقت اصلیه ... مزبور رمضان مدبر مزبور ایله بیع مزبوری فسخ و اقاله ایدوب جا
جاریتین مزبورتین مدبر مزبوره تسلیم اولدقده بینه التوفیق الاقاله حنفی و تسلم اتمدی
جواد فیه ... عقب الاستنطاق ... الانکار مزبوره مریم خاتون دخی دفع مزبوری بینه
بینه طلب اولندقده ... فلان بن فلان و فلان بن فلان نام کسنه لر الاجل الشهاده مجلس
شرعه حاضران اولوب استشهاد اولندقده فی الحقیقه متوفای مزبور رمضان بن فلان بن فلان
حیاتنده جاریتین مزبورتین مدبر مزبور دخی ثمن مزبوره اشترا و تسلم ایدیکندن صکره
جاریتین مزبورتین دعوای اصلیه ... مدبر مزبوره ایله بیع مزبوری فسخ و اقاله
ایدوب جاریتین مزبورتین مدبر مزبوره تسلیم ... مزبوره ... بیوردم حضور شرعده بعد
الفسخ الاقاله تنقیح و تسلیم اتمشدر بز بو خصوصه بو وجهله اوزره شاهدلریز شهاده
دخی ایدرلر دیو ... اداء شهاده شرعیه ایتدکلرنده بعد التعدیل و التزکیه شهادتلری مقبوله
المفتی مومی‌الیه مدبر مزبوره بر وجه محرر ... شرع ... وقوع بالطلب اولندی بعد تحریر
الاستفسار بیع ... حقیقه ... دار السعاده ... خواجه ... محله‌سنده ساکن ابراهیم چلبی ابن
یوسف نام کسنه مجلس شرعده ... مزبوره ... کسی ... چلبی ابن فلان ... فلان
جهتنه منتهی ... موقوفه ... شاه صبیه ... متوفای ... باعث ... خدا
عبداللطیف افندی ابن فلان محضرنده اقرار و تقریر کلام ایدوب محله مزبوره ده واقع فلان و فلان
و طریق عام ایله محدود و داخلنده فلان و فلان و فلان ... منزل
ملک منزلی جمیع توابع و لواحقی و کافه حقوق و مرافقی ایله متوفای مزبور عبداللطیف افندی یه
بلا نقصان ... فلان ... بیع و تسلیم اولدقده ... مزبوره ایله

ایله الشترا ونسلم ایدوب ثمن مزبور ایکیوز غروشی حالا وتحقیق زبورینه اولمغین الیوم زره
بدندن تماماً اخذ وقبض ایتدیکیندنصکره متولی مزبور منزل محدود ومذکوری بعد التخلیه
الشرعیه والتنا بقبض الشرعیه تاریخ کتابدن سنه سی ماه شوالک غره سنده بر سنه تمامنه
دک اوتوز قطعه اسدی غروشه بانکه ایجار وتسلیم ایتدیکی وجه محرر اوزره استیجار وقبض
وقبول ایلدم دیدکده عقب التصدیق الشرعی ما وقع غلطه تابع قصبه قاسم پاشاده
ساکنه ... نام ... ابن فلان نام کمسنه اصالة وفلان مزبور ایله اجرت مرقومه یه
طرفیندن اوده قبول ایجاوی کفالت صحیحه ایله کفیل وضامن اولمغین ما وقع بالطلب کتب
اولندی صورة حجة الاستغلال محمیه استانبولده ساکن یونس نام صاحب الطین شغله ...
مشروطه وقفی اولان فلوده موقوفه ... ایله بالفعل اولان ... حصه الکتاب
احمد بک بن فلان نام کمسنه مجلس شرع شریفده حضرت ایوب تابع کوچک نام قریه سا
کنلردن ... اولوب فوت اولان صالح اوغلی والد ... نام ذمینک زوجه
متروکه سی ... صغیر اوغلی ... امورینه قبل شرعدن منصوب وصیسی اولمغله
مالک مزبور ... خواستنده فلان سنه سی رجبنک یکرمی بیرنجی کوننده بدنده ملکی
اولوب قریه مزبوره ده واقع بر طرفی ... وفلان ایله محدود ... مشتمل ملک
منزلنی ما لو قف مزبوره ... استدانه وقبض ایلدیکی ایکیوز غروش ... سنده بطر
یق الاستغلال بانکه بیع وتسلیم ایتدیکی اشترا وتسلم ومنزل مزبوری بعد التخلیه الشرعیه
والتنا بقبض الشرعی تاریخ مزبوردن بر سنه تمامنه دکین اوتوز غروشه مزبوره ایجار وتسلیم
اولدقده استیجار وتسلم ایدوب حتی اقرار دخی ایدوب مجلسده محرر اولنده تذکره منزل مزبوری
بر سنه ضبط ایدوب اجرت مذکوره بانکه ادا ایتدیکی ... ایدوب اصل مال اولان مبلغ
مذکور ایکیوز غروشی ذمتنده ایکن قبل الادا وفسخ العقد هالک اولمغله حالا مزبوره زوجه
سی ... اولان مبلغ مزبوری صالح مزبورک ترکه سندن ادا اولنمق وقف
زمتنده ... اولمغین مطلوبدر دیدکده عقب السؤال مزبوره زوجه جوابنده ترکه صالح مذکوره
وجه محرر اوزره بیع ... اقرار ایکن دین مرقومی انکار ایتمکین مدعی مزبور دن مدعاسی
مثبته بینه طلب اولندقده ذکر اولنان ... یونس ... ومحمد بن فلان نام کمسنه لر لاجل
الشهاده مجلس شرعده حاضران اولوب اثر الاستشهاد الشرعی واقعه صالح مرقوم بانکی
والده خاتون ... فلان سنه سی رجبنک یکرمی بیرنجی کوننده بدنده ملکی اولوب قریه مزبوره ده
واقع فلان بن فلان وفلان بن فلان ایله محدود وفلان وفلان ... مشتمل ملک منزلنی مال وقف مزبوردن
استیفو متولی مزبور ... بزم حضورمزده استدانه وقبض ایلدیکی ایکیوز غروش مقابله سنده
بطریقه الاستغلال متولی مزبوره بیع وتسلیم ومنزل مزبوره بعد التخلیه الشرعیه والتنا بقبض
الشرعی تاریخ کتابدن بر سنه تمامنه دکین اوتوز غروشه کندویه ایجار وتسلیم ایلدیکی بزم

حضورمزده

حضور رضیزاده استیفا و قبض ایدکلری الکیوز غروشی مقابله سنده بطریق الاستغلال متولیه مزبوره
بیع و تسلیم منزل مزبوری ایله بعد التخلیه الشرعیه والتصادق الشرعی تاریخ کتابدن بر سنه تمامه دکین
اوتوز یدی غروشه کندو سنه ایجاره ویروب تسلم ایدکنی بیرم حضور رضیزاده اقرار و بنری الاشهاد ایدوب
حجت دخی تحریر اولنمشدر بر حال مضمونه بو وجه اوزره شرعا شهادت صدورندن صکره شهادت دخی
ایدوب زید مومی الیه دخی حضور مزبوره ادای شهادت الشرعیه ایلدکده بعد التعدیل والتزکیة شهادتلرین
مقبوله اولوب وبدعوای مزبور تحقیق شرعی ایله تحقیق اولندقده نفسکره موجبنجه بعد الحکم الشرعی
مبلغ مزبور الکیوز غروشی صاحب الکندیه مرقومکده تعرض سنه سنه تدقیق مزبوره ادا ایله مزبوره زید
زید مزبوره تنبیه اولنمغین ما وقع بالطلب کتب اولندی باب الاجارات اجاره ذکرنی
صورتیدر حجت استانبولده فتح محله سی سکانندن الحاج دوندار اقدم صاحبکه اولادن نیره و اوادی
زوجه سی نام زوجه سنک صلبیه صغیره اوغلی و قیزلری فاطمه و فلانه نک والده لری و وصیه سی امور لرینه
قبل شرعدن منصوبه وصیه لری اولان فلانه نام ... ذاتی بعد التعریف الشرعی مجلس شرع
خطیرده اشبو الوثیقه باعث الکتاب ... فلانه نام ... سنده بولنه یه اقرار و تقریر
کلام ایدوب محله مزبوره داخلنده اولان قبالی قرینده واقع عرصه و بناسی فلان و
وقفندن اجارتین ... ایله صاحبکه مزبورک الی الوفاة تحت تصرفنده اولوب
بعد هلاکه انتقال ... صغیران مزبوران فاطمه و فلانه انتقال ایدنلرده الاحیا معلوم الحدود
هر باب اون ذکر منزل ... اولوب صغیران مزبوران ... اولمغین بر جهت
ذکر من ... ساتیر بیننده معلوم ذکر منبع الاشتی
مزبوره ... تاریخ ... الحجه ایجاره تسلیم مزبور ... وجه
... التصدیق الشرعی وقع بالطلب کتب
اولندی اولان وقف منزلی اجاره طرف شرعدن اذن صورتیدر حجت استانبولده
خواجه خیرالدین محله سی ... مرحومه امنه خانم نام ... الخیرک وقفنه ... عائشه نام
ایله متولیه اولان باعث صحیفه الکتاب محمد بن فلان نام کسنه مجلس شرع الانورده مزبوره
... اولوب ... اسلام اغا بن احمد ... صلبی
اوغلی اولوب ... منقطعه ایله غائب اولمغله اوزره ... قبض و حفظه
قبل شرعدن ... اولان ... افندی ... لکلام و تعبیر ... الزام ایدوب
وقف مزبور ... اولوب ... مزبوره ده واقف ... ایله ... مشتمل
اجاره ... معلوم ... متوفی ... مزبور اسلام اغانک تصرفنده اولوب ... والده فوت
اولمغله منزل مزبوره وقف مزبوره عائد اولمغین منزل مزبوری ... ۱

اجاره ویرلدیکده مزبور عبد الله افندی غائب مزبور ابراهیم متوفانک مزبورک صبی اوغلی رشید
مزبور غائب مزبوره انتقال عادی انتقال ایتمش ایسه زید اجاره مانع اولور مرحوم ابراهیم متوفای
مزبورک صبی اوغلی اولدیغی بیان ایدن عاجز اولدیغنده ما عدا مزبور ابراهیم یدی سنه اغر
بر وجه منقطعه ایله غائب اولوب وبدینده اجاره موجبه سنده زید طرف وقفه بر
سنه واصل اولمیوب اجر مثلی ایله آلقوده ایجار اولنمغه وقفه مزبوره نفع وار ایکن اولمغین
ماخصوص مذکور محله مزبوره ایالت سنده زید مسلمنده اسنی اوجاب ...
لری ... موجبنجه منزل مزبوری آلقوده ایجار ایچون طرف شرع شریفدن اجازه ویرلمک
مطلوبدر دیدکده فی مزبوره حالا بسبب ... افندی ومؤذن فلان خلیفه بن فلان وفلان
بن فلان نام کمسنه لر ... الاخیار قبلی شرعدن حاضرون اولوب ... اولنمغله ...
فی الواقع مزبور اسلام اغا بلا ولد فوت اولوب ... منزل ... ومذکور
طرف وقف مزبوره عائد اولوب ومزبور عبد الله افندینک متوفای مزبور اسلام اغا
اوغلی اولمغله اوزره ادعا ایتدیکی مزبور ابراهیم یدی سنه دن برو غیبت منقطعه ایله غائب
اولمغله زید ... وصی مزبور عبد الله افندی مواجهه سنده خبر ویرمکین موجبنجه
منزل موقوف مزبوری اجر مثلی ایله آلقوده ایجاره طرف شرعدن متولی مزبوره اذن
ویرلوب ما وقع بالطلب اولندی وقفه عائد اولان منزل متولی اجاره معجله وموجله ایله ایجار
صورتنده محکمه است بنولده ... رقعه ده واقع ... وقفه ... عاکف ...
ایله متولی اولان احمد بک ابن فلان مجلس شرعده باعث هذا الکتاب ... افندی ابن
محمد ... بالتولیه اقرار وتقریر کلام ایدوب وقف مزبور ... اولوب محله مزبوره ده
واقع بر طرفی فلان وبر طرفی فلان وفلان ایله محدود ... منزلی اجار
اجارتین معلومتین ایله متصرف اولان فلان افندی ابن فلان بلا ولد فوت اولوب منزل
مزبور وقف مزبوره عائد اولمغله منزل مزبوری آلقوده ایجار ایتدم اولمغین منزل مزبوری
بعد المزایده وانقطاع الرغبه اجر مثلی اولان ... ایکی ... ایله ... واوتوز
آقچه اجاره معجله ایله ... حسبه مرقوم ... افندی یه ایجار وتسلیم اولدقده استیجار وتسلم
ایلدکده مذکوره مبلغ مزبوره ... آقچه یی تماماً دفع وتسلیم ایتدکده ... ایدندن اخذ
وقبض ایلدم ایدیله السوم منزل محدود مرقوم ... افندینک داخل حوزه تصرفی اولمغله
انشا متصرف اولدیغی ... متصرف اولسون دیدکده ... التصدیق المعتبر ما وقع بالطلب
کتب اولندی وقفه عائد اولان دکان اجر مثلنده ... ایله ایجار ... اثبات
وامورنه اجر مثلیه ایجار اولندیغی صورتنده ... حجتیه است بنولده مرحوم شمس
الدین ... صاحب شرع انور ... متولیا ... اولان باعث هذا الکتاب
حسن اغا بن احمد مجلس شرع انورده وقف مزبوره ... ذکر ... یدی ... سهمدن
بر سهم ... بینه علی الاشتراک السوی ... الی ...

والطاح

والحاج مصطفى ابن فلان نام كمسنه محضرلرنده واوزرلرينه دعوى وتقرير كلام وقف مزبوره دخى
اولوب محميه مزبوره ده كيه حسن حانوتنده واقع فلان وفلان وايكى طرفده طريق عام ايله محدود اولان
بر كيننك نصفى هي دكانلكن يدى سهامدن بش سهام شايعه سنى اجاره موجبه ايله متصرف اولان
حسن وامينه ونفيسه ومؤمنه نام فرزندلرى بلا ولد فوت اولوب حصه لرى وقفه
مزبوره عايد اولدقده ذكرى فلان سنه سى شوالنك يدنجى كونى وقف مزبوره متولى
نك
اولان ديكر حسن آغا ابن فلان نام كمسنه دكان مزبورك يدى سهامدن متوفيلرك مزبوره
حصه لرى اولان بش سهام حصه شايعه لرينى اجر مثلده ناقص ايله اوتوز آقچه اجاره
موجبه وبشيوز آسه ى غروشى اجاره معجله ايله مزبوران الحاج حسين والحاج مصطفى يه ايجار
وتسليم اجاره معجله مزبوره يى يدلرندن قبض ايدوب انلر دخى استيجار وتسلم ايلدكلرندن
نصكره دكان مزبورك يدى سهامدن بش سهامى اجاره موجبه مزبوره ايله حين عقده
معجله مثلى [illegible] بدبيوز غروشى اولمغله حاضر بالمجلس رمضان ابن مراد نام كمسنه يه
اجاره موجبه مزبوره ايله بدبيوز غروشى اجاره معجله ايله ايجار وتسليم مزبور رمضان دخى
استيجار وقبض ايتمشيكن حالا مزبوران الحاج حسين والحاج مصطفى يه بسط اللسان اولوب
[illegible] مزبوران الحاج حسين والحاج مصطفى اجر مثلى [illegible] مزبور رمضانه
[illegible] بد ايدرلر مزبوران الحاج رمضانه [illegible] مطلوبدر ديدكده
عقب السؤال مزبوران الحاج حسين والحاج مصطفى دكان مزبوره [illegible] استيجار ايلدكلرنده
بش سهام شايعه سنك اجاره معجله وموجبه مزبوره يه [illegible] مثلى بشيوز غروش نزباده اولدقده
[illegible] انكار ايلدكلرين متولى مزبورك دكان مزبورك [illegible] اوزره اجر مثلى زياده او
اولدقده بيّنه طلب اولندقده عدول احرار رجال مسلميندن اولوب محميه مزبوره
ده [illegible] اولوب فلان ابن فلان وفلان ابن فلان نام كمسنه لر لاجل الشهاده مجلس
شرعه حاضران اولوب اثر الاستشهاد الشرعى في الواقع وقف مزبوره [illegible] اولوب حدود
مذكوره ايله محدود اولان دكانك يدى سهامدن بش سهام شايعه ايده اون
ايكى اجاره موجبه حين عقده معجله مثلى بديوز آسدى غروش اجاره معجله مزبوره بشيوز
غروشى اجر مثلده ناقص اولوب بو وجه اوزره شهادت ايدرز [illegible] ايده
[illegible] اداء شهادت شرعيه ايلديكلرنده بعد التعديل والتزكيه شهادتلرى مقبوله اولوب
مزبور رمضان [illegible] منوال محرر اوزره اولدقده مزبوران الحاج حسين والحاج
مصطفى دكان مزبوره [illegible] اوزره [illegible] اولان بش سهام شايعه سنك اجاره معجله مثلى
[illegible] موجبه [illegible] متولى [illegible] مزبوره مقتضى مزبورانك يدلرندن
[illegible] بشيوز آسدى غروشدن زياده سى اولدقده [illegible] غروشى متولى لاحق اولان مزبور

صورة اجاره طويله ذ...

رضالري معارضه دن منع اولنمغين ما وقع بالطلب اولندي
حجتدر اشبو بلده ده مرحوم ... آغا جامع شريفنك برات عاليشان ايله متوليسي اولان
حسن آغا ابن فلان مجلس شرع شريفده فخر الائمه محمد افندي ابن فلان مواجهه سنده
بالتوليه تقرير كلام ايدوب وقف مزبوردن اولوب حجته مزبوره اسواقنده فلان سوقنده
واقع ايكي طرفي فلان وفلان دكانلري ايله محدود اولان دكان مرور ايام ايله خرابه مشرف اولوب
تعمير وترميمه وقفك قدرتي اولمديغندن مساعده اولنمغين الا بنده الاقدم صوب شرعدن تعيين
اولنان فخر المدرسين فلان افندي حجته مزبوره اصالتنده اولوب ذكر اولنان دكان
الاسنيدن بيع صحيح ... ايله ... اولزمنده وار اولوب مساعده ايدنلر
في المتنه ذكر اولنان دكان مزبور مرور ايام ايله خرابه مشرف اولوب تعمير وترميمه
دفع وقفك مساعده سي اولمديغي حاله اوزره وقف ... بناسي منهدم اولوب
... وقفه ... اجماع واتفاق ايله ... شرعيه مطلوب ذكر اولنان
دكان اجاره طويله اجاره مؤجله ومعجله ايله ايجار اولنمق جانب وقفه انفع اولديغي
اولديغي خبر ويردكلرنده ذكر اولنان دكان منوال مشروح اوزره طالبنه عرض اولندقده
مومى اليه محمد افندي اوزرنده سنه ده يوز اللي اقچه اجاره معجله ايله راغب اولوب زياده
ايله طالب ... ظهور ايتمديكندن ... حسبه اون بيك اقچه اجاره معجله وسنه ده
يوز اللي اقچه اجاره مؤجله ايله دكان مزبوري تاريخ كتابدن سنه سي محرم الحرامك اوايل
اونجي كوني ... سنه تمامنه دك اوچ سنه ده بر عقد جديد تكليف ايتدكلري
عقد اولنور ... اولمق اوزره اوندن عقد ايله اجاره طويله ايله تجويز ايدن مشايخ عظام
عليهم الرحمة والغفران من ... اجرت معجله اولان مزبوره اوچ
بيك اقچه يي ... وتسليم جانب وقف مزبوره ... تماما الوب قبض
ايلدم بعد التسليم دكان مرقوم اجاره موجبه مزبوره ايله مومى اليه محمد افندينك داخل جرده
تصرفي اولشدر ديو كلرنده عقب التصديق الوجاهي مومى اليه محمد افندي دكان مزبوري
... نادم وعقد اجاره دن رجوعه عازم اولوب واقفه وقفيه سنده اجاره
طويله ايله ايجار اولنمسين شرط ايتديكي اوچ سنه دن زياده ايجار اولنمسين بعض مشايخ
كرام مذهب مختارلرنده صحيح اولمديغي جهتله ادعا ايدوب متوليء مزبورك اجاره معجله يي بيدندن
مقبوضي اولان مبلغ مزبوري استرداد ايدرم ديدكده عقب الاستنطاق متولىء مزبور
جواب باصوابه مستعدي اولوب اگرچه مومى اليه محمد افندينك تقرير ايتديكي وجه اوزره
در ... سنه ... واقف برسنه دن زياده
ايجار اولنمسين ... شرط ايتديكي اجاره طويله نك صحتنه مشايخ كرامدن بعضي اكثر

[illegible]

ذوی الیدیه الملک دیار بکر و اسنجاره جانب وقفه منفعت عظیمه اولدیغی لدی
الشرع اولوب ظاهر اولمغین اوزره حاکم ایله اجاره و تعویض اسنی مذکور صحیح اولمشدر بو خصوصه
عقد … اسنی … ابطال ایچون … مبلغ مزبوری رد و تسلیمه … اشتباه واقع
صحت حکم و تنفیذ التماس ایدوب حکم موضح صدر کتاب طوبه … جناب افندی حضرتلری
حضورنده منیف … فتوی و حجت … اولدقلرنده حاکم موی الیه طرفندن
صادر اولان کلماته نظر ایدوب اجاره مذکوره ده جانب وقف مزبوره منفعت عظیمه
اولمغین اجاره طویله یه تجویز ایدن فقهاء علیهم الرحمه قولی اوزره سؤال
… اولدیغی حالده اجاره مذکوره نک صحتنه عالما بالخلاف حکم و تنفیذ التماسن ما هو الواقع
بالطلب کتب اولندی وکیله خدمتی مقابله سنده اجرتی ایچون رضاسیله ویردیکی اقچه یی … دعوی یه صدور بولدر

محمیه استانبولده … محله سی سکنه سندن عائشه بنت احمد نام خاتون
مجلس شرع انورده باعث هذا الکتاب امینه بنت فلان نام خاتون محضرنده اوزرینه دعوی
و تقریر کلام ایدوب … والدم وفات … فلان آغا زوجه سی فلانه بنت فلان نام خاتون
ذمتنده … عروض … حقم اولوب تاریخ کتابدن … مقدم طرفمدن مرقومه امینه خاتون
وکیل اولمغله مبلغ مزبوری مزبوره فاطمه دن طلب و دعوی یه … الکلام مرافعه اولوب اولنور
کون … مقدار … خدمت ایدوب مبلغ مزبوری مرقومه فاطمه دن اخذ و قبض ایدوب ایصال و
و تسلیم ایتدکده … مزبوره یه خدمتی مقابله سنده اجرتی ایچون
کندو رضام ایله تسلیم اولدیغی … قبض و تسلم ایتمشدی لکن مرقومه امینه نک خدمتی مرقومه یه
مقابله سنده اجر مثلی … اوتوز غروش اولوب یوز یکرمی غروش زیاده اولمغله مزبوره
امینه خانمدن … زیاده مرقومه سی … مطلوبدر دیدکده
مدعیه مزبوره عائشه خاتونک تقریری اوزره مبلغ مزبوری رضاسیله مرقومه امینه خانمه
خدمتی مقابله سنده اجرتی ایچون ویردکده مبلغ مزبوری شرعا … امینه خانمدن دعواسی
صحیحه اولمغین … مزبوره امینه خانمه … سؤال … توجه … منعدن مدعیه مزبوره عائشه
خاتون وجه محرر اوزره معارضه دن … ما هو الواقع بالطلب کتب اولندی

باب الشفعة

و اسقاط شفعه ایله بیع اولنه … صدور بولدر

محمیه استانبولده فلان محله سنده … بن فلان نام کمسنه مجلس شرع انورده باعث هذا الکتاب احمد آغا بن فلان نام کمسنه محضرنده اقرار
و تقریر کلام ایدوب … عقد … صدورینه دکین … منزلک …
محدوده … واقع بر طرفی فلان و فلان … ایله محدود … منزل …
طرفنه … ایجاب و قبول … و شروط مفسده دن عاری بیع بات صحیح شرعی

ایله مزبور الحاج آغایه اوچیوز قطعه اسدی غروش اداء ایتدیکی کیفیت جهتندن معلومه وعده وکیت
جهتندن مجهول الجنس القبض معروفه بر قطعه قلعه سی بیع وتسلیم اولنمغله المبیوب اولدیغی
وجه محرر اوزره اشترا وبیع وتسلیم ایتدیکده ثمنی اولان مبلغ مزبوری تمامًا جمیع ممتلکاتی
زید بن بکر یدندن تمامًا اخذ وقبض ایلدم ایدیه الیوم منزل مذکور دخی زید مرقوم الحاج آغانک ملکی
منتقل اولوب کیفیت وحجابر متصرف اولسون دیدکده عقب التصدیق الشرعی واقع
بالطلب اولندی صورة سلم شرعی محمیه ده ساکن ایکن فلانه نخانه محل سی ساکنه زید نام باعث
باعث هذا الکتاب ارسلان بن فلان مجلس شرع انورده محرر ساکنه زید بن سلیم
نیده مفرزیده الاقرار وتقریر کلام ایدوب مزبوره سلیم یدندن ثمنی شرعًا بیع ایلدیکی
التی کیسه جدید بغدادی در یک اوزره اوج سیلک آقچه اولوب قبض ایدوب مزبوره ده
عقد اولنان موصفه کتوروب ایلچی وتسلیم عقد ایدم دیدکده عقب التصدیق الشرعی واقع
بالطلب اولندی باب الوکالة ارثًا الصاحب اید محققه سنی قبض وایفا توکیل صورتیدر
محمیه سنه ده فلان محله سنده ساکن ایکن بوندن اقدم فوت اولان محمد اغا بن احمد بک وارثی
زوجه سی راضیه بنت احمد وصلبیه بیری قیزلری فاطمه وصالحه وخدیجه ولاابوین قیز
قرنداشی عائشه نام خاتونلر ظهر اولوب فلان الشخص مزبوره صالحه فوت اولوب
وراثتی زوجی مشترکا جعفر آغا ابن احمد بن یوسف ایله والده سی مزبوره راضیه ولاابوین
قرنداشی مزبوره فاطمه وخدیجه یه منحصر اولمغله مزبور جعفر آغا مجلس شرع انورده باعث هذا
الکتاب محمد چاوش بن فلان محضرنده الاقرار وتقریر کلام ایدوب متوفای مزبور محمد اغانک
ومتوفات مزبوره صالحه نک نقود ومتاع واوانی ترکه لرندن حصه شرعیه می واصل اولان
مزبوره راضیه دن طلب ودعوی واخذ وقبض اولنور ومشغول اولدیغم حصه لرمی ایصال لحقه
ومتاعدن حصه لرمی تمام الوجوه قبضه وقبض وطلب دعاوی متوقف اولدیغی امورک کافه سنه
طرفمدن مزبور محمد چاوشی وکیل ونائب مناب نصب وتعیین ایلدم دیدکده اولدخی وکالت
مزبوره یی قبول ومراسم اداسنه تعهد والتزام ایتدکدن ما وقع بالطلب اولندی طلب ودعوی
واخذ وقبض والصلح ولدیا اوقفنا صلح وابرا وکالت صورتیدر فی الاصل بلا بیت روم
ایلنده کلیبولی قضاسنه تابع مورد نام قریه اهالیسندن اولوب محمیه سنده ساکنه میر آقور
محله سنده ساکن ... طورداری ولدی یاوه بوزر کی نام ذمی مجلس شرع انورده حامل الکتاب
اسماعیل ... مواجهه سنده اقرار وتقریر کلام ایدوب بابام مرحوم بور غاکه حیواننده
تاریخ کتابدن اسبق سنه مقدم بر خصوص ایچون طرف سلطنت علیه ده حبس
اولنمغله اوده تخلیصی ایچون ذکر اولنان کلیبولی قضاسنه تابع فلان نام قریه ده ساکن غایب
عن المجلس فلان سی والده بالی ذمی یه حالانه تنه سنک قطعه اسدی غروشی تسلیم ایدوب
ایدوب مبلغ مزبور مرحوم قابنوسنی مشته اکنون بابام مرحوم بور غانک حالا او کوب
وراثتی بکا منحصره اولمغله حالا مبلغ مزبور بنک تنه سنک غروشی مستغور قانتیا نسنی دخی
طلب

طلب اولنان دعوی و اخذ و قبض و بابنده ایضا ولدی الاستفسار صدق و ابرائه و قبض و ایصال
متوقف اولدیغی امورك كلیسنده طرفندن مرقوم استانبولی وكیل و نائب مناب و الیقین ایدوب
دیكنده اولدیغی وكالت مزبوره یی قبول و خدمت لازمه سنی اداء به تعهد التزام موقع بالطلب
كتب اولندی **طلب وصی اصالة و وصایة و وكالة صورتیدر** محروسه استانبولده فلان
محله سنده ساكن اولوب بیع مونه قونات غلبه لرنده ترا كبن بوندن اقدم فوت اولان
احمد افندی ابن علینك ورثه سی زوجه متروكه سی امینه بنت احمد بن فلان نام خاتون و صلبیه
كبیره قزی عتیقه خانم و صلبیه صغیره قزی حبیبه خانم حجره اولدیغی ثابت اولدقدنصكره
مزبوره رمان امینه و عتیقه خانم ذاتری لیدالتعریف الشرعی حضوری اصالة و صغیره مزبوره حجبونك
شرعیه امورینه قبل شرعدن منصوب وصیسی اولوب تابعه دفتردار اولان عمدة الاماجد
والاكارم مجمع المحاسن والمكارم ذوی القدر رفیع والجاه المنیع سعادتلو فلان بك ابن المرحوم فلان
بك و صایه محاسن شرع انوره رافع صدا الكتاب مصطفی اغا ابن احمد نام كمسنه محضرنده اقرار
و تقریر كلام ایدوب متوفای مزبور احمد افندی حیاتنده بیك فلان سنه سی محسوب اولمق اوزره
كمن الشراسنده اوراق مزبورنك واصحنم وقتا لرینك بدل علوم صنعی فلان وقتیه سی البیندن
اشبو سنه مباركه ده واقع سنو غلظو متروبنده وقوت اولان حسین اغا ابن فلان نام كمسنه حیاتنده
اون بیك غروشه درعهده ایدوب مرقوم حسین اغا دخی التزام و قبول و جمع و قبض ایلدكدن
صكره مبلغ مزبورك بردفعه ایكی بیك غروشنی و بردفعه دخی درت بیك غروشنی و بردفعه
دخی بیك بشیوز غروشنی جمعا سكز بیك غروشنی متوفای مزبور احمد افندی یه دفع و تسلیم
اولدقده اخذ و قبض ایدوب باقی ایكی بیك غروشنی قبل التسلیم مزبور حسین اغا فوت اولوب
تركه سی یدیده قبضه مزبوره ده و ورثه سی یدلرنده اولمغین بو مبلغ باقی مزبوری مزبور حسین اغانك
ورثه سندن طلب و دعوی و اخذ و قبض و بوبابده ایجاب متوقف اولدیغی امورك كلیسنده طرفمزدن
مزبور مصطفی اغایی وكیل و نائب مناب نفسنب و تعیین ایدوب اولدخی وكالت مزبوره یی قبول
قبول و خدمت لازمه سنی اداءیه تعهد و التزام ایلدیكنده عقب التصدیق الشرعی ما هو الواقع
بالطلب كتب اولندی **بیع بالوفا ایله بیع ایدوب اجل حلولنده اداء دین ایچون بیعه توكیل
صورتیدر** محمیه استانبولده سلطان سلیم جامع شریفی قربنده ... بوستان محله سنده
ساكن احمد بن فلان نام كمسنه مجلس شرع انورده ... صدا الكتاب عبد العزیز بن فلان محضرنده
اقرار و تقریر كلام ایدوب عقد اتی الذكرك صدورینه دكین یدمده ملكم اولوب و حقم اولوب
محله مزبوره ده واقع فلان و فلان و فلان ایله محدود دكان و فلان ... مشتمل ملك منزلی جمیع التوابع
واللواحق مزبور عبد العزیز حیّه بیع بالوفا ایله اوچیوز اسدی غروشه بیع و تسلیم اولدقده وجه

وجه محرر اوزره اشترا وتسلم ایدیکه نقصکره ثمنی اولان مبلغ مزبوری اجبوز غروشی بدینه تماماً اخذ
وقبض ایدوب مزبور فی المنتقلة رهن الملعنین تکلم ایدکلری کون مقدم ادا دین
ایدوب قسم عقده تعهد ایدم اکراس مرقوم حصولنده مبلغ مزبوری ادا ایده میوب متمده فی
قالور ایسه ذکر اولنان منزل ثمن مثلی ایله احده بیع وقبض وثمنه مبلغ مزبوری اجبوز غروشی
مزبور عبد العزیزه ادا به وفعلو قالور ایسه عقلی سنی بایکه ایلیک دیونلر متوقف اولدیغی امورکه
کلبسنه طرفه اشبو حاضر بالمجلس ابوبکر بن فلان نام کسنه یه اولکلیفه تملیک فانت وکیلی
عثمون اوزره عزل وانعزالدن مصون وجاحب عقده رصده مشروطه وکالت به ترتیبه توکیل و
وناتب مناب نصب والتماس ایدوب اولدیغی منوال مسبق اوزره وکالت حاضر نبوره
با قبول وبر اسمی ادا به تعهد والتزام ایدیکی دیدکده مزبوران عبد العزیز وابوبکر دخی حضوری
تعزیر کلام ایدوب جمیع کلماتنده تو جاها وشفاها بالتصدیق الحکمینی الثمان ماوقع بالطلب کتب
اولندی استبدال اولان منزل رهن اولوب بعد حلول الاجل ثمن مطلوبه اخذ بیع وقبض ثمنه
وادا دین عقد رصده مشروطه وکالت نامه اولوب بیع وادا دینه قبض ثمن حد ترتیبه اد
اولندیغی مصور بنده ر محدره اشبو لدیه کچی چلبی وفاطمه خاتون وامینه خاتون توفقلرینه حالا مزبوره
ی لیشان ایله منتولیا اولان بغت حد الکثاب مصطفی چلبی ابن فلان نام کسنه مجلس شرع شریفده
محضر بدره ده بیرا خوران محله سنده کائن الحاج بن محمد بنده با التولیة اوزرینه دعوی وتقریر
کلام ایدوب محله مزبوره ده فلقند رغانه محله سی ساکنلرندن اولوب بوندن اقدم وفات
اولان حسن اغا ابن فلان بن فلان نام کسنه حیاتنده بیلک سنه سنی محرم الحرامک اکبنجی
کونی محله مزبوره ده محله سنده واقع فلان وفلان وفلان ایله محدود منزلی
ملك اولان خارجیه سن باکه بیزاسدی غروشه بطریق الاستغلال بیع وتسلیم ایدوب
سند فی وجه محرر اوزره اشترا وتسلم ایدیکه نقصکره ثمنی اولان مبلغ مزبور غروشی
بدیه اوان وفاق مزبوره مالنه مزبور حسن اغا یه ادا وتسلیم اولدیغی اخذ وقبض ایدیه
ایتدیکه نقصکره فی رجب مذکوره ده بعده التخلیة الشرعیة والتقابض شهرین کوره کرک ایکنجی کوننده
بر نامه دکین اولنبش غروشی مزبور حسن اغا یه ایجار وتسلیم ایدوب مزبور حسن اغانک
نکاح زوجه اولوب ذکر اولنان فلقندر غانه محله سنده ساکنه اولان عائشه بنت الحاج علی
عائشه خاتون ابنته احمد بن علی منزل محدود مرکوردن ملکی اولوب ذا خلیه سنی نوز
اسدی غروشه کذلك بطریق الاستغلال بکا بیع وتسلیم ایدیب فی وجه محرر اوزره اشترا
وتسلم وثمن مزبوری بدیه اوان اوفی فی مزبوره مالنه مرقومه عائشه خاتونه ادا وتسلیم
اولدیغی تخلیه الشرعیة والتقابض المرعی سنه مزبوره رجب غره سنده تا التی ای تمامنه دکین
بدجوق غروشه مزبوره عائشه خاتونه ایجار وتسلیم ایتدیکمده ولدیغی استیجار وتسلم
ایتدیکمدن نقصکره مزبوران حسن اغا وعائشه خاتونک مهری ذمتلرنده اوفاق مزبوره

بروجه

بر وجه محرر اولان ثمنلرین مزبوردن واحد بیوت مرقومه‌نین حصه‌لرینی بحق تحریر

مدت مزبوره تمامنه دکین بالکلیه ادا ایده‌مدیکی مسبوق ذمتلرنده قالورسه جمیع منزل مزبورلری

ثمن مثلیه اوزره بیع وقبض ثمنه وثمنلرندن مبلغ مذکوری ایکیسنه کیمی غروشنی بالکلیه ادا. مقصوده

قالورسه کیسه‌ولره ایلیه وبیع وقبضی وایفاسی متوقف اولدیغی امورک کافه‌سنه طرفلرندن

کلی غرکلک فوت وکیلی نفسه‌ی اوزره عزل الخ الدن متمون جهتنده مشروطا وکالت

دوریه ایله مزبور احمد اغایی وکیل نصب ایدوب نایب مناب نصب وتعیین ایدوب

اولدقی وکالت مزبوره‌یی قبول ایدوب حتی مزبوران حسن اغا وعایشه خاتونک حضورلرنده مزبوره

وجه محرر اوزره اولدیغی شهود حضورنده اقرار ایدوب داود شیخ محمد افندی ابن ابراهیم محضر

شرعیه‌یی تحریر ایتدیرر دیکه تنفکره مدت مزبوره عایشه خاتونک مبلغ مزبوری بالکلیه ادا ایده‌مدیکی مسبوب

ذمتلرنده قالمغله مزبور احمد اغایه … اوج آی … وکالت … منزل

مزبوری بر وجه محرر بیع وقبض ثمنه وثمنلرندن مبلغ مزبوری بالکلیه ادا … اولنمق مطلوبدر دیو

مضمونی … سنه سی … اکنجی … تاریخیله مورخ و

نایب مزبور شیخ محمد افندی … حاوی محضر شرعیه ابراز ایدوب مزبور احمد اغایه

سؤال اولندقده اولدیغی وکالت مزبوره‌یی انکار … مدعی مزبور …

مدعاسنی … بینه طلب اولندقده … فلان بن فلان وفلان بن

فلان نام کمسنه‌لر … الشهاده مجلس شرعه حاضران اولوب …

متوفای مزبور حسن اغا بن فلان بن فلان حیاتنده … سنه سی محرم الحرامنک اکنجی کونی

حدود مذکوره ایله محدود … منزل … الذکر … بیع مزبور …

بطریق الاستغلال … بیع وتسلیم اولدیغی … وثمن مزبوری … اولان

اوقاف مزبوره مالندن مزبور حسن اغایه ادا وتسلیم اولدیغی اخذ وقبض ایتدیکنده …

متولی مزبور … مزبوره … التخلیة الشرعیه والتقابض … سنه … محرم الحرامنک

اکنجی کوننده … تمامنه دکین اون … مزبور حسن اغایه ایجار وتسلیم ایدوب

ومزبور حسن اغانک زوجه سی اولان عایشه بنت فلان بن فلان خاتونک … منزل محدود

مذکورلرنک اولان … مزبوره … بطریق الاستغلال … بیع وتسلیم

اولدیغی … وتسلیم وثمن مزبوری … اولان اوقاف مزبوره مالندن مزبوره عایشه

خاتونه ادا وتسلیم اولدیغی اخذ وقبض ایتدیکنده … متولی مزبوره … التخلیة الشرعیه

والتقابض … سنه مزبوره محرم الحرامنک اکنجی کوننده … تمامنه دکین اون ایکی غروشه

مزبوره عایشه خاتونه ایجار وتسلیم اولدیغی … ایدوب حتی حسن اغا وعایشه

خاتونک … حضورلرنده مزبوره … اولدیغی … اقرار ایدیلر

وبیعی اشهاد ایلدکلرنده فضولیده مشتریده اولان مزبوره وجه محرر اوزره بیعنی اجازه
ثمنی مزبوری ... ثمن مرقومی الحاله هذه ... مزبوره متوفیا
مزبوره اداء ایدوب ... فالوریچه جمیع منزل مزبوری ثمن مثلبه اکراه بیع
ثمنه ... مبلغ مزبوری ... متوفیا مزبور ... ادا و تسلیمه
تعلق ... بیع وقبض متوفیا اولدیغی امورک کلیسنه ... في
فانت وکیلی منطوقی اوزره ... صورة عقد مزبوره شرطه وکالت دوریه
ایله مزبور احمد اغا ... حضور ... نائب الشرع والقیاس ایدوب مزبور
احمد اغا دخی وکالت مزبوره یی قبول ایدوب نائب مزبور شیخ محمد افندی ابن فلان
الشیوخ ... شرعیه ... عدول ... اوزره شاهدلر شهادة
دفع ایده ... صوری اداء شهادت شرعیه ایتدکلرنده بعد التعدیل والتزکیة شهادتلری
شرعا مقبوله اولمغین موجبنجه مزبور احمد اغانک بر وجه محرر وکالتنه بعد العلم الشرعی
متوفات ... بعد الزائده ... وانقطاع الرغبة ثمن مثلبه اکراه بیع وقبض ثمنه
مزبور حسن اغا ... وقف مزبوره بر وجه محرر ... اولان مبلغ مزبوری
متوفیا مزبوره اداء ... مرقوم احمد اغایه ... ما وقع بالطلب کتب اولندی
وراثت ثبوتنده اثبات وکالت صورتیدر و ... اناطولیده مدینه ارضی رومده
... صدری ... امورینه ... شرعیه
شرع ... منصوبه وصیسی اولان خدیجه بنت علی ابن ... نام کمسنه ایله ... مزبوره
... محمد بن ابو بکر ... مزبوره ... اولوب ... اقدم ...
عاشق ... دیگر حسن اغا احمد نام کمسنه ... تنها ...
... ابو بکر اغا ابن عبد الله ... ترکه ... الاعانة
وضع الید ... مزبور دیگر حسن اغا ابن احمد طرفندن خصوص ... الذکره وکیل اولدیغی
... شرعی اوزره ثابت علی افندی ابن فلان نام کمسنه ... دعوی ... کلام
ایدوب متوفات مزبور ابو بکر اغا بن عبد الله ... مزبوره خدیجه ... متروکه سی ... مزبوره
... خدیجه ... متوفای مزبور ... کندی حصه ... واضع الید اولان
موکل مزبور دیگر حسن اغادن طلب ... واخذ وقبضه وکیل ... طرفندن
... وکیل ... مزبور ... معلق مزبور
دیگر ... مزبور ... مزبور ... تسلیم ... اوزره وکیل
مزبوره ... مطلوب ... علی السؤال مزبور ... افندی ...
متوفای مزبورک ... مزبور ... موکل مزبور دیگر حسن اغا ...
السدید

اسدي عفو ونشر اولديغي تقرير اولنان صورتنده مولانان مزبوراتك ومزبور محمدك برادرلري محمد اوزره
وراثتلري ووديعتي مزبورك ومالا شيئا الكالا اشتغال ايدن مبلغ مزبوردن زوجه محمد اوزره مقدار سهم
بيننده طلب اولنه ثانيه مدينه مزبوره دعوا ايتمكله يسالدقده ثبوت ايتمكله مزبوره ده وفات صورتنده
سابقا احمد بن فلان وفلان ابن فلان نام كسنه لر الاحق اثبات شهادت شرعيه مخدران اولوب
الشرع الشريف اولنه قربنه في الحقيقه مزبوره احاليبنه اليكون بوندن اقدم فوت اولان
مزبور ابو بكر اغا ابن عثمان بن عبد الله نك زوجه خديجه بنت عبد الله ابن فلان زوجه مطلوبه
سي وصغير مزبور محمد ابنه مزبور ان محمد ومحمود صلبي اولغلري اولوب وراثتي زوجه سي مزبوره خديجه
ابنه اولغلري مزبوره ومحمد ومحمود ذكور ورثه سي واخي وتركه سي تحقيق اخري اولديغي معلومدر
ديكله زوجه مزبوره خديجه اوغلي صغيرلر وصي شرعيه رويتلري ان محمد وخديجه تركه متوفي مزبوردن
صغيرلر مالكه لكده وحصه ارثي واضع اليد اولان مولاي مزبور ديكر حسين اغا وزو طلب ودعوا
داخله وقبضنه ويكله وابنته طرفندن كشف ايتمكله مزبور حسين اغا يانيرم حضور ده وكيل
وصيه بيننه نايب نصب وتعيين ايدوب مزبور حسين اغا دخي وكالت مزبوره يي قبول و
ورثه سي ادايه تعهد ايتمكله بير خصوصه بوده اوزره شاهد تزكيه شهادت ايده
زينب ومحمد بين اداء شهادت شرعيه ايتمكله بعد التعديل والتزكيه شهادتلري مقبوله اولمغين
موجبنجه برادر محمد مزبوردن محمد ومحمود وخديجه نك وارثيه ودرقوم خديجه نك وصايته وديعتي مزبور
حسين اغانك وكالته بعد الحكم الشرعي موافق مزبور ديكر حسين اغانك مبلغ مزبور مزبورلره تسليمي ايچون
مزبور ايدر فوم محمد وداود تسليم ايتمك اوزره وكيل مزبور عليه افندي محضرنده حكم وقبض اولنمغين ما وقع
بالطلب اولنه لر **وصيلك بالوصايه منصوب قلنلك حب با كوره كه وارث ظاهر قلنه زوكالت صورتيدر**
محكمه استانبوله ده فلان محله سنده ساكن اسمعيل اغا ابن محمد نام كسنه مجلس شرع انورده الشبو رافع ا
الكتاب فلان اغا ابن فلان محضرنده اقرار وتقرير كلام ايدوب حالا صغيرجده لشو امورينه قبض شرعده اشتغال
وبتيم اولمغه متوفي مزبور فلان ابن فلان انتقال ايدنر مالي قبضي ايدنر ابراهيم بن فلانك بالوصايه منصوب حبيبك
سابقا كوريكه طرفندن مزبور احمد اغا يه وكيل نايب نصب وتعيين ايدوم ديديكده اولدخي وكالت
مزبوره يي قبول وورثه سي ادايه تعهد والتزام ايتمكين ما وقع بالطلب اولنه لر **موكله منصوب نصي تسليم ايتديكده**
تحرير اولنان وثيقه صورتيدر محكمه استانبوله فلان محلسي احاليسندن الحاج بوندن اقدم مدينه سنه ايكده
فلان محله سنده اولديغي حالده فوت اولان ابراهيم بن عثمان بكك حصرا وارثلري اولان والده سي حبيبه
بنت عثمان بنت عبد الله ولابوين قرنداشي رابعه نام خاتونلر ذاتلري بعد التعريف الشرعي مجلس شرع
انورده رافع صدر الكتاب موقع ابراهيم محكمه افندي فلان محضرنده بيرلر بالطلوع المقابل اقرار وتقرير
كلام ايدوب متوفي مزبور ابراهيم اغانك تركه سي قبض ووارثنه اخذيه وصي ومختاري اولمغه

ترکهٔ متوفای مزبوری مدینهٔ مزبوره ده قبض ایدوب حالا ادرنه ده اولان ثانی مصطفی آغا ابن عبد الله نام کمسنه
ترکهٔ متوفای مزبوری طلب و دعوی یا اخذ و قبض و بنده ایصال و قبض و استیفا متوقف اولدیغی
امورده کفیل اولسه ظاهر در دیو ابراهیم پاشا ترکهٔ متوفای مزبوره دن ... حسبیه وصی
مصطفی آغا مدینهٔ مزبوره ده قبض ایتدیکی بر مصحف شریف ایکی بیک اقچه ایکی یوز
یکرمی ... و بو زمانه دک ... مزبوره یه تسلیم
تسلیم ایدوب ... بعد التصدیق الشرعی ... اخذ و قبض ایدوب
ترکهٔ متوفای مزبوره ... ابراهیم پاشا ... باقی قالدی دیدکده عقیب
التصدیق الشرعی ماوقع بالطلب کتب ... باب الکفالة ... اشبو ... دده
... احمد آغا ابن ... نام کمسنه مجلس شرعده ... عمر چلبی ابن عثمان چلبی ...
... اقرار و تقریر کلام ایدوب مزبور عمر چلبی نک بنده اولان ...
... اوغلی اولدیغی ... مرقوم عثمان چلبی نک ذمتنده حقی اولان
... حاوی کفالت ... ایله کفیل اولدم
دیدکده مزبوران عمر چلبی و عثمان چلبی ... مقر مزبور احمد آغا ... مرقومه سنده بالوجه
التصدیق الشرعی ماوقع بالطلب کتب ... موجب اولان دینه کفالت و الکفیلک دخی ...
کفالت صدور ... حضرت ابا ایوب الانصاری رضی الله ... قزل ...
... رجب چلبی ابن مصطفی نام کمسنه نک والده سی ... بنت عبد الله و زوجه سی
... بنت ... نام خاتونلر ... الشرعی ... باعث هذا الکتاب
... آغا ابن ... مزبور رجب چلبی ... اقرار و تقریر کلام ایدوب ...
... شرعیه ... معلوم ... مزبور رجب چلبی
ذمتنده حقی اولان ... بیک اقچه ... تاریخ کتابدن ... تمامنه دکین
... مبلغ ... مزبور ... بیک اقچه ... حاوی کفالت صحیحه ایله
... مزبوران ... آغا و رجب چلبی ... مزبور
مزبوره ... اقرار ... تصدیق و تحقیق ایتدکلرندن ... حاضر بالمجلس ... ابن
... نام کمسنه ... مزبوران ... مطالبه ده مجلس شرعه احضار و کفالت
ایله ... ماوقع بالطلب کتب اولندی اشبو اولان ... ذمتنده ثابت اولان
مقداره کفالت ... صدور ... قبض ... التون ...
... اولوب ... باعث هذا الکتاب ... ولد ... نام ذمی مجلس شرعده
... احمد پاشا ... دعوی و تقریر کلام ایدوب مزبور احمد پاشا
غائب عن المجلس عوض بن احمد و یوسف بن عبد الله نام کمسنه لر ... الذم
علی الاشتراک السویه ... معلوم ... و ...

وبشیوز غروشی تمام اولوب حتی مزبوره احمد پاشا عوض و یوسف ذمتلرنده قالب
مزبوره‌دن یکرمی اولمقدار غروشی رضیه‌سی اولدیغی شهود محضرنده اقرار دخی ایتدکلرنده تصدیق مبلغ
مزبوردن حصه‌سی ذمتلرینه لازم کلن مقداری تکفیل ایلدکلرنده اول وقتده حاوی کفالت صحیحه ایله کفیل
اولمشلر ایدی حالا سؤال اولنه [illegible] اصالة و کفالة بناءً ثمن مزبور اکی‌یوز غروشی مزبوری
احمد پاشادن الیوم [illegible] مطلوبمدر دیدکده عقب السؤال وعقیب الانکار مرقوم یانینده صدق
مقالنی مبینه بینه طلب اولندقده عدول احرار رجال مسلمیندن اولوب [illegible] مزبوره‌ده کاتب
قاسم [illegible] حسن چلبی ابن [illegible] ابن [illegible] نام کسنه‌لر [illegible] شهادت مجلس شرعه حا
حاضران اولوب [illegible] فی الحقیقه [illegible] احمد پاشا ابنه [illegible] عوض
بن احمد و یوسف بن عبد الله [illegible] علی الاشتراک التسوی [illegible]
مقداری [illegible] ثمن [illegible] واجب
الاداء اکیوز غروشی رضیه‌سی اولدیغی [illegible] اقرار [illegible] شهادت ایدوب
و مبلغ مزبورده [illegible] ذمته لازم کلن مقداره [illegible] وقتیله حاوی کفالت
صحیحه ایله کفیل [illegible]
اداء شهادت شرعیه ایلدکلرنده [illegible]
[illegible] الذی **موقوف کفیل اولمشدر [illegible] دفع و دخی صحیح اولدیغی صورتی**
[illegible] الحاج احمد بن [illegible] نام کسنه مجلس
شرع انورده [illegible] محمد پاشا [illegible] دعوی و تقریر کلام ایدوب [illegible] زاده
مصطفی چلبی [illegible] تاریخ [illegible] اون دورت [illegible] مقدم [illegible] قطعه [illegible]
غروشی [illegible] اخذ و قبض و استهلاک ایدوب [illegible] محمد پاشا دخی مبلغ مزبوره
[illegible] کفالت صحیحه ایله کفیل اولمغله [illegible] محمد پاشا [illegible]
مبلغ مزبور [illegible] غروشی کفالت [illegible] ادا و تسلیم [illegible] مطلوبمدر
دیدکده عقب السؤال مزبور محمد پاشا جوابنده غائب مزبور [illegible] زاده مصطفی چلبی [illegible]
اوزره مرقوم الحاج احمد [illegible] اخذ و قبض و استهلاک ایلدیکی مبلغ مزبور [illegible] غروش
[illegible] حاوی کفالت [illegible] لکن [illegible] موقوف [illegible] مدت
مزبوره [illegible] اقرار و اعتراف [illegible] ده [illegible]
[illegible] لازم اولوب [illegible] مزبوری صحیح اولان [illegible] مبلغ مزبور
[illegible] غروشی کفالته بناءً مدعی مزبور الحاج احمده ادا و تسلیم مزبور محمد پاشایه تنبیه اولوب
[illegible] **کفالت موقوفه ایله اثبات صورتیدر**
[illegible] الحاج احمد [illegible] نام کسنه مجلس شرع شریفده [illegible] هذا الکتاب

الکتاب رحیمه بنت عبد الله نام خاتون محضرنده اوزرینه دعوی و تقریر کلام ایدوب مزبوره
رحیمه نک زوجی اولوب بوندن اقدم وفات ایدن حسن باشه ابن محمدک حیاتنده
ذمتنده جهت قرضدن [illegible] اولان بیک آقچه مزبوره رحیمه طرفندن [illegible] امر و قبولا حاوی
کفالت صحیحه ایله کفیل اولوب مبلغ مزبوری قبل الادا مزبور حسن باشه فوت اولمغین حالا
مزبوره رحیمه [illegible] کفالتنه بنا مبلغ مزبوری بکا ادا ایتسین دیو مطالبه ایلدکده
عقب السؤال مزبوره رحیمه جوابنده زوجم متوفی مزبورک حیاتنده مدعی مزبوره دینی اولان
مبلغ مزبوره تاریخ کتابدن [illegible] کون مقدم [illegible]
امر و قبولا حاوی به کفالت صحیحه ایله کفیل اولمشیدم [illegible] مزبوره تمام اولمغله اندن بری
دفع [illegible] ایلدکده عقب الاستنطاق و عقیب الانکار مزبوره رحیمه خاتوندن دفع مزبوری
[illegible] طلب اولندقده [illegible] مزبوره خواجه خیر الدین [illegible] فلان بن فلان و فلان
بن فلان نام کمسنه لر [illegible] الشهاده [illegible] شرعیه حاضران اولوب [illegible] الاستشهاد الشرعی فی
فی الحقیقه مزبوره رحیمه زوجی متوفی مزبور حسن باشه [illegible] فلان بن فلانک حیاتنده
ذمتنده مدعی مزبور احمد باشه یه دینی اولان مبلغ مزبور بیک آقچه یه تاریخ کتابدن [illegible]
[illegible] کون مقدم [illegible] امر و قبولا حاوی به کفالت ایله
اولمشیدی [illegible] شاهدلر شهادت [illegible]
شهادت شرعیه ایلدکلرنده شاهدان مزبوران کیفیت حاللری [illegible]
طرف شرعدن [illegible] مولانا فلان افندی ابن فلان [illegible] خواجه خیر الدین [illegible]
واروب احوالیسندن امام محمد افندی ابن فلان و فلان ابن فلان نام کمسنه لردن شاهدان مزبوران
[illegible] کیفیت حاللرینی [illegible] ایتدکده عدول و مقبول الشهاده اولدقلرینی [illegible]
و ثابت [illegible] احوالیسندن [illegible] فلان بن فلان و فلان
بن فلان و فلان بن فلان نام کمسنه لردن شاهدان مزبوران [illegible] کیفیت حاللرینی [illegible]
ایلدکده [illegible] عدول و مقبول الشهاده اولدقلرینی [illegible] مولانای مزبور [illegible]
کتب [illegible] فلان بن فلان و فلان بن فلان ایله [illegible] مکتوب [illegible]
انها و تقریر ایدوب شاهدان مزبوران [illegible] اولنمغین [illegible] شهادتلری
مقبوله اولمغین [illegible] مدعی مزبور احمد باشه [illegible] معارضه [illegible] اولدی ما وقع بالطلب
کتب اولندی انهای کفالت مصور بنده در [illegible]
[illegible]
[illegible] حسن [illegible] احمد [illegible] اوزرینه [illegible]
[illegible] اولوب بوندن اقدم فلان
[illegible]

متوفی‌نده وفات ایدن رجب آغا ابن فلانک حال حیاتنده یدنده اولان وقفی قبض و معامله
صرف ایله استهلاک ایتدیکی یوز قطعه اسدی غروشی ذمتنده باقی و واجب الادا ایدیکنی اولوقتده
اقرار ایدوب مزبور حسن پاشا دخی مبلغ مزبور یوز غروشی طالبنه امر و قبوله حاوی کفالت
صحیحه ایله کفیل اولدقدنصکره مبلغ مزبور یوز غروشی باقی قبل الادا مزبور رجب وفات ایتمکله حالا مبلغ
مزبوری بحکم الکفاله مزبور حسن پاشادن طلب ایلدکده باکه اداده امتناع ایدر مسئولدر اول حاجی
الوب ثبتی مطلوبدر دیدکده عقیب السؤال والجواب الانکار مدعی مزبور دعواسی مثبته بینه
طلب اولندقده عدول احرار مسلمیندن اولوب درکاه عالی بکجی باشیلرینک فلان قپوجی باشی
اوطه‌سی بولکباشیلرندن فلان پاشا ابن فلان و فلان پاشا ابن فلان نام کمسنه‌لر لاجل الشهاده
مجلس شرعه حاضران اولوب استشهاد اولندقلرنده فی الحقیقه متوفای مزبور رجب آغا ابن
فلان حال حیاتنده مدعی مزبور احمد پاشایه جهت قرضدن یوز اسدی غروشی ذمتنده واجب
الادا ایدوکنی بزم حضورمزده اقرار و اعتراف ایدوب مزبور حسن پاشا دخی مبلغ مزبور
طالبنه امر و قبوله حاوی کفالت صحیحه ایله بزم حضورمزده کفیل اولمشدر بز بو خصوصه
بو وجه اوزره شاهدلرز شهادت ایدرز دیو هر بری اداء شهادت شرعیه
ایتدکلرنده عقب التعدیل والتزکیه شهادتلری مقبوله اولمغین مدعی مزبورک حقی شرعی ایله
تحقق اولدقدنصکره موجبنجه مبلغ مزبور یوز اسدی غروشی مدعی مزبوره بالکفاله ادا
و تسلیمه مزبور حسن پاشایه تنبیه اولندیغی بالطلب کتب اولندی کفیلک صورتی
بحکم الکفاله اخوان اوزرینه اداسی لازم کلن مقداره دخی کفیل اولدقلری صورتنده رحمه
در سعادتده کاتب سنان محله‌سی سکنه‌سندن صوفی محمد چلبی ابن مفتوح نام کمسنه مجلس
شرعده محله مزبوره‌ده ساکن ایکن فوتدن اقدم وفات ایدن محمد چلبی بن فلانک علی کبیر اوغلی
مصطفی و سلیم و علی نام کمسنه‌لر محضرلرنده اوزرلرینه دعوی و تقریر کلام ایدوب متوفای مزبور
محمد چلبی بن فلان ذمتنده جهت قرضدن التمش غروش حقم اولوب مبلغ مزبوره متوفای مز
بورک حیاتنده اوغلی مزبور و مزبوران مصطفی و سلیم و علی طالبنه امر و قبوله حاوی کفالت
صحیحه ایله کفیل اولدقلرندن ماعدا هر بری بحکم الکفاله اخوان اوزرینه لازم کلان مبلغه دخی
هر بری اخوان امریله کفیل اولدقلرندن صکره بابالری مزبوری باقی قبل الادا فوت اولمغله
مبلغ مزبورک اون غروشی مزبوره هر بری اخذ ایله و قبض ایدوب التمش غروشی
اوزرلرنده باقی قالمغین مسئولمدر اول بابده مبلغ باقی مزبوری کفالت مزبوره‌لرینه
بنا اداسنه و تسلیمه تنبیه اولنمق مطلوبمدر دیدکده عقب السؤال مزبوران مصطفی و سلیم
و علی جوابنده قضیه منوال محرر اوزره اولوب مبلغ مزبوره هر بری بمرادهنده امر و قبوله حاویه
کفالتله کفیل اولدقدنصکره هر بری اخوان اوزرینه بالکفاله اداسی لازم کلان مبلغه دخی کفیل اولدق

حوبرینی اوقوب ایدر زینبه ما الکلفته اداسی لازم کلمین مبلغ مذبوره ذمتنه حوبرینی اوقوب ایدر ایدر تفصیل
اولدیغی اجلدن مدعی مزبور رسول اغا محمد چلبینک قبضنی اعترافی ایدیکی اولوب بغروشی دخی ماعدا
سی اولان التی غروشی بحکم اللغه اوزره زینبه بمزلزمه واجبه رجوع حوبرینی طوعاً اقرار و
اعترافی انکاردن غیری موجب اعترافی اولان مبلغ باقی التی غروشی کفالت مذبورلر زینبه بنا مدعی
مزبور محمد چلبی ادایه تسلیمه مزبوره زیر مطالبه و تسلیم علی مابینه اولنمغین ماوقع بالطلب
کتب اولندی **باب الحوالة بصورة حواله ثمن مبیع** محکمه سنه بنوالده منلا حسن محمد نشنده
کمن احمد پاشا بن فلان نام کسنه مجلس شرع عده بالقبض اکتاب علی چلبی بن فلان حاضر عنده
اقرار و تقریر کلام ایدوب مزبور علی چلبی ذمتنده جهت قرضدن او یجوز اسدی غروش
حقم اولمغله مزبور علی بندن حالی بولوب ترتبه مزبوره ده واقع معلوم الحدود منزلنی بالکلیه ابو
حاضر بالمجلس حسن اغا ابن احمده اوتجوز التی غروشه بیع قطعی ایله بیع و تسلیم اولدقدن اشترا
و تسلیم ایدیکنه نظره مزبور علی چلبی ذمتنده جهت مزبوره دن حقم اولان مبلغ مزبور التی جیوز غروش
غروشی مرقوم حسن اغا ثمن مزبوردن باکه ابریک اوزره حواله ایدیکده حسن رضا ایله بنی
مزبور حسن اغا اوزرینه حواله صحیحه شرعیه حواله ایدوب مزبور حسن اغا دخی حواله مزبوره بالمجلس
انجمله مبلغ مزبور التی جیوز غروشدن مرقوم علی چلبینک ذمتی بری اولمشدر دیدکده عقیب التصدیق
الشرعی ما وقع بالطلب کتب اولندی **جهت حواله و قرضه ذمتنده دین اولدیغنی اقراریه**
ثابت اولوب اداسیه تنبیه اولندیغی صورتنده در محکمه سنه بنوالده فلان محمد ره اکمن
باعث الکتاب احمد بک بن فلان مجلس شرع عده مرحوم ابو الوفا جامع شریفی قرشنده ساکن بکر
بن فلان محضرنده اوزرینه دعوی و تقریر کلام ایدوب مرحوم مزبور پاشا وقفندن اولوب ولایت
روم ایلینده واقع مقاطعه سنک فلان سنه سنده حاصل اولنجق محصولاتی وقف مزبور متولیسی عمر بک مرقوم حسن
بک ایله بادء الشیوز غروشه بیع الیهده بنم دخی علی الاشتراک اشتری الشرعی التزام و قبض ایله و مبلغ مزبور الشیوز غروشنده
او جیوز غروشی مزبور حسن بک وار و جیوز غروشی بن متولی مزبوره دفع و تسلیم مرقوم متولی دخی
اخذ و قبض و مصارف وقفه صرف ایدوب مقاطعه مزبوره یا سنه سنه مزبور حسن بک بنم ایله وجهه
جمع و تحصیل کلنده و مصارف وقفه صرف ایله سنه سنه اهالی ایدوب متولی مزبوره دفع اوجیوز بیدن اخذ
و قبض و اسنه سنه اولدیکی اوجیوز غروشی ایچون حواله صحیحه شرعیه ایله بنی مزبور حسن بک اوزرینه
حواله ایتدکی قرض انجمله جهت حواله دن مرقوم حسن بک ذمتنده حقم اولان او جیوز غروشک الکیوز
التی غروشنی مزبور حسن بکدن اخذ و قبض ایدوب باقی التی غروشی ایله جهت قرضدن ذمتنده
حقم اولان بکث جدید و جدید اقچه یه مزبور حسن بکدن الیوم طلب و رد ایدکده عقیب السؤال
مزبور حسن بک جهت حواله دن باقی التی غروشی و جهت قرضدن دخی اون بکث جدید و جدید
اقچه ذمتنده مدعی مزبوره واجب الادا و لازم القضا دینی اولدیغنی اقرار و اعتراف اتمکین موجبنجه
مبلغان مزبوردن مدعی مزبوره اداسیه ادای تسلیمه مرقوم حسن بکه تنبیه اولندقدن ماوقع بالطلب
کتب اولندی **باب جهت حواله دن بعضی مدعاسنده دعوی و بینه حواله اولنان بالفراغ مرتبه سنی**

ادایه

ادا به بینه صدور سندی مجیه‌سی اسنبولده فلان محله‌سنده ساکن ناجب الکتاب جلد چلبی
ابن فلان نام کمسنه مجلس شرعده احمد بک ابن فلان محضرنده اول زیده دعوی و تقریر کلام ایدوب
غائب عن المجلس حسن بن چلبی نام کمسنه ذمتنده جهت دیندن شرعا بیک غروش حقم اولوب
اولمقوله مزبور حسنن مبلغ مزبور الجون بنی مزبور احمد اغا اوزرینه حواله ایدوب حوالهٔ مزبوره‌یی
رضامله مزبوره‌ده یا قبول ایدیکمدن مبلغ مزبورک بیک غروشنی کفیل اولان الحالده
حاضر بالمجلس مسلم چلبی بن فلان نام کمسنه دن اخذ و قبض ایدوب و بیک غروشنی مزبور احمد
بک مطالبه ذمتنده باقی قالمشدر حالا مزبور احمد بک سؤال اولنوب مبلغ باقی
مزبوری بکا ادا و تسلیم بینه ایله اولنمق مطلوبدر دیدکده عقب السؤال مزبور احمد بک
جوابنده وتقنیله مسؤال عنه مبلغ اوزره اولوب ذمتنده حوالهٔ مزبوره‌یی جهتندن مدعی مزبوره
دینم اولان مبلغ مزبور بیک غروشدن مدعی مزبورک قبضنی اعتراف ایدیکی بر دفعه بیک
غروشنی ابراء ایدوب غروشی حجة الشبوت غروشدن مدعی افندی مزبوره اولقدر غروشنی
ادا و تسلیم اولدیغی اخذ و قبض اتمشیدی دیو مدعی مزبوری مدعا سنده دفعه ایله مقابله
ایدیکی عقب الاستنطاق و عقیب الانکار مزبور احمد بکک اقراری موجبنجه مبلغ باقی اولان
بیک غروشی مدعی مزبوره مدعی چلبی‌یه ادا و تسلیمه مزبور احمد بکه بینه اولنوب ما وقع
بالطلب کتب اولندی **دعوی اولنان مبلغ اوزرینه حواله ایدن جواب دفعیله مقابله و دفعنی اثبات**
ایدمیوب ادا به بینه اولندیغی صدور سندی مجیه‌سی اسنبولده فلان محله‌سنده ساکن ناجب
الکتاب الحاج مصطفی نام کمسنه مجلس شرعده بغداد اغاسی اولان احمد اغا بن فلان محضرنده
اوزرینه دعوی و تقریر کلام ایدوب مزبور احمد اغا ابن فلان ذمتنده جهت قرضدن دینم
السدی غروشی حقم اولمغله مبلغ مزبورک ایکیوز غروشنی مزبور احمد اغادن اخذ و قبض ایدوب
ایکیوز غروشی باقی قالمشدر حالا مرقوم احمد اغا سؤال اولنوب مبلغ باقی مزبور
الیوز الیسی مطلوبدر دیدکده عقب السؤال مرقوم احمد اغا جوابنده ذمتمده مزبور الحاج مصطفی‌یه بر
برات جهتدن دینم اولان مبلغ باقی مزبور ایکیوز غروشی مدعی مزبور الحاج مصطفی‌یه بوندن اقدم
وفات ایدن قرداشی محمد چلبی ابن فلان نام متوفاده ذمتنده زیاده اکین حوالهٔ صحیحه ایله حواله ایدوب
مزبور الحاج مصطفی و قرداشی محمد چلبی دخی حوالهٔ مزبوره‌یی قبول ایدوب مبلغ باقی ایکیوز
غروشدن بنم ذمتم بری اولمشدر دیو مدعی مزبوری دفعیله مقابله ایدیکی عقب الاستنطاق
و عقیب الانکار مزبور احمد اغادن دفع مزبوری مبینه بینه طلب اولندقده اثبات بینه‌دن
اظهار عجز ایدوب السنی دفعی اثباتدن موجبنجه مبلغ باقی ایکیوز غروشی مدعی مزبور الحاج
مصطفی‌یه ادا و تسلیم مزبور احمد اغایه بینه اولنوب ما وقع بالطلب کتب اولندی **باب الشرکة**
اوقفلات بابا عبدالله افندی کیسی باباملک اولوب اوقفلات عجمی بنم بیندن اولدیغ

صورت سجل — محروسه اسكداره تابع قاضى كويى نام قريه ده ساكن احمد بن فلان مجلس
شرع شريفده بنت عبد الله نام ... باباسى يوسف بن عبد الله محضرنده اوزرينه دعوى وتقرير
كلام ايدوب بن باباسم مزبورك عيالنده ن اولمغه عرس اتديكمده الى الآن بكا
معلوم المقدار بر قطعه باغچه انشبو سنه مباركه ده حاصل اولان بك اقچه محصولنى باباسم مزبور
يوسف قبض ايدوب على مقابله سنده مبلغ مزبورك اقچه نك انشبو زمانده سنى
طلب ايدرم ... سؤال اولنوب الى مطلوبه ده يكدى مدعى مزبورك تقريرى اوزره
ذكر اولنان باغچه باباسى عيالنده ايكن عرس ايتمكله اولمغله ابه حصنده ايكن ايتديكى
كسب ايله بابانك اولوب اول ... باباسم قبضندن اولوب ايجون لازم اولمديغى كتب
معتبره ده مسطور اولمغين مزبور يوسفه تعرض اولنمدن دفع توجه اتمامدن موجبنجه ... مزبور
احمد رضى دن منع اولندى ماوقع بالطلب اولندى شركت ملك ايله شريك
اولان كسنه مشترك منزلك مجموعنى شريكنك رضاسنز اخره بيع ايدوب بيعى صحيح اولمديغى
صورت سجل — ... اسنبولده ... محله سنده ساكن بنت عبد الله مرجان بن عبد الله
نام كسنه ... ذكرى اتى متنزلنده واقع اليدى احمد بن فلان محضرنده اوزرينه دعوى وتقرير
كلام ايدوب انشبو حاضر بالمجلس محمد چلبى بن فلان ايله على الاشتراك التشوي مالكى اولوب ... مزبور ده
واقع فلان و فلان و فلان ايله محدود ... منزل ... ديارده اولمغين مجموعنى بكا
... مزبور محمد چلبى اولان ... مزبور احمده بانا بيع وتسليم اولدقده اشترا
وقبض ايدوب ... باينده اولمغله منزل مزبور ... حصه سنى طلب ايدرم ... سؤال
اولنوب اليوم كسنى مطلوبه ده يكده عقب السؤال مزبور احمد بكا ... حقيقة ... وجه
محرر اوزره اولوب مزبور مرجان و محمد چلبى يك على الاشتراك التشوي مالكى اولوب ... لكن
مزبور محمد چلبى منزل مزبور ده شريك اولمغله ... حصه سنده تصرف جائز اولمغله ... ثمن
مزبوره بيع وتسليم ايدوب بن دخى اشترا وقبض ايدم ديو منزل مزبورك ... عن
مزبوره مرجان اعانت ... ايدوكنى اقرار واعتراف اتمكلين شركت ملك اولوب ... بيعه
وكيل اولمغين شركت ملكده اقرار دنيوى كتب معتبره ده مسطور اولمغين موجبنجه منزل مزبورك ... شائع
بيعى مدعى مزبوره مرجان اغا به حكم ... اولنمغين ماوقع بالطلب ثبت اولندى شركت مفاوضه
صورت سجل — ... ذوى الاحترامدن اولوب ... اسنبولده ... محله سنده ساكن الحاج احمد اغا بن
فلان مجلس شرع شريفده على باشا ابن فلان محضرنده اقرار وتقرير كلام ايدوب مزبور على باشا ايله ... بيزده ... دن
اون بيك اقچه ... مدت ... ايدوب ... وكالتنى متضمن اولان ... ايله بيك ... وجه
اوزره ... حالت ... ده ... مناقضه قائم اولوب بيع وشرا ... منافع
فائده سندن ... مبلغ ... على التسويه ... نوبت ديدكده عقب التصديق
الشرعى والتعريف المرعى وقع بالطلب كتب اولندى شركت عنانك صورت سجل — ... اسنبولده ... محله
سنده ساكن ... احمد چلبى ابن فلان مجلس شرع شريفده حسن بن فلان ... محضرنده اقرار وتقرير ... ايدرم
ايدوب مزبور حسن چلبى ايله ... مالدن ... اقچه اقرار ... حصه ... ايدوب ... وكالتنى
متضمنه

متضمنه اولان شرکت عنان ایله عقد شرکت ایدوب شول الوجه اوزره که ربح و وضیعه بینلرنده
برابر اولوب هر بری انواع تجارته اخوله سوزه و صفقه داده بشرط ایله استماله ده مرقوم
بیعه اخوی بنفسه فیه اتون ویره ایتك دیو کده احدهما اخرك وجه مشروح اوزره صادر
اولان کلماتنی وجها وشفاها تصدیق وقبول ایتمکله ما وقع بالطلب کتب اولندی **شرکت**
صنایع صورتیدر عند حاکم ... ساکنه محمیه استانبولده ... تمحیه ساکنه ... ابن فلان فلان
... ابن فلان مواجهه ... اقرار وتقریر کلام ایدوب مرقوم
فلان ایله شرکت صنایع ... عقد شرکت ایدوب شول وجه اوزره که خیاطلق
صنعتنی اشبو ... حاصل اولورسه بینلرنده علی السویه تقسیم اولنه دیوکده
مرقوم اخرك کلماتنی وجها تصدیق وقبول ایتمکله ما وقع بالطلب کتب اولندی **شرکت وجوه صورتیدر**
... ساکنه ... اولوب فلان تمحیه ساکنه ... فلان ابن فلان نام کسنه ... ده فلان
ابن فلان ... اقرار وتقریر کلام ایدوب مزبور ایله ... اخرك ... اولوب اشترا
ایتدکلری ... مزبوره ... اولدقلری اوزره شرکت
وجوه ... شرکت ایدوك دیوکده ... الشرعی الوجاهی ما وقع بالطلب کتب اولندی
اثبات شرکت مفاوضه صورتیدر محمیه استانبولده فلان ... ده ... حسن باشه بن فلان
علیه نام کسنه ... ده احمد باشه بن فلان ... اوزرینه دعوی وتقریر کلام ایدوب مزبور
احمد باشه ... ده ... شرکت مفاوضه ایله شریکم اولان ... نام کسنه یه بندم
اشترا ... ایتدیکی اوصافی ... معلوم ... برارس جاریه ... ده مزبور عیسی
بوز غروشه ... اولوب ... عیسی ایله شرکت مفاوضه ایله شریك اولوب هر بری
اخرك ... وکیلی ... کفیلی اولدیغی ... ثمن مزبور بوز غروشك تسلیمی اولان اتمی
غروشی ... مزبور عیسی ایله شریك اولدیغم شرکت مفاوضه ... مستحق
اولان وکالت ایله وکیلی اولدیغم ... طلب ایدرم مزبور احمد باشه ... اقرار
مزبور یوز غروشی ... مطلوبدر دیوکده عقیب السؤال
مزبور احمد باشه جوابنده غائب مزبور ... ده ... یوز غروشی دینی اولدیغنی اقرار
لکن مدعی مزبور حسن باشه غائب مزبور ... شرکت مفاوضه ایله شریکی اولدیغنی انکار
ایتمکله مدعی مزبور ... وجه مشروح اوزره ... طلب اولندقده احرار
مسلمیندن ... احمد افندی بن ... وفلان بن فلان نام کسنه لر اداء
الشهاده ... حاضران اولوب ... فی الحقیقه غائب مزبور عیسی
ابن فلان ... مدعی مزبور حسن باشه جمیع ... شرکت مفاوضه ایله شریك
اولوب احدهما اخرك ... وکفیلی اولوب ... یوز غروش ... احمد باشه
طلب واخذه ... شهاده ... بعد التعدیل والتزکیه شهادتین

مشهود له المطبوعی موجبیله عمل الحکم والبینة ماوقع بالطلب کتب اولندی شرکت عنان ایله شریک اولنلر
فسخ عقد شرکت ایدوب احدهمی آخرک ذمتنی ابرا صورتنده حجه استانبولده فلان محله سی ساکنانندن
عمر بن [illegible] مجلس شرعده [illegible] محضرنده اقرار وتقریر کلام ایدوب بوندن اقدم مزبور احمد بن
فلان ایله مالمزدن اون بیک اقچه چیقاروب مبلغ مزبوری بربرینه خلط ایدوب علی وجه التساوی
بیننمزده بیع وشرا ایلمک اوزره شرکت عنان ایله شریک اولمغین عقد شرکت ایدوب
فلان سنه سندن تاریخ کتابه گلنجه دک مال مزبور ایله بیع وشرا وتجارت ایدوب فسخ عقد شرکت
مراد ایتدیکمزده راس مال مزبوری وحاصل اولان ربحی بیننمزده تقسیم
وتقبض ایدوب خصوص مذکوره متعلق دعوادن مزبور احمدک ذمتنی ابرا واسقاط
ایلدک دیدکده [illegible] التصدیق الشرعی ماوقع بالطلب کتب اولندی شرکت عنان ایله شریکلر
بری فوت اولدقده ورثه سی راس مالی شریکدن اخذ ودیگری آخرک ذمتنی ابرا
صورتنده حجه استانبولده فلان محله سی ساکنانندن ایکن بوندن اقدم فوت اولان الحاج
محمد بن احمدک صلبی کبیر اوغلی وحصر ارثنه اولان حسن چلبی مجلس شرعده متوفای مزبورک
حیاتنده شرکت عنان ایله شریکی اولان یوسف بن [illegible] محضرنده اقرار وتقریر کلام ایدوب تا
تاریخ کتابدن درت سنه مقدم بابام متوفای مزبور ایله مرقوم یوسف اون بیک اقچه
چیقاروب بربرینه خلط ایدوب علی وجه التساوی بیننمزده بیع وشرا ایلمک اوزره
شرکت عنان ایله شریک اولمغین عقد شرکت ایدوب سنه کامله مال مزبور ایله بیع وتجارت ایتدکلرندن
صکره بابام مزبور الحاج محمد وفات ایتمکله راس المال مزبور اون بیک اقچه یی مزبور یوسف یدندن
تماما اخذ وقبض ایتدیکمدن صکره مبلغ مزبورک [illegible] درت سنه ده حاصل اولان
[illegible] درت بیک اقچه دن بابام متوفای مزبورک حصه سنه عاید اولان اون ایکی
بیک اقچه یی مزبور یوسف بابام متوفای مزبوره [illegible] بابام مزبور فوت اولوب مبلغ مزبور
ارباحندن [illegible] ایدوب حتی مزبور یوسف [illegible] مال مزبوردن حاصل اولان بابام متوفای مزبورک
حصه سنه عاید اولان اون بیک اقچه یی بابام متوفای مزبورک [illegible] گندی مصالحنه
صرف واستهلاک ایتدیکی [illegible] محضرنده اقرار [illegible] ایتمکله بوندن اقدم مبلغ مزبوری مزبور
یوسفدن طلب ایتدکده [illegible] انکار ایدوب [illegible] اثبات [illegible] عاجز اولوب مزبور
یوسفه یمین [illegible] ایکن بیننمزده مصلحون توسط ایدوب مزبور یوسف
ایله دعوای مذکوره دن [illegible] بیک اقچه یه [illegible] وعقد صلح ایتدکلرنده بدل صلح
مزبوری قبض [illegible] وبدل صلح اولان [illegible] بیک اقچه مبلغ مذکوری یدندن تماما اخذ وقبض ایتدیکمدن
صکره باقی [illegible] بیک اقچه یه متعلقه دعوادن مزبور یوسفک ذمتنی ابرای عام ایله ابرا واسقاط
ایلدم دیدکده [illegible] التصدیق الشرعی ماوقع بالطلب کتب اولندی شرکت عنان ایله شر
شریکلردن بری فوت اولدقده ورثه سی [illegible] مالی شریکدن اخذ ودیگری آخرک
ذمتنی ابرا صورتنده حجه استانبولده فلان محله سی ساکنانندن اولوب بوندن اقدم فوت
ایدن [illegible] الحاج [illegible] صلبی کبیر اوغلی وحصر ارثنه اولان [illegible] چلبی نام کسنه مجلس شرع شریفده

انوزده

ایدر دی متوفای مزبور علی بازرگانلک حالنده شرکت عقداً ایله شریکی اولان بالمشافهه هذا الکتاب
الحاج محمد بن فلان محضرده اقرار و تقریر کلام ایدوب بنم کسه شنده بابام متوفای مزبور علی بازرگان ایله
مرقوم الحاج محمد شرکت عنانله ایله شریکلر اولوب ایکی بیک بش یوز غروشی بابام مرقوم علی
بازرگان بعض ... غروشی مزبور الحاج محمد مالندن افرازه و بربرینه خلط ایتدکلرندن صکره بیننده
مزبوره باهم تجارت اولوب ... بیک ایکی یوز غروش ... کلاب ... شمیه بیع و شرا ایده
ایدوب ... غروشی بابام متوفای مزبورک حصه سی مزبور التی بیک اولان مقداری
اخذ و قبض ایدوب اصل مال اولان مبلغ مزبور التی بیک غروشی بابام متوفای مزبور قبل الاخذ
وفات ایتمکله شرکت مزبوره ... المقتضی ... مزبور الحاج محمد مبلغ مزبور التی بیک یوز
غروشی بانا رفع و تسلیم و بندن تماما اخذ و قبض ایدوب مال شرکت مزبوره متعلقه
علقه دعوادن مزبور الحاج محمدک ذمتنی ابراء عام ایله ابرا و اسقاط ایدوب مزبور الحاج محمد
ذمتی مال شرکت مزبوره یه متعلقه عامه دعوادن ذمتنی ابرا و اسقاط ایتدی دیدکده عقیب
التصدیق الشرعی ما وقع بالطلب کتب اول الذی ب فسخ عقد شرکت صورتیدر مدرجی طائفه سندن
اولوب محمیه ... خانه سنده ... تمام ... مجلس شرع شریفده ...
طائفه مزبوره دن اولوب ... والده ... والده فاطمه
... خصوص ... شریفده ... اوزره
ثابت اولان بالمشافهه هذا الکتاب ... والده ... اقرار و تقریر
کلام ایدوب ... مزبور ... شریکلر اولوب ... بیع
و شرا ایده ... فسخ عقد شرکت ایدوب ... اولان اصل مال
اولان ... غروشی ... بر وجه
اولان ... اخذ و قبض
ایتدکلرندن صکره ... رفع و تسلیم ... اخذ و قبض ... ذکر اولنان
... متعلقه عامه دعوادن
الصلاح مزبوران ... مزبوره ... ذمتلرینی ابرا و اسقاط ایتدیلر دیدکده
عقیب التصدیق الشرعی ما وقع بالطلب کتب اول الذی باب الوقف حمد فراوان و شکر
بی پایان اول خالق دو جهان و رازق انس و جان مالک الملک و الملکوت و رب
العزة و الجبروت واقف موقوف ممکنات و مبدع بدایع مصنوعات عز شانه و جل سلطانه
حضرتلرینک درگاه اقدس و بارگاه مقدسنه اولسونکه کافه موجوداتی طرز بدیع اوزره ابداع
... مصنوعاتی طور منیع اوزره اختراع ایدی و جواهر صلوات فاتح البرکات و ز
زواهر تسلیمات ... اول سلطان ... منشور اصفیا
عزیز محترم و نبی حبیب اکرم صلی الله علیه و سلم حضرتلرینک نثار مرقد پاک و انیار روضه
روضه مطهره لری اولسونکه وجود ... باعث ایجاد لوح و قلم و موجب تکوین ...

صدیق عالمه روح پر ستید جیش الغم و سید عالم حضرت اولیا الشعلم و کافه امم ذات سعادت سمتی‌نه
باعث رحمت و حالت الحمد که اتباع شرعی موجب سعادت دنیا و اخرتدر دعا
و ما ارسلناک الا رحمة للعالمین نص کریمی و مغفرت به بعثة النبوی به برهان مبین و منشور
جواهر التحیات و درر ردود صلوات نامعدود اول اکرم و اصحاب عظام ذوی الاحترام اریک
ثنا هدی حبیب و مراقد علیه لرینه اولسونکه نجوم هدی و مصابیح دجی الحق کالنجوم بایهم اقتدیتم حدیث
شریفنه مظهر اولوب جوهری منثور دین و نا لا شرع سید المرسلین در رضوان الله علیهم
اجمعین و ائمه دین و علماء مجتهدین طرفنه مبتنی لرینه اولسونکه جوهری اهل کلام اسه الغیب و احیا
دین سید الانبیاء ده جد و کوشش بی شمار ایدوب تفاسیر منابع هدایت و ارشاد
تبیین مسالک صلاح ده و ارشاد ده توشیع مسالک مسائل اجتهاد ده ده سعی بلیغ
توضیح سبل و تنقیح مسائل احکامه وفق عذار ده بر بعض الطاف الهیه ایدر رضوان الله
علیهم اجمعین **وبعد** بو صحیفه حسنات باعث تحریر و ترقیم واوزقی بنر
مبرانک موجب تسطیر و ترقیم صاحب الخیرات والحسنات و راغب الحسنات قات و ا
والمبرات دار الخلافة العلیه قسطنطنیه المحمیه ده معمار سنان محیی احیا سنه اولوب
سابقا مطبخ عامره امینی اولان افندی زاده جد والاکارم مجمع المحاسن والمکارم ذو القدر الرشیح
والشرف ارث فلان افندی المرحوم فلان اصلح الله دف تراعیدو بتشریح جمیع اماکن مجلس
شرع شریف احمدی و محفل منیف محمدیه ده وفق ان الذکر لاجل التسجیل و الامر الاحکام و التسبیب
متوبا لقبه و تفتیح ابده لکی فخر الاماثل والاشباه احمد افا ابن عبدالله محضرنده اقرار تام و
و تقریر کلام ایدوب فائده توفیق اله و ما تقدموا لانفسکم من خیر تجدوه عند الله مضمونی
سعادت مقرونی عن و سوق اتمکله طلبا لمرضات الرب الکریم و هربا من عقاب الالیم یوم
یوم لا ینفع مال ولا بنون الا من اتی الله بقلب سلیم و ابتغاء شفاعة رسول الکریم علیه
افضل التحیة والتسلیم خالصا مخلصا لوجه الله تعالی و اقفه ایله طلیب مال نوافعی
منالمدن بعید الامثا نوکلر امتیاز ایله تمتاز قلنه بقیه ... اون ... بیک مقطعه اسدی
غروش ایله محمیه ... ده واقع فلان و فلان ایله فلان و فلان ... وقفنوات ایله جاری اولور
صوب و ... ... اوطه لری و عرصه ... ... اجاره یا وقف اولوب اوزرنده
اسمی ... سر ایکلم اولان باقیه ... منزلی و ... خدا اسنده واقع فلان و
وفلان ایله محدود ... صفه یا ... در روان و حوض و ... مرحوم معمار سنان
وقفنه عرصه سنک ... مقاطعه سی اولان بر آخور ... کبیر ... محمیه ... ده
ادرنه قپوسی خارجنده فلان ... سی قربنده واقع طولا و عرضا ... شرعی قرق بدی
بیک ذراع عرصه کنده ده مرحوم و مغفور له سلطان بایزید خان حضرتلری وقفنه مقاطعه
معلومه قدیمه سی اولوب اوزرنده اولان ابنیه سی تکلم اولان بر طرفدن مرحوم ...
... حضرتلری وقفی اولوب فلانه ... بر طرفدن فلان وقفی اولوب فلان
ملکی قنده

طرفنده اولان باغچه و ایکی طرفی فلان بن فلان و فلان بن فلان باغچه لریله محدود اولان [illegible] باب
[illegible] بیک [illegible] و برقوش [illegible] و فلان و فلان مشتمل باغچه [illegible]
والدا حقیقی وقف مؤبد و حبس مخلد ایله وقف و حبس ایدوب شویله تعیین شروط و تنبیه قیود ایدیکه
مبلغ مزبور [illegible] قطعه [illegible] متولیلر [illegible]
و یا [illegible] ایله [illegible] وجه [illegible] و استغلال اولنوب [illegible] الملک
المتعال [illegible] اولان [illegible] سنه [illegible] سایر [illegible] مبارک
ابو ایوب انصاری رضی الله عنه [illegible] شریفلری [illegible] سوره
ملک تلاوه اوقیه [illegible] روحنه [illegible] و ابو ایوب انصاری جامع شریفنده
[illegible] اولان [illegible] شریفنده تلاوت [illegible] ابو ایوب [illegible] یومی بر اقچه وظیفه
متصرف اوله و [illegible] سورة الجمعة ابو ایوب انصاری جامع شریفنده امام اولانلر [illegible] آمن الرسول آیه
کریمه [illegible] تلاوت ایدوب یومی ایکی اقچه وظیفه به متصرف اوله و مبلغ مزبور ایله مناسب
[illegible] اشترا اولنه [illegible] مبلغ مزبورک [illegible] سنه ن معارف مذکوره دن فضله سی
ذکر اولنان [illegible] شرط اوله و [illegible] اراده [illegible]
[illegible] انتقال ایتدکده فضله [illegible] ذکر اولنان [illegible]
باغچه نک [illegible] اولان [illegible] سنده [illegible] ایدوب [illegible] معارف اوله [illegible]
[illegible] سنده واقع [illegible] مزبور [illegible] کبیر باغچه [illegible] اوله [illegible] علیه آغا ایله [illegible] رقیه
خاتون [illegible] اجرت ایله [illegible] اشتراک متصرف اولوب [illegible] کندولری
[illegible] اوله لر [illegible] اولادلری [illegible] علیه آغا و رقیه خاتون
[illegible] فوت اوله [illegible] الا الانقراض بطنا بعد بطن و فرقا بعد اصل اولاد
اولادلری و اولاد اولادلری و اولاد اولادلری وجه مشروح اوزره متصرف اوله لر بعده
انقراض الکل وقف اوله [illegible] اولان [illegible] اولاد مده
[illegible] معارف [illegible] صرف [illegible] اولادمده اولان شروط وقیود
رعایت اولنه و جمیع اوقاف مزبوره نک عمارت [illegible] وظائف مذکوره و مصارف مرقومه
تقدیم اولنه و مرور ایام و [illegible] شهور [illegible] شروط مذکوره وقیود رعایت [illegible]
[illegible] اوقاف مذکوره نک غله سی مطلقا فقرای مسلمینه صرف اولنه و اوقاف مز
بوره نک [illegible] زیاده و تکثیر و تبدیل و تغییر و عزل و نصب ارباب
جهات [illegible] اخراج [illegible] اوله [illegible] شروط و تعیین قیود
ایتدکده [illegible] مبلغ مزبوری [illegible] متولیا [illegible] الله
[illegible] تسلیم اولدقده [illegible] ایدوب سائر متولیلر [illegible]

تصرف ایتدکلری کبی تصرف ایدیلی دیو کرده عقب التصدیق التسجیل و التحقیق المرعی واقف مشار الیه
لازم بحث الامام حضرتلری عثمان گلانی ستمت رجوعه عطف زمان باصواب استرداده
تسری ایدوب وقف نقود و اکا منقرض اولاد شروط و وجود عند الائمة الثلثة البخاری علیهم
رحمة الملک الخبیر غیر صحیح اولوب وقف عقار اگرچه امام الاعظم و صاحبی امام شمس الائمة حلوانی
و نحو بیننا روایت ابو حنیفه الکوفی علی روایته بطلقة الخیر و المختار حضرتلرینک رأی منیر و مذهب
خطالرنده الحق جواز و صحت ایله موسوم اولوب لزوم ایسه مرسوم اولمیوب و امام محمد بن حسن
الشیبانی مسلب علیه سعی الفضل الکاتب رأی شریفلری اوزره واقف مشار الیه وقفی کندو نفسنه
شرط ایتمکله اوقاف مزبوره و اکا منتهی اولاد اولادن قیود و شروط باطله و علیه صحته باطله اولوب
و بر جهت بنره وقف اولادن عرصه اوزرینه مبنی اولادن قیود و شروط و ملک جهت
اخری به وقفینی بعض ائمه کرام قاتنده جایز الملحق اوقاف مزبوره دن رجوع ایدوب ملکیه
استرداد ایدوب دیوکرده متولی مومی الیه جوابنده سببیه منعقد اولوب اگرچه حال
بسط اولنان منوال اوزره لکن وقف نقود و اکا متفرع اولادن شروط و قیود حضرت
امام زفر علیه رحمة الباری روایتی اوزره صحیح و بر جهت بنره وقف اولادن عرصه اوزرینه
مبنی ملک بنالرک جهت اخرایه وقفنی بعض مشایخ کرام رفعتهم ذوی الاحترام
قاتلرنده جایز اولوب و وقف عقارده شافعی وقف کندی نفسنه شرطی ایله امام ربانی
ابو یوسف تعالی مذهب شریفلرنده و اتفاق محمد وقفت و امام ثالث محمد بن حسن
الشیبانی رأی سدیدلرنده تسلیم الی المتولی ایله وقفه لزوم عارض اولور اوقاف مزبوره
بالرد و تسلیمده امتناع و وقف نقودک صحته و وقف عقارک لزومنه حکم و نفاذ
التماس ایدوب حاکم مشار الیه لازال الاحکام نافذة باهرة حضرتلری حضورنده
شرافتلو وحصریی فضل و خصال اوله قدرنده حاکم مومی الیه دخی فتنک
کلامه ... عند ذاب علی ... من الائمة المجتهدین وقف
نقودک صحته و وقف عقارک صحت و لزومنه عالماً بالخلاف حکم صحیح شرعی ایلدکلرندن صکره
واقف مشار الیه حسن ... بینهما نزاعه شروع و بسط مقدمات رجوع ایدوب
اگرچه وقف نقود حکم مذکور ایله صحت بولدی لکن امام اعظم مومی الیه رحمة الله علیه حضرتلری
قاتنده صحت لزومی مستلزم دگلدر کاتب وقف مزبوره دن رجوعم ایچون الحق
و فسخ و ابطاله قدرت اولمغین وقف نقود مرقومه دن بو وجه اوزره رجوع ایلدم دیو
دعوای استرداده شروع ایدیجک متولی مزبور مقتضی جواب باصواب اولوب اگرچه
امام اعظم مشار الیه حضرتلری قاتنده لزومی مستلزم دگلدر لکن امامین صاحبین
علیهما رحمة الملک صحت لزومنه ... دخی مرافعه اخری
ایدوب ... سابقی الحکام ... لزوم وقف نقود دخی
و نقد التماس حاکم مشار الیه لازال الحق ... حضرتلری دخی ... راجح اولدیغی
حالده وقف نقودک لزومنه دخی اخذ بالتنفیذ حکم صحیح شرعی ... اوقاف

مزبوره

مزبوره صحیحهٔ لازمه و دوامه و ثبات ابدیه مستقره اولوب نقض و تغییره مجال و ابطال و تعطیله عدم
الاحتمال اولدی فمن بدله بعد ما سمعه فانما اثمه علی الذین یبدلونه ان الله سمیع علیم و
واجر الواقف علی الله الکریم جری ذلك و حرر فی الیوم العاشر من ... صورة وقف نباشی علیه
متولیکی نباشی اولاد و اولاد اولاده و بعد الانقراض صلحایه وقف و شرط اولنمشدر رحمه و سپاس
و شکر بی قیاس اول خالق بی مثال و رزاق بی زوال حضرتنه اولسونکه کافهٔ بنا و نظام جمیع
اوزره اختراع و عامهٔ مصنوعاتی اسلوب بدیع اوزره اختراع ابدی و درود و تحیه
و تحیات نامعدود و ثنای نامحدود فخر ای لولاك و غایهٔ افرینش افلاك تا زمین مسند
شفاعت ... الله حبیب خدا شفیع روز جزا احمد المصطفی علیه من الصلوات ما هو اوفی
حضرتلرینه و مرقد و مشهد معطرلرینه اولسونکه امت اولیا ... فی صراط مستقیم
دولت ابدی اولادی کرام و اصحاب عظام لرینه اولسونکه هر بری عامهٔ عباد دین منوب دار البقیه
هدایت ابدی رضوان الله تعالی علیهم اجمعین اما بعد سبب کتاب تحقیق نصاب بو حکم
خطاب ... ذکر و تسطیر و اعلامه باعث و بادی و سبب اولدیکه دارا
دار الخلافة العلیه قسطنطنیه المحمیه ده ... محله سنده ساکنلردن اولوب
... اوان اعلم العلماء العظام افضل الفضلاء الفخام ینبوع الفضائل صاحب
الخیرات والحسنات و راغب الصدقات والمبرات محمد افندی ابن فلان المرحوم مجلس
شرع شریف ... و قوی ایته الذکره لاجل التسجیل الامران تمام متولی ... اولان
... مزبوره ... افندی ... اقرار ... صحیح شرعی و اعتراف صحیح ایدوب و
... بو دنیای دون ... خراب و خانه خراب اولمغه جناب حق ...
مطلقدر روز حشر و جزاء یوم ... و الثاره ... عمارت ... دفتره ...
و ... ایکن ... حضرات ... مستقل ... اولمق ...
حضراتندن مرحوم ... افندینك ... صحیحه مشروط و قفی ... حاکم الشرع الشریف
الشریف ... اولوب ... مزبوره ده واقع ... فلان ...
ایله ... اولوب ... مشتمل ... اولان ... اولمغه اوزره
مرمت و عمارت ... اولمغه ... متولی ... ایله ... اولمق اوزره عمارت و مرمت
و مرمت ابلمکم ... ابدیکم ...
اوطه ... التوابع واللواحق ... الحقوق والمرافق ... ملکی ... وقف مؤبد و
و حبس ... ایله ... شرطیله ... سلطنت ...
... ایله ... اولدیکه ... شروط اولدوغی ...
... الانقراض ... اولاده و اولاد اولاده و اولاد اولاد اولاده ... مشروط اولوب
... بعد الانقراض ... فرزندیم

فرزندم ابو علی احمد بن ابو یوسف ابنه اولاد جمیعنه نکث خالصتری محمد واحمده صلبلرنده اولدقلرنده مشروط
اولوب بعد توفیهما اولادلرینه و اولاد اولادلرینه بطناً بعد بطن الی الانقراض مشروطه
اولان وقف مزبورلرک تولیتی برادرلرینه مسمی مزبور امامی احمد افندیه بعده بنه محمد مزبوره ده
امام اولدقده مشروط اولوب الحالة هذه موقوفه مذکوره نک اجرتی اولان یومی بر آقچه جهت
تولیت اولادلرینه و رایم وکرو اعوام ایله شروط مرقومه وقفه مذکوره رعایت منقذره
اولوب غلة وقف مزبور بطناً بعد بطن تسلیم صرف اولنه جق شروطی اتمکیله نصکره ابنیه مذکوره
بانیان الشرع متولیه مزبوره تسلیم الدوقی تعیین اوزره وقفی و تسلیم ایدوب سائر
متولیلر اولدقلرنده تصرف ایتدکلری کبی تصرف الیدی دیدکده عقب التصدیق الشرعی والحقیقی
الشرعی واقف موقوف الیه اولان مجالس سمیت وقفیه دن جانب شفاهاً تعلیق ایدوب ذکر
مرور ایدن ابنیه وقفیتدن رجوع ایتکله متولی مزبور محضرنده شویله تقریر کلام جهت موقوفه عن
عرصه اوزرنده اولان ابنیه نک جهت اقوی به وقفنی بعض مشایخ کرام مذهب شریفلرنده
صحیح اولدیغنده ماعدا وقفی منقفت وقفی کندی نفسنه شرط ایتمکله امام محمد بن الحسن الشیبانی
حضرتلرینه صحیح ذکر اولنمشدر وقفی باطل و صحیح عنده ماطوا اولنمشدر بنا علی ذلک ابنیه مذکوره نک وقفیتندن
رجوع ایدیم دیو استرداد و متولی مزبورک تعرضی منع و طلب ایتدکده عقب الاستنطاق متولی مزبور دخی
جواب ایدوب فی الواقع عرصه موقوفه اوزرنده اولان ابنیه نک جهت اقوی به وقفنی
بعض مشایخ قتلرنده وقفی شرط صحیح ذکرلری نکن بعض اکثر صحت ذاهب اولدیغی
متوفر اولوب و امام ثانی ابو یوسف حضرتلری قتنده وقفی شرط مذکوره اوزرینه مقارن
اولمق اولوب صحیح اولور والیوم عمل انلر دیو رد و تسلیمدن امتناع ایدوب حاکم موقع
صدرکنان طوبیه ارضی نیجه کتاب حضرتلری حضورلرنده متراقعان و صورتی مبینا مستحق و
وقفنی تحقیقی اولدقده نصکره حاکم موقی الیه لازالت الاحکام نافذه بین یدیه حضرتلری طرفنک
کلامی بعد التامل والنظر صحت وقفنی ترجیح و اختیار و انک جبری تقدیم و انتیار ایدوب تعمیر ایدن
بعض مشایخ عظام مسلک نظری اوزره عرصه موقوفه اوزرنده اولوب ذکری مرور ایدن
ملک ابنیه نک مع شروطها اتحذ کوره صحتنه حکم ایتدکلرنده نصکره واقف موقی الیه عن قریب دنیا
مرامنه واصل اولنوب الیه اخر دنیا سمت حقیقه تقلدی ایدوب اگرچه اوان ابنیه نک جهت
اقوی به وقفیتنه حکم حاکم بعد صحیح حاصل اولدی لکن صحت مقتدای ائمه وکبار اولان امام اعظم
و صاحبین حضرتلرینک قتنده صحت لزومی مستلزم اولماغله عرصه موقوفه مزبوره اوزرنده اولوب
ابنیه مذکوره نک جهت اقوی به وقفیتندن رجوع ایدیم دیدکده متولی مزبور دخی
تکرار جواب ویروب فی الحقیقه امام اعظم مشار الیه حضرتلری قتنده صحت لزومی مستلزم
اولدیغی متوفر لکن امام ابو یوسف حضرتلری قتنده وقفی تحقیق و قرار مهملکه وامام محمد حضرتلری قتنده
تسلیم الی المتولی و ذکر تأبید ایله وقفی لازم اولور اما حین مشار الیهما مذهب حنفیه لزوم
اوزره عرصه موقوفه مزبوره اوزرنده اولان ابنیه مرقومه نک وقفیتنک لزومنه دخی
حکم طلب ایدیجک حاکم موقی الیه لازم الحق رجا یا بین یدیه حضرتلری تشدید بیان وقفی اولوب

کوروب

بوروب عالما بالحقائق المجری بابعین الابنیة الاشراف فی امور الاوقاف بالذات ابنیه بک وقفنک
زرومنه وفی حکم ونسیم التجلیس المتکلمین من بعده الوقف مزبور تصحیح ولازم اولدی جری ذلک وحرر فی شهر
فلان فی سنة فلان شبدیل وشرط مزبور حمد خالق وثنای بی پایان اول مالک الملک والملکوت ورب
العزة والجبروت حضرتلرینه لایق اولدیکه عدد عدده ابدع اسلوب اوزره ابداع واعلا
واحسن تقویم اوزره اختراع وانشا اولدی واوفر صلوة نامحدود وصنوف تسلیمات
غیر معدود شفیع انبیا ومرسلین ومقتدای اولین واخرین حضرتلرینه که دعائم عزائم
توفیق قوی ابه ارکان دین مبینی تایید ولوازم شرع مبینی ابه ظلمات کفر وضلالتی تا
نابد ابدی اوسر ورود ربوده بابان واصناف اوصاف بیک زال وآل واولاد کرام وصحب
اصحاب عظام حضراتلرینه که هر بری برج برج فلک دین کواکب اوج السعادتی نفیس
اولدیلر رضوان الله تعالی علیهم اجمعین اما بعد حفظ اصحاب عقول وافهام وضمیر منیر ارباب
ذوی الاحلام مخفی ومکتوم ونهان وپوشیده ونامعلوم دکلدرکه لیس حیات انسان فیما فی فنیا فی فنار
وحیات وجود اصحاب جهان عاجل عدم واساس بنای جسم تنزل تحلیل استوار وپایدار عمارت
تن بیمار بنیات ناپایدار درپس هر عاقل عاقبت اندیش کاه کاه ملاحظه اولنور دائما فکر احوال اخرت
اخرتین فنا امور عاقبتی بلکه ابنیه بست تاثیرات جمله انفس الفتنوه دون مروی
اولان اذا مات ابن ادم انقطع عنه عمله الا عن ثلثة صدقة جاریة اوعلم ینتفع به او ولد صالح یدعو له
حدیث شریف شرف انورانه تمسک وتمسک اسلوب روضه رضوانده آسوده اولمق
دنیاده آثار خیر ربانی منقطعه اولمامق ارزوسیله بناء علی ذلک حمیه اسنه بولدیده فلان نام محله ساکن
مرحومه صاحبة الخیرات والحسنات طالبة المبرات وصدقات خدیجه خاتون ابنة الله
اغا مجلس شرع شریف شامخ المقدار ومحفل دین منیف راسخ الارکانده تقریر کلام وتعبیر عن المرام
ایدوب بنم بو زمانه دکین رمضان شریفک اون ایکنجی کونی بدیده ملکم حالا اولوب محدود
ذکر دیارده اشتهار ومعروف بر طرفی فلان وبر طرفی فلان وفلان ابه محدود داخلی کوزان ذکر منی
واکی صو فیوسی ایله ... والتوابع واللواحق واطیب مال والنفس مناله
بعد الافراز انتی بیک اقچه یه وقف مؤبد وحبس مخلد ایله وقف وحبس ایدوب تعیین قیود
وتبیین شروط تبدیل وتغییر تیره بعد اکبر بیده فضول بعد شکره تسلیم متولی ونتیجه
شرعی ونسبی بر حاکی ایده ب بعد المرافعه شرعیة الی کتبه الراجیه حاکم موقع صدره کتاب لنه
وحسنات حضرتلری وقفیه دنی کبرا اشهد رصد ام شروط شدیدی جبوذی باره بعد اخری بدیده
اولنمق حالا اول وقفیه ده تعیین وتبیین ایتدیکم شروط وقیود دره جوع ایدوب شوبله
شرط ایتدیکه ذکر اولنان اشتجار فروخت جمیع منافعات ایله متولی باجا متکلمه ذیشان اصدره ا
اوجاقلرینه ومبلغ مزبوردخی شنده اون اون بر کیفی جانی اوزره متولی ایله ذکر مرقومده
مشتاخ اولنده وشرعی ابیه ذاته او قناعت بعض الله الملک السلام حاصل اولان غله فرزندن ابلرهم
افندی جن فلان نام کمسنه جوابسنده اوله فیهو بودی اون اقچه وظیفه ایله ختمیه مرقومه ده شهزاده

شهید اولوب سنه علیه الرحمة والغفران حضرتلرینک جامع شریف و معبد لطیفنده درس
عام اولوب یاپلدقده اول گون حاضر اولان طالبان علومه تقریر و تعلیم ایده بعد وفاته حاکم الشرع
الشریف ذکر اولنان درس عامنه وظیفه مذکوره سیله بر کمسنه یی نصب ایده بر کمسنه توجیه ایلیه قرآن
عظیم الشان و فرقان کریمدن هر روز بر جزء شریف تلاوت ایدوب ثوابنی اولا علی الحاج علی افندینک
روحنه اهدا ایدوب مقابله سنده هر یومی ایکی اقچه یه متصرف اوله لر و اجزای شر
شریفه مذکوره نک حافظلری و تلاوت ایدنلری ... ایدن یومی بر اقچه وظیفه ویره
دریعه ... اولادم وقف مزبوره یومی ایکی اقچه وظیفه ... اولادم ... ملک
الموت گریبان حیاتمی چاک و جسم ناتوانمک مشترکنی زیر خاک ایدوب سمع
روح روانم یا ایتها النفس المطمئنة ارجعی الی ربک راضیة مرضیة نداسنی گوش و دست
ساقی اجلدن فنا کاسنی نوش ایدنجه وقف مذکوره صدر به قیزم مرحومه فاطمه نک قیزی
عفیفه بنت محمد نام خاتون متولیه اوله بعد وفاتها قرنداشی مصطفی چلبی متولی اولوب هر یل
توشیر ... وظیفه مذکوره یه متصرف اوله لر قوم السید مصطفی چلبینک وفاتندن صکره وقف
مزبوره ذکوراً و اناثاً اولادنه الی الانقراض ثم اولادمک و اولاد اولادمک و اولاد اولاد اولادمک
و اولاد اولاد اولاد اولادمک اکبری و رشیدی متولی اولوب وظیفه مزبوره یه متصرف اوله لر و بعد
و بعد الانقراض محمیه مزبوره ده حاکم الشرع الشریف اولنلر مستقیم کمسنه یه تولیت مزبوره یی
توجیه ایده و وقف مزبوره یه مزبور السید مصطفی چلبی حیاتنده اولدقجه کاتب و جابی اوله جهت
کتابت یومی ایکی اقچه و جهت جبایت یومی اوچ اقچه اوله وظایف مزبوره دن باقی قالان
غلّه دن هر سنه ذکر اولنان قرنداشلر عمارت و مرمته محتاج اولان مواضعی کماینبغی عمارت
و مرمت اولندقدن صکره فضله سنه متصرف اوله لر ثم وفاتندن صکره اولادم و اولاد اولادم
و اولاد اولاد اولادم علی التسویه متصرف اوله و بعد الانقراض ... ایلیه بر مرتبه یومی ایکیشر
اقچه وظیفه ایله مسمی شریف مزبورده اجزای شریفه تلاوت اولنه محمیه مزبوره ده
شرایط شریفه اولنه ... اولوب یومی ایکیشر اقچه وظیفه یه متصرف اوله و شرایط مذکوره
مرقوم رعایت ... اولورسه ... معطلاً ... مسلمینه صرف اولنه تعیین
شروط و تبیین قیود ایلدکده بعد الیوم المشروح شروط ثابته ایله عمل اولنمق اوزره طرفی شرع شریفدن
وثیقه تحریر اولنمق مطلوبدر دیدکده و اقچه مزبوره ... وقفیه ... اولان شروط و قیودک
تبدیل و تغییری ... بعد اخرى ... وقفیه اوله سنده مسطور و مقید اولمغین بعد
الیوم گشبو شروط ثابته ایله عمل اولنمق اوزره بعد الحکم و النفاذ المرعی گشبو وثیقه انیقه
کتب و تحریر اولندی تسجیلاً وقفاً صدر ... [illegible]
ذی بال و ... جمیع الاشیاء و الاحوال و ... فی الامکان ... الاحوال بارادة تغییر الا
الامور من حال الی حال ... لا یجری فی ملک ... [illegible]
التحول و الانتقال ... [illegible] ... و الصلوة و السلام

علی نبیه

صك شرعیه محمد مرتزقه‌سی بیره الوجوه اولنکده سر آستانه ... الذین استندلو حضره

الدار العامره المحروسه دار الخلد **اما بعد** مشکور اولسب مستطابیک تحریر و املا اولنسه باعث و بادی اولا

وانشا اولنمسنه سبب و داعی اولدر که محمیه استانبولده مرحوم احمد بکک صاحب الخیرات و قضیه

بالفعل متولیسی اولان علی افندی ابن محمد ... قبلنده و مجلس حکم ... ده ... کلام و تعبیر عن المرام

ایدوب وقف مزبوره اوقوب محمیه مزبوره ده ... محله‌سنده واقع ... ده

ده اعام اولنسره مشروط اولوب بر طرفی فلانه و فلانه ابه محدود اولوب ...

وقف مسقف اولان منزل ... اجاره ایله احمد افندی ابن فلانک تحت

تصرفنده اولمغله منزل مزبور مرور ایام و کرور اعوام ایله خرابه مشرف اولوب عمارت

ایچون وقفک مزبورده ... اولمغله مزبور احمد بکک یدنده ملک و حق اولوب ...

اسکندر محله‌سنده واقع بر طرفی فلانه و فلانه و فلانه ابه محدود اولوب فلانه مسقف اولان

منزل ابه وسعت و قیمت و ربع ... متولیسی اولدیغم ... فی ... وقف منزل ...

اکثر اولوب ... استبدال طالب و راغب اولمغین ... جانب وقفه ... شرع ... وا

وارسوب کشف و ... اولان منزل مزبور ... مزبوره ابه متولیسی اولدیغم

وقف اولان منزل مزبورده ... اکثر اولوب ... استبدال ... جانب وقف مزبوره ا

انفع اولدیغی ... بر وجهه ... استبدال ... ادن ... مطلوبدر دیدکده حسوب

شرع ... مولانا فلان افندی ابن فلان ... اولدیغی خاصه ... اوسشاد

... خلیفه ابن فلان و ... خلیفه ابن فلان و ... عوالنله کال و وقوف و شعور ... اولان

... واقف ... مسلمین ایله اولادی اولانلر ... منزل اوزرینه وا

وارسوب ... مزبوران و متولی مزبور ایله مرحوم احمد بکک ... افندی ... حضورنده ایدی

... اولدیغی ... شرعی اوزره ثابت اولان ... محمد لرنده کشف ... ما

اتیه کرنده ... مجموع عرصه‌سی ... ذراع

اولوب ... عرصه‌سنک ... ذراع ... شوقدر ... معادل

واجاره ... ایکی ... اولدیغی ... اولوب ... ذکر

و ... اولان منزل اوزرینه ... کذلک متولی مزبور ایله ... مرحوم ... لرنده کشف

و ... اتیه ... مجموع عرصه‌سی ... مزبور شوقدر ذراع اولوب

خارجیه و داخلیه ... فلان قدر بنالی عرصه‌سنک ... ذراع ... شوقدر ... به

بالغ و ... استبدال وقف مزبوره الجهات المسفوره

انفع اولدیغی ... مزبوران ایله مسلمین ... اطلاع و اتفاق و بو

... اوزرینه ... اتفاق ... مولانای مزبور ... بعده ... او

اولنان ... و مسلمین ... ایله ... شرعه ... خبر ویردکلرنده

... ابن فلان ...

... محمد ... افندی ...

... ابن فلان ...

صکره خصوص مزبوره جنبه علیه شهریاری یه عرض اولنه قدره اذن همایون انسباط ناطق

ارجیلی اللهدن اولامر داو الماصی عرض اولنه قدره حکم موقع صدر کتاب سنو فتیه ازقیع المستطاب

حلوانی زاده حسب افندی حضرتلری وقف اولان دارالذکر منزلنی ملک منزل مزبوره ابه

استبدال طرف باجر طلب قلنه زمتولیاته نظری ترکیب ایلمکله متولیانه مزبوره دخی وقف اولان دارالذکر

منزلنی ملک اولان سابق الذکر منزل ابه ترکیب مزبوره ابه عقد نسا اوبنا الآلب بده استبدال

وقفی تحویله ابده رمشائخ عظام علیهم رحمة الملک العلام قولنجه شرعیلری اولوره مبادله

صحیحه شرعیه ایله مبادله ایدوب متولیانه مزبوره وقف اولان منزلی جمیع توابع ولواحقیله ترکیب

مزبوره تسلیم ایدوب الدخی موکلی ایچون ملکیت اوزره قبض وتسلم وترکیب

مزبوره دخی موکلانک ملکی اولان نفس البنا منزلی عامه حقوق وبرافقی ابه متولیلی

مزبوره تسلیم ایدوب اولدخی وقفیت اوزره قبض وتسلم ایلیوب ملک اولان

منزل وقف ووقف اولان منزل ملک اولمق اوزره طرفینک قبض وتسلیمی

بولنه قدیفکره وکیل مرقوم استبدال نادم وعقد استبداله مرقومه رجوعه عازم اولوب

واقف وقفیه سنده ابدال واستبدالی شرط ایتمدکی امام ابو یوسف یعقوب بن ابراهیم

علیه رحمة الملک المعین مذهب شریفنده بر روایت امام ربانی محمد بن حسن الشیبانی

علیه الرحمه مذهب منیفنده مطلقا استبدال صحیح اولمدیغنه بنا متولیانه مرقومه ابه وجه مسفور اوزره

بینلرنده جاری اولان ابدال واستبداله نهایة به رجوع ایدوب وقف اولان منزله بدل

ویردیکی ملک اولان منزلی کمافی الاول موکلینک ملکنه رد اولنمغه مراد ایدوب حاکم

موما الیه صح اسه موقع فی الدارین الیه حضرتلرینک حضورلرنده متراقعان وخصوصری متنازعه

فصل وحسم طلب اولدقلرنده متولیانه رشید جواب اسدیده منقیدی اولوب اکرچه حال

استبدال وعقد مزبوره ده سر اوان متولیانه اوزره در تکیم فتوای قاضی کتب الو

الوقفینک فصل فی وقوف الان عنده المجرات الواقف اذ است طی الاستبدال اتاید ونم

الشرطات رمی بینهر انه لم یملک الاستبدال الا القاضی اذا رای مصلحة فی ذلک مسئلة سی

منقولاتی اخبار ایلهمون الاستبدال مذکور ده جانب وقفه منفعت عظیمه ومصلحت جسیمه او

اولدیغی الدی الشرع المطهر ثابت ومقرر اولمغه حاکم موما الیه اسبغ الله نعمه فی الدارین علیه

حضرتلری استبداله تولیانیمیون استبدال صحیح اولمشدر بو وجهله عقد اولنان استبدال

ابطاله مجال در قیوم رد وتسلیمه امتناع وابا وضمننده حکم وفقا الشی س ورجایتلیع

حاکم موما الیه انعم الله فی الدارین علیه حضرتلری طرفنده صادر اولان کلماته نظرا وسطر جبر

اولمغه حذر ایدوب جانب وقفه منفعت عظیمه ومصلحت جسیمه اولمغه استبدالی تجویز ایدیر

فقهاء اعلام الرحمه قولنجه شرعیلری اوزره صحت استبدال حکم ووقفنا اعلیه کده وکیل عارف

عدنان کمامضی سمت اجزه صارف اولوب فی الواقع بعض مشایخ کبار علیهم رحمة الرحیم

الملک الغفار قولنجه منفعتری اوزره استبدال جانب وقفه منفعت عظیمه اولدقده وقوع

استبداله فادر اولوب حکم حاکم ابله استبدال صحیح اولور کمی امام اعظم وهمام افخم ابو

[illegible]

ابو حنیفه الکوفی جوزی خیر الخیرا او کوفی حضرتری قیلنده صحت لزومی مسئله سی اولنمحجان الذکر
وقف منذکور غیر لازمه ربنا اعلی ذلک تم الیون باب جوع منقوع اوللفحن مار الذکر و
وقف منزله بدل ویرد کیم ملک منزل کالاول موکمک ملکنه رد اولنمق باکانه مظلوم یدیکده
متولیا زیور تکرار جواب ویروب فی الحقیقه امام اعظم موی الیه رضی الله علیه حضرتلری قتنده
صحت لزومی مسئله ده ر ایونه رد تسلیمه امتناع وابا ایدوب استبدال مذکور
مذکورک لزومنه دخی حکم وقضا التماسی ایله ابتیوب حاکم موی الیه لازال بالحق جاریا
بین یدیه حضرتلرک حضورلرنده تکرار مترافعان اولنده تقریرده حاکم مشار الیه اقاضی
اسمه سمی الصلاة علیه حضرتلرک قولیله امامین موی الیهما رحمة الله علیهما قوللری اوزره
استبدال مذکورک لزومنه دخی حکم وقضا وحکمی تبنی احکام واقضا ایتملرین بعده
السوم اولو ذکر ونحیه الذی اللذکور فی منزل موکل مزبورک ملکی اولوب وثانیا ذکر ونحیه اولنان
منزل الکی بدینه وقفیا اولدی وصلی حقیده اوقع الاشهاد وفیه الخبر فی السوم الفلانی ثلث
مالندن بیک غروشی وقفا اولمه بوصیت ومتولیا نصب ایتدکده بعد الوفات
تنفیذ اولو دار الخلافة العلیه قسطنطینیه المحمیه ده فلان محله ده ساکن ایکن موبدیه اقدم
ونمی جان امر ربانه بوفر جان صدانی ایله شرف عالم فنایه ایدن صاحب الخیرات وا
والحسنات طالب الصدقات والمبرات الحاج محمد بن فلانک وصی مختاری ولان
الحاج احمد بن علیه تجلی شرعده یاکوصلمه اقرار تام وتقریر کلام ایدوب متوفی مزبور
الحاج محمد بن فلان حیوتنده یاحرامه قبل فوت اولدیغنده ثلث مالندن بیک قطعه اسدی
غروشی از زواختیار قلوب جسنه تنفیذ وقفا صحیحا موبدا وحبسا صریحا مخلدا ایله وقف وحبس
اولنلدقدنصکره مبلغ مزبور بیک اسدی غروشی ایله علک باقیه استرای ایلکن او
اولانرکه یرمی مبلغه ملک عدله استرای ایدنسا اوزرلرینه اولاطرنب وایی یره مقید
ایله طالبنه الی و معی وتحلولاتدن زیاده اولدقجه وجه مشروح اوزره عقار اشترا اولنه ب
غلو وغله سی شدن ایکتدب حاصل اولان غلتی سی تعلقه ایلی الکرام الشیخ فلان افندی بن
حیواتنده اولدقجه فلان جامع شرینده تنها کونلرنده بعد صلوة الظهر کورسیه جیقوب
تفاسیر احادیثدن وعظ ونصیحت ورومکم ایکون دعا ایدوب یومی اون اقجه وقف
وظیفه ایله متصرف اوله وبعد وفاته بر عالم وصالح کمسنه ایجه مذکوره و اعظا ونامیح
اولوب یومی اون اقجه وظیفه یه متصرف اوله وینم الیون الحاج احمد حیاتنده اوله یقه وقف
مزبوره متولیا اولوب شدن شرط وقفین قبولدن مزقوم بعد الآخر کلیک بیدنده اولوب
قبضه قبضان غلوکند ونک اولاد اولاد اولادی بینلرنده ذکرا کان اواشی علی التسویه
اقتسام ایدنب شید کصکره وقف مزبورک تولیتی دخی اولاده مشروط اوله
بعد الانقراض تولیت مزبوره دخی زاده عثمان بن مستغنیز بعده اولاد اولادینه مشروطا

[illegible]

اوله وبعد الانقراض الى حين اولان مخدره زوجی ایچون اجزاء شریفه وبو ملک امثالی خیرات
جزئیه ومبرات جمیله صرف اوله مروریام ایله شرائط مذکوره یه رعایت متعذر
اولور حسبة وقفی مزبور مطلقا فقراء مسلمینه صرف اوله دیو تعیین شروط وبیان
قیود ایله وصیت ایدوب حسبه وجه اوزره وصیت مذکوره شرعی متعنده جمیع وقفی
مختار نصب واختیار ایدوب بنده وصایت مزبوره یی قبول ایله تکمیل نفسکره مزبور
الحاج محمد مصر اعلی [illegible] اعیده که ثلث مال مجمع وصایتی صدوع اولنمقنه
متوفای مزبورک ثلث مال [illegible] وصایت تحلیه م حسبی مبلغ مزبور ملک السدی
غروش [illegible] قبض وتسلم ایله نکمیل نفسکره مرحوم مزبور الحاج محمدک تعیین ونقیض ایچون
ایندیکی شروط مذکوره وقیود مرقومه علی التمیق اوزره وقف موبد وحبس مخلد ایدوب وقفی وحبس
ایدم تمام خصوص مزبوره واقف اولان بیغرض مسلمینک تبجیل اوجنب مبلغ مزبور ملک
مزبوره علی التمیق اوزره طرف شرع شریفده ثاقیده تحریر اولنمق مطلوبدر دیدکده خصوص مزبوره
اهالیسندن فلان وفلان بن فلان نام کسنه لر الاجل الاخبار مجلس شرعده حاضر اولوب اخبار
اولنمقده فی الحقیقه مرحوم الحاج محمدک توثیق وتفصیل ویبان ایلدیکی وجه اوزره متوفای
مزبورک الحاج محمد بن فلان حیاتنده بزم حضورمزده وصیت ایدوب تنفیذینه
مرحوم الحاج احمد مرقومی وصی مختار نصب واختیار ایدوب مرحوم الحاج احمد دخی وقف مزبور
مزبوره یی قبول ایله تمسیدی علی طریق الشهاده خبر ویردکلرنده مو جبنجه مبلغ مزبور
ملک غروش علی قول من یراه من الائمة المجتهدین وجه محرر اوزره وقف اولوب
شروط مذکوره وقیود مرقومه ایله علی التمیق اوزره حکم وتنفیذینه کتب وترقیم
اولندی وقفیه دیباچه لری حصر اولنور حمد بی پایان وثنای فراوان اول خلاق
زمین وزمان [illegible] حضرتلرینک درگاه اقدس وبارگاه مقدسنه مخصوصدر
[illegible] صلوات وتحیات اول نامزد طغرای لولاک وغایه آفرینش وفاتحه
افلاک منبع المستند من باب الله حبیب خدا شفیع روز جزا محمد المصطفی صلی الله
علیه وسلم حضرتلرینک مشهد معطر ومرقد منورلرینه وآل واصحاب عظام واتباع ذوی الشقدر والا
والاحترام اعزیه مخصوصدر وبعده کشبو کتاب مستطاب صحت نصاب وبو خطاب عنبر بیده
نطایف تحریری وانشاسینه باعث وبادی اولدرکه صورة اخری فیه مبدأ الکتاب مخفا
فصاحت قرین ونثر خطاب سحر آفرین حمد جدای متعال الصلوة والسلام رسول مجتبی
وآل واصحاب ذوی الاحتراما ابه تبرک وتزیین اولندقده نفکره اشبو کتاب فصاحت
تحریره بادی مودرکه صورة اخری الحمد لله الذی ارشد عباده المؤمنین والمؤمنات الی
اعلاء الاعمال الصالحات وترتبها الصالحین والصالحات بافعال الخیرات حیث
قال ان الحسنات یذهبن السیئات والصلوة والسلام علی رسوله محمد المخلوقات وعلی
آله واصحابه الذین هم هداة الخلق الی سبیل الحسنات عقارو کتب وحصه موقوفه اوزرنده

صدرشه کوروش قمقمه سنک اجاره سالی وقدوم شیلی
مجلسیله شرع شریفه خطر لازم اشبو فقره ده کوروش سا
وراینش سا کندیدن مصالحی بیشه ابن فلان
وقف احزبوره منکلندیدن بنا بو ویق ولد
ملاز وفلان ولد فلان مواجهه لرنده نقود کلام وتعیین
صالحام ایدوب وقفیت مزبورک امورن اوزرلری
منه نقلاتی وبلک اقتضاسی انضمامنه اشبو
باعثی السنوقات بیشه وفلان ابنا فلان ناجیه
اهالیسی اوتیابت اتفاق والی دبه اوتوز عدد دنیر
بازکیری ایله اقتضا ایدن مصارف لازمه سیچون
ایکیبیک سکز یوز غروشی نقضا مزبوره دن ویر
ویرلمک اوزره مرسوم منزلجی نصب وتعیین
ایدیلک انرده فی زمانو اوتوز منزل بارکیری ایله
اقتضا ایدن مصارف لازمه سیچون نقضا مزبوره دن
ویریله جک ایکیبیک سکز یوز غروشه قبول ودر
عهده والتزام اتمکرنه بارتبه یا کلطلب تثبت
اولنشدر

وقف

او زرنده اولان عقاری بنالرینه جهت اخرایه بیعه وکلنه وتعلیقه شرط اولنه فده مقابله صدر رشید

متنده اولان وقف مزبوره متولیا مزبوره تسلیم اولنه قبض وتسلم اوب سائر مصولاتی اولان
اولان فده بیشرف اینه کلدیکه تفرق ایدی زید کره غصب النصد یق اکثر عقار واقف
موقوف انکی بنشاء اولی کالمنی سمت لوقالقدنه جانب شرعی شریفه ... ایدوب واقف عقاری امام
اعظم ابو حنیفه نعمان بن ثابت الکوفی حضرتلری جبر الطیرا اولکوفی حضرتلرینک مذهب
مفضلی ورأی ... لرنده صحیح لکن عقار لازم اولوب منزل عارینده والمغنی وادر قوف و قفا
اوزرنده اولان اینه تک جهت اخرایه ونقلی بعض مشایخ کرام مذهب
شریفنده مصاحف وکتب ونقلنی دخی بعض مشایخ کرام مذهب شریفنده جایز
اولمیوب وواقف مشعب وقفی ... کندو نفسنه شرط انجلکو وقف حضرت امام محمد بن
حسن الشیبانی حضرتلری قتنده صحیح اولمیوب وقف مزبور ... رجوع ایدوب مجوه علکمه
... استرداد و متولیا مزبوره ترک مخصره سنی طلب ایده رم جوابا حکت متولیا مزبور
متولی ... الشکر جواب باصواب مستفدی اولوب اگرچه حال بعدما ... اوزرنده
لکن عرصه موقوفه اوزرنده اینه تک جهت اخرایه ونقلی مشایخ کرامدن بعضی اخر
صحیحه ذاهب اولدقلری مقرر وامام محمد حضرتلری قتنده مصاحف وکتب ونقلی جائز اولوب
واقف عقار شرط ... مقارن ... اولورسه معتدای امام ثانی ابو یوسف
حضرتلری قتنده صحیح اولور السوم ... دعوا ردن ... مسئلده اشتباع ایدوب حاکم
موقع صدر کتاب ... طلب ... افندی حضرتلرنده مترافعان ... وقفنامه
... اوله قدرنده حاکم مترافع الیه بیع ایده ... حضرتلری دخی عالما بالخلاف
الجاری بجمیع الائمة الاشرافی فی امور الاوقاف بعد الثبوت والتفریط ... کامنی ...
وظائف وقفه ... بعض مشایخ کرام مسلک
... اوزره ذکر اولنان عرصه موقوفه اوزرنده اولوب ذکر ... اینه تک
مع شروطها المذکوره وصحته وامام محمد ... حضرتلرینک ... شریفلری اوزره ذکر
اولنان مصاحف وکتب ونقلنک جوازینه حکم ایتدیکه ... وقف مزبور ...
... اخود ... رجوع ... ایدوب اگرچه ذکر اولنان اینه تک
جهت اخرایه وقفنه وامام محمد ... حضرتلرینک ... شریفلری اوزره تحقیق ذکر او
اولنان مصاحف وکتب ونقلنک جوازینه حکم ... صحیح وجائز اولدی لکن صحیح معتدای
ائمه ... امام اعظم وهمام اقدم ابو حنیفه الکوفی حضرتلری ... حضرتلری
قتنده ... الماغیر ... موقوفه اوزره اولوب ذکر ... اینه
ومصاحف وکتب ونقلنه ... رجوع ایدوب ... متولیا مزبوره دخی ... جواب و

[illegible]

[illegible]

ويروب في الحنفية امام اعظم رضي الله عنه حضرتلري قتنده صحت لزومي مستلزم اولديغي مقرر
لكن حضرت امام ابو يوسف حضرتلري قتنده واقف مجرد وقفت ديمكله وامام محمد حضرتلري
قتنده متسلم الى المتولي وذكر تابيد ايله وقفي لازم اولور ايمدي فتوا انكله اولمغله حكم
حاكمه ايرمزه ابنيه مذكوره ومصاحف وكتبك وتعيينلرينك لزومنده ديني اخذه
لتحقيق علم وقف اتملكن عقارات مزبوره وامر قوم حرصه موقوف اليرزنده اولمغله
مالاندكر استبيه مجنه التوابع والسوابع وبك الاذر مصاحف وكتب وقفي وكتب وقفي
صحيح ولازم اولديغي صورة محاكمه وقفي تقويه موافق موجب ايله ثبوتي كلامي سمت افاده تر جانب
شفاقه مطلق ايدوب وقفي نقودك عدم تحققي اوزره ائمه ثلثه مذاهب عليهم رحمة القدير
اتفاقي واكا مبنيه اولان شروطنيذ وركي فسادنه الطباق اتمشدر بناء على ذلك
وقف مزبور مدرز رجوع ايدوم متولي مزبور مقبوضي اولان مبلغ مذكوري كما كان ملكيت
اوزره بكا تسليم ايسون ديديكده متولي مزبور جوابنده وقفي نقوده اكا مبنيه اولان
شروط وقيود حقنده اكرچه بسط اولنان منوال اوزره در لكن امام معتبر امام
معتبر حكم جنت مغز حضرت امام زفر عليه الرحمة ايله الكبر تلميذ جابر امام محمد بن عبد الله الا
عبد الله الانصاري روايتي اوزره وقفي نقوده واكا مبنيه اولان شروط و
وقيود صحيحه در بو مبلغ مزبوري ايشالمشدر امتناع ايدوب حاكم موقع صدر رسالته
طويله وحسنات افندي حضرتلري حضورنده مترافعان او هر بري متشبثي مقصود وجه
وجهيله ابراز اولدقدنده حاكم حاسم موفي اليه لازال الحق جاريا بحنايده حضرتلري
مقدمات جانبينه التفات طرفينه نظر وتماما ايدوب تمهيد قواعد جبري ايراد وتاكيد
بيانه وقفي الخزي كوروب مبلغ مزبورك وقفيته وشروط مذكوره سمت صحتنه
حكم ايتديكدنصكره واقف مزبور عثمان مقرر جانب سمت الخزه توجه ايدوب اكرچه امام زفر
قتنده وقفي نقودك ... لكن امام اعظم وصاحبين قتنده صحت
مستلزمه لزومه اولمامغله ايچون وقف مزبور مدرز رجوع اتمشدر مبلغ مزبوري
استرداد مراد ايدرجك متولي قوم تكرار جواب ويروب اكرچه امام رضي الله عنه حضرتلري
قتنده متسلم الى المتولي وذكر تابيد ايله صحت ولزوم وقف ديمكله وامام محمد بن
حسن الشيباني حضرتلري قتنده متسلم الى المتولي وذكر تابيد ايله صحت وقفي لزومندن
مغاير في دكلدر تسليم الى المتولي سمت ايله اوزره كه وقفي مزبورك لزومي ايچون حكمه
او حكم حاكم مثل اليه لا زال الحق جاريا بحنايده حضرتلري دفع ايمانجي من اليه
حضرتلري راي شرعيلري اوزره وقفي مزبورك صحتنه بناءً لزومنه دفع عالي باعلا
الجاري باحسن الادله الاشراف حكم صحيح شرعي ونفاذ صريح مرعي بلحمد بتمامه بعد مبلغ

مزبور

[illegible]

مزبور اوقفی تصحیح ولازم اولدی حجت ذلك وحرره اه **منولیسی المنیان وفتره قبول شرعدن نصب**

متولیسنه صورتی حجتنامه اشبو مولده قائمقام محله سنده واقع بر طرفدن فلان وقائم ابنه محمد ومنزلك

ابنیه سی اذن متولیا ایدوبنه ملک اولوب عرصه سی مرحومه عائشه خاتون

صاحبه تصرف ایتدیکی شماله مشروط وقفی اولوب عرصه موقوفه مزبوره نك

متولیسی اولمغله طرف شرع شریفدن بر متولی نصب وتعیینی اولنمغی اهم والزم

واشبو رافع الوثیقه احمد افندی بن فلان مستقیم وهر وجهله تولیت عهده سنه

کلکه قادر اولمغین مرقوم احمد افندی طرف شرع شریفدن عرصه موقوفه مزبوره یه

متولی نصب اولندقده اولدخی تولیت مزبوره یی قبول وخدمت لازمه سنی

ادایه تعهد والتزام ایتمکین ماوقع بالطلب کتب اولندی **صورة اخری**

صورة اخری حجتنامه اشبو مولده قائمقام محله سنده اصحاب خیراتدن مرحوم فلان

افندینك مسکنی اسم صلحا اذن بر رقبه مشروط وقفی اولوب دار الخلافة العلیة

قسطنطنیة المحمیة صینت عن الآفة والبلیة محروسه سی [...] فلان محله سنده داخلنده

فلان محله سنده واقع بر طرفدن صباغ [...] و بر طرفدن ابنه محمد ودار اولوب فلان فلان

مشتمل منزلك متولیسی المنصوب طرف شرعدن بر متولی نصب وتعیین اولنمغی

لابد ومهم واشبو رافع الوثیقه احمد اغا بن فلان هر وجهله تولیته لایق ومستقیم

اولدیغی ذی الوثیقه دن الاسامی اولان مسلمین اخبار لریله تحقق اولمغین

قبول شرعدن مزبور احمد اغا حسبی متولی نصب وتعیین اولنوب تفصیل جونکه وثیقه کتب و

ویدینه رفع وتسلیم اولندی **صورة توجیه مسکنا مستغلا** مرحوم الحاج فلان صاحب الخیرات

کل یوم روحی ایجون بر سوره فاتحه واوچ بر سوره اخلاص شریف تلاوت ایتمك اوزره

مسکناسی مرحوم ومغفور له ابو الفتح سلطان محمد خان طاب ثراه حضرتلرینك جامع

شریفی متولیلرینك اصلحی اولوب مسکنا محتاج اولنلره مشروط وقفی اولوب حجتنامه

اشبو مولده فلان محله سنده واقع فلان وفلان وفلان ابنه محمد ودکان [...] مشتمل منزلك توجیه

حاکم الشرعه منفرغ اولان احمد خلیفه بن فلان فوت اولوب مسکناسی منزل مزبوره

محلوله جامع شریفك متولیلری تنك اصلحی اولان اشبو رافع الکتاب فلان خلیفه

بن فلان مسکنا به احتیاجی اولمغله منزل مزبوره طرف شرعدن بر موجب شرط وا

واقف مرقوم فلان خلیفه یه توجیه اولنوب تفصیل جونکه اشبو وثیقه کتب اولندی

وقفك تولیتی اصلحیه اولاد شرطیله وقف اولاد قزلره اولدیغی اخبار صورتیدر کی درر **او[...]ر**

حجتنامه اشبو مولده فلان محله سنده [...] بوندن اقدم فوت اولان اصحاب خیرا

خیراتدن اولوب وقفیه معمول لهسی باطنه اولدیغی اوزره او وقفك تولیتی اصلحیه

اولادینه و اصلح الاولاد اولادینه مشروط اولمق اوزره مرحوم الحاج ملک ابن فلان متوفی اولوب مومی

ملک صلبیه قیزی رابعه نام خاتونه وجه آتی اوزره انحصار [illegible] صددنده نفسکره محکمه

مزبوره‌ده ابراهیم افندی [illegible] فلان ولد فلان [illegible] فلان نام کمسنه [illegible]

الاخبار [illegible] شرعیه حاضران اولوب [illegible] اولنمقده فی الحقیقه [illegible] مزبوره رابعه

خاتونک امر وقفنده لابوین قرنداشی [illegible] نام خاتونه والابوین [illegible] متوفی اولمغله

صلبیه قیزلری عایشه و فاطمه [illegible] اصلح و اورع اولوب تولیت وقف مزبوره [illegible] احق

و اولی [illegible] واقع اولادی [illegible] حال بالطلب اولنمقده اولمغله

اصلح اولادندن اولدیغنی دعوی ایدوب اثباته قادر اولمادیغی صورتده

ولایت [illegible] فلان وقفیه‌سنده مرحوم فلان نام صاحب الخیرات صلبی اوغلی احمد نام

کمسنه [illegible] حضرت [illegible] عند الناس [illegible] شرعیه واقف مزبورک صلبی اوغلی

مزبور محمدک صلبی اوغلی [illegible] صلبی اوغلی [illegible] صلبی اوغلی [illegible] صلبی اوغلی

احمدک صلبی اوغلی اولوب [illegible] اوزره [illegible] مزبور مرحوم

فلان [illegible] وقفیه متولیسی اولان [illegible] عند الکتاب [illegible] نام کمسنه [illegible] صلبی اوغلی

خصوص [illegible] اولدیغی [illegible] شرعیه اوزره [illegible] الان محمد نام کمسنه [illegible] اوزره

دعوی و تقریر کلام ایدوب واقف مزبور فلان [illegible] وقفیه معمول [illegible] سنده [illegible]

[illegible] اوزره وقفنک [illegible] اولاد [illegible] و اولاد اولادینه

[illegible] شرط ایدوب [illegible] واقف مزبورک [illegible] اوزره اولاد اولاد

اولادی [illegible] اولوب [illegible] مزبوره [illegible] اصلح [illegible] مزبوره

[illegible] تولیت مزبوره [illegible] اصلح تولیت مزبوره [illegible]

اوزره [illegible] مزبوره [illegible] مطلوب [illegible] عند السؤال [illegible] مزبور [illegible]

مزبور [illegible] واقف مزبورک [illegible] اوزره اولادندن [illegible] وقف

مزبوره [illegible] متولیسی اولان [illegible] مزبور [illegible] اصلح اولدیغنی [illegible] مزبوردن

[illegible] طلب اولنمقده [illegible] قادر اولمیوب [illegible]

اولمغله [illegible] مزبور [illegible] باب الوقف و الشهاده [illegible]

[illegible] اولدیغی صورتده [illegible] فلان [illegible] اوزره

[illegible] شرعیه‌ده [illegible] مزبوره [illegible] مزبور [illegible] اولان [illegible]

[illegible] عبد الله افندی [illegible] اوزره دعوی و تقریر کلام ایدوب مزبور عبد الله

افندی [illegible] مزبوره‌ده وقف مزبور [illegible] مزبور [illegible] اولمغله

مزبور [illegible] اوزره [illegible] احد [illegible]

[illegible] مزبور عبد الله افندی [illegible] مزبور [illegible] اولان

[illegible] مزبوری [illegible] مطلوبدر دیدکده عقیب السؤال مزبور عبد الله

عبد الله افندی

علیه افندی حواله‌سیله مدعی مزبور احمد آغانک [illegible] نفقه مزبوره ایا [illegible] بابده عشر
تحصیل ایدیله‌ده نفقات مزبوره [illegible] یغیره حقی [illegible] اخذ و قبض
ایتمکله نفقات مزبوره ایا [illegible] مبلغ مزبوری استرداد مرادم دیو [illegible] الکن
تحصیل [illegible] مزبور احمد آغا [illegible] دعوی [illegible] الاثبات الشرعی مبلغ مزبوری نفقات مزبوره ایا
ایا [illegible] مزبور احمد آغا [illegible] حکم [illegible] مبلغ مزبوری [illegible]
اقربای مزبور احمد آغادن اخذ و قبض ایتمش [illegible] جانب مزبوره علیه افندی خصوص مزبوره‌ده
شرعاً [illegible] مستقل اولمغله مدعی مزبور احمد آغا وجه محرر اوزره [illegible] معارضه‌دن
منع اولنمق [illegible] موقعنه مطلب کتب اولندی مدیون محبوس اولدقده افلاسی ثابت اولوب
اطلاق اولنمدیغی صورتنده ذکر اولنان [illegible] محکمه [illegible] محمد خلیفه
بن [illegible] نام کمسنه [illegible] عثمان [illegible] اوچ [illegible] بیوکنه [illegible]
[illegible] ایچون [illegible] مجلس [illegible]
[illegible] عثمان نام کمسنه [illegible]
اولوب [illegible] اطلاق اولنمق [illegible] شرعی [illegible] مزبور [illegible] مجلس شرعه
[illegible] اوزره [illegible] عثمان [illegible]
بن [illegible] مزبور محمد خلیفه [illegible] دعوی [illegible] کلام [illegible] وقف مزبوره
اولان [illegible] ایچون [illegible] ایدر
[illegible] اوزره [illegible] اطلاق
[illegible] ادایه [illegible] اولوب [illegible] اولنمیه
عثمان [illegible] محمد خلیفه [illegible] قدرت [illegible] وسعت حالی [illegible]
[illegible] اطلاق اولنمق مطلوبمدر [illegible] السؤال مزبوران عثمان [illegible] محمد خلیفه
مدعی مزبورک [illegible] ادایه [illegible] اولدیغی [illegible] مفلس [illegible] معدم اولدیغنی
انکار [illegible] مدعی مزبور [illegible] بینه طلب اولندقده [illegible] مزبوره
[illegible] افندی بن [illegible] نام کمسنه [illegible] الشهاده مجلس شرعه
حاضران اولوب [illegible] الشرعی [illegible] مزبور [illegible] اولدیغی
[illegible] اطلاق [illegible] اولمغله [illegible] مذکور [illegible]
ادایه [illegible] مزبور [illegible] اوزره [illegible] شهادت
[illegible] ادا [illegible] شهادت شرعیه [illegible]
مقبوله اولمغین [illegible] اولدیغنه [illegible] عثمان
[illegible] محمد خلیفه [illegible] اولنه [illegible] الحکم الشرعی مزبورک قدرت
مال و وسعت حالنه [illegible] مزبوران عثمان [illegible] محمد خلیفه [illegible] اطلاق
[illegible] بالطلب کتب اولندی مفلس اولدیغنه دعوی و [illegible] اقامت بینه

اولندیغی صورتده رتبه است بولده اوکسن با زبان وقفنه توز تیشی غروشی المحجبه فریدره م
کنه بالمحاکمه تشدد وت فاطمه بنت عثمان وام هانی بنت مصطفی نام خاتونلر بره ایکیوز
ترقی غروشی دینلر اولمغله طرف شرعدن سجل سلط ایدوب بلبع فاطمه کیمسنی رمضان خیر ومفلک
غرق سنه ده برابر محبوس اولوب گشبو حاضر بالمجلس حنیفه بلبع بنت فلان بلبع زوجه سی
رابعه بنت فلان نام خاتون ایله والیده سی اولوب وقفی فریدره اولان مبلغ فرید رتوز
تمجیش غروشه طرفنه زار و فیوله حاو به کفالت صحیح ایله کفیل اولمغله کذلک فیمیسه
اولان فاطمه بنت فلان نام خاتون مجلس شرع شریف انور حاوی وقف فرید بمتولیسی اولان
بعبث هندا الکنت سلیمان آغا ابن فلان نام کسنه ایله مبلغ مزبور ایکیوز غروشی حقیقی
اولان مزبور زنان فاطمه وام هانیک طرفلرندن خصوص اثنای الذکره وکیلی اولدیغی
شرع شریف اوزره ثابت اولان الحاج عثمان ابن احمد حضورنده اوزرینه دعوی واقرار
تمام اتدوب بنیز ذکر اولنان مبلغ کیون طرف شرعدن بوز فرق گوزلر بره سجل سلط
سلط اولنده محبوسه لر اولوب لکن حالا اوزریلرده لابه اولدیغی گشبوکه هفته لبا عرده
ماعدا السم مال اطلاق اولنان برسته ز اولمیوب دیمیز اولان مار الذکر مبلغدی
بر واجه ادایه قدرتمز اولمیوب عمر بریز منقی وبعینه اولمغله مزبوران سلیمان آغا والحاج
عثمان سلمه الله اولان بندرت مال وسعت حالمیزه رکبعا حبسدن اطلاق اولنمی
اولنمامز مطلوبدر دیدکلرنده عقب السؤال مزبوران سلیمان آغا والحاج علی مزبور زنان
رابعه وفاطمه نک ذکر اولنان دیدیکی اداء واقعی ما لکری وار در دیدکی مزبور زنان سلیمان
رابعه وفاطمه باز رفعوم اجدایه تحکد عقب الاستنطاق والاعلام مزبوران سلیمان
آغا والحاج عثمان زنان مزبور لرکی مبیقه بیتیه طلب اولندقده ذکر اولنان کلغه کرلجه تسی
سکاننده حسن بن فلان وفلان بن فلان نام کسنه لر اداء الشهاده مجلس شرعه حاضران
اولوب استشهاد اولندقلرنده فی الحقیقه گشبو حاضر بالمجلس عبدی رابعه سی اولوب
ذکر اولنان دینلر کیون سجل سلط ایله محبوس اولان اشبو فریدره رابعه ایله والیده
سی مرقومه فاطمه نک دین مذکورلر بنی حالا ادایه واقعی ما لکری وار در بنز بوخصوصه
بووجه اوزره شاهدلرز شهادت ایدرز دیو حقرری الاداء شهادت
شرعیه ایتدکلرنده بعد التعدیل والتزکیه شهادتلری مقبوله اولمغین موجبنجه مزبور زنان
رابعه وفاطمه دین مذکورلرنی ادا ایله تحبیسینه حکم اولنوب اوزره بعد الحکم ما وقع بالطلب
کتب اولندی صدره ما کتب فی کتاب القاضی الی القاضی بعث تحریر کتاب نقل وموجب
تسطیر خطاب شرعی اولدر که دار الخلافة السنیه قسطنطنیه المحمیه ده ابراهیم پاشا جدید محله
محله سی سکاننده الحاج مصطفی بن مراد نام کسنه تموجه لدی اوزره دعوای تصحیح شرعیه
امه سیزی استشهاد شرعی عدد زندن حکم وصدور اسلمشدن اولوب محکمه فریبوج
ره شاه خوبان محله سی سکاننده ازمیرلی رضا معروف احمد چلبی بن فلان ابن فلان والحمد
والحمد بلبع ابن فلان بن فلان نام کسنه ز نقل وکتاب الجون محجوز اقعده ولنته بلده

صورت

صورتی شهادت شرعیه ادا ایدوب الشهود مزبوران الحاج مصطفی تاریخ کتابدن التی آی مقدم بر رقعه
یوز بیك و بر رقعه دخی اون بیك مصری بعد هبه‌سنی تمامنه مصره صوره‌ده شکوی ...
اولان فلان اوغلی ... مشروحی احمد آغا ابن فلان بن فلان نام کمسنه‌یه محکمه مزبوره‌ده حضورنده
اقرار و تسلیم مزبور محمد آغا دخی اقرار و انتشار ایتمشیدی دیو شهادت ایدرلر ایکن مبلغ
مزبور یوز اون بیك مصری التون مزبور احمد آغا ... اخذ وارد ... بو وجه اوزره
شاهدلر شهادت دخی ایده‌رز دیو صورتی ادا شهادت شرعیه ایتدکلرنده بعد التعدیل
والتزکیه شهادتلری مقبوله القبول ... بالذات عازم اولمغین حقیقت مقال عند
طلب و سؤال ... مدینه مزبوره‌ده ... شریف قضاسی اولان افضل
العلماء العظام اکمل الفضلاء الفخام ... افندی حضرتلرینك مجلس شریفلرنده ... و کتاباً
مستطاب ... شرفیاب اولان ... افندی ... مجالس رفیعه‌لرینه انها
اولندی ... التفتیش ... عنده
... نایب ... وحرر فی ... لسنة ... مضمون حجه شاهد
اصل ... حجه ... ذکر ... شاهد اصل اولوب حجه‌سی اشهاد ...
... ابن فلان بن فلان و ... بن فلان بن فلان نام کمسنه‌لر
مجلس شرع شریفده ... محکمه ... اولوب حجه مزبوره‌ده فلان
... عثمان ابن فلان ... فلان بن فلان نام کمسنه ...
... مدینه ... ده ... طرف ... اطراف اربعه‌سی
فلان و فلان و فلان ... مدینه مزبوره
ذکر اولنان ... داخلنده ... شرح ... صاحبه
بنت محمد ... نام خاتون ملکی اولمغله ... شهر
رمضان المبارك ... سکنی ... اولادینه
و ... وفات ... محمد افندی ... الافضل ... مزبوره‌ده مسجد
شریفنده امام اولنلره وقف ... الشرعی و تسلیم ... ایدکلرنده
... فلان ... محمد افندی ... واقفه مزبوره صاحبه خاتون
... وفات ... محمد ... اولان
محمد افندی ... شروط ... مزبوره
سکنی ... اولاد ... اولادلرینه ... الافضل فالافضل
... مزبوره مسجد شریفنده امام اولنلره وقف ... تسجیل شرعی و تسلیم
... ایتدکلرنده ... فلان ... امام اولنلره ... ایتدکده
... محمد افندی دخی ... اوزره حکم ... ایدوب ...
... واقفه مزبوره صاحبه خاتون وفات ایتدکده مزبوره ...

السیم نام خاتون منزلنده بعد تحقق مشروطی اولدیغی بکلت اولنور   بر سنه سبع رجب الفرد بك

در دکی [illegible] کونی محکمه مزبوره ده حاکم الشرع اولان مفخر الموالی فلان افندی ابن فلان حضورنده

مسجد شریف مزبورك وقفنك متولیسی اولان [illegible] اولمغله [illegible] وطلبی اولنق اوزره

منزل مزبوره مواضع البدلاری مصطفی افندی بن محمد مواجهه سنده [illegible] احمد افندی بن

فلان وفلان بن فلان وحسن بن فلان نام کسنه لر شهادتلریله شرعا اثبات ایدوب مثلا

[illegible] السید محمود افندی حضرتلری دخی موجبنجه بعد الحکم والتنبیه الشیوع [illegible]

وتاریخ مزبوره [illegible] ایدوب مزبوره السیم نام خاتون بدینه ویدینه شهیدی

حاکم مضمونی [illegible] مزبوره به بو وجه اوزره شاهدلر شهادت دخی ایده رز دیو

بنم [illegible] شهادتلری اوزره شاهد اولوب محکمه ده ادای شهادت

شرعیه ایدرلر [illegible] موجبنجه الزره شهادتلری مزبوران عثمان ودرویش محمد دخی

حضوریله تحمیل [illegible] بهریری تحمیل محکمه ده [illegible] شهادت

اوزره ادای شهادت شرعیه [illegible] واقع بالطلب [illegible] اولندقدن [illegible]

ورجوع [illegible] بالطلب [illegible] شاهد اصل اولوب شهادتلری [illegible] فی الاصل [illegible]

[illegible] فلان وقفنه تابع [illegible] قریه اهالیسندن اولوب

[illegible] نام کسنه لر [illegible] محمد [illegible] ابراهیم بن

احمد ومصطفی [illegible] بن احمد بن محمد نام کسنه لر مجلس شرع [illegible] مزبوره ده ذکر اولنان

[illegible] عبد القادر [illegible] بن ابراهیم بن احمد واحمد بن [illegible] احمد نام کسنه لر

[illegible] ایدوب [illegible] ذکر اولنان [illegible]

[illegible] اولوب [illegible] اولدیغی [illegible] اولان علی آغا بن

عثمان [illegible] نام کسنه [illegible] ذکر اولنان [illegible] قریه مزبوره [illegible]

اهالیسندن [illegible] مصطفی بن اسلام نام کسنه [illegible] اوزره [illegible] احمد [illegible]

[illegible] ایله [illegible] حضورنده اخذ وقبض [illegible]

مزبوره مصطفی [illegible] طلب وجواب واخذ وقبض [illegible]

[illegible] الدیغی [illegible] نام کسنه [illegible]

[illegible] ایدوب [illegible] اولدیغی [illegible] مزبوره [illegible] ادا به

[illegible] شاهدلر شهادت دخی ایده رز [illegible] مزبوره [illegible]

[illegible] اولوب [illegible] محکمه ده ادای شهادت ایدکلرنده [illegible] مزبوره

وجه [illegible] اوزره شهادتلری مزبوران عبد القادر [illegible] واحمد [illegible] تحمیل ایدوب

[illegible] تحمیل محکمه ده [illegible] شهادت [illegible] ادای شهادت

شهادت شرعیه به [illegible] واقع بالطلب اولندقدن [illegible] شاهد فرع شهادتلری [illegible]

ودفع صدور بنده [illegible] [illegible] اولوب

اولندی

بوندن اقدم ولایت اناطولیده واقع ... قصبه‌سنده وفات ایدن ابراهیم افندی ابن ... ورثه‌سی
زوجهٔ متروکه‌سی فاطمه بنت حسن افندی و والده‌سی صافیه بنت عبدالله
و صلبیه صغیره قزلری فاطمه و ... علیه افندی ... اولدیغی شرعاً
ظاهر اولدقدنصکره صغیرتان مزبورتان فاطمه و ... قبل الشرعدن منصوب وصیلری
اولان محمد ... بن سلیمان نام کمسنه مجلس شرع انورده مزبور عبدالله افندی ... محضرنده
اوزرینه دعوی و تقریر کلام ایدوب متوفای مزبور ابراهیم افندینک ... جهت قرضدن
مزبور عبدالله افندی ذمتنده ... غروشی حقی اولوب مبلغ مزبوری قبل الادا و الابرا
و الاستیفا مزبور ابراهیم افندی وفات ایدوب مبلغ مزبور ورثهٔ مذکورینه انتقال ایتمکله
حالا مزبور عبدالله افندیدن [illegible] مبلغ مزبوردن صغیرتان مزبورتانک حصه‌لری
اولان [illegible] غروشی و [illegible] غروشی مزبور عبدالله افندیدن بالوصایه طلب ایدرم
[illegible] مطلوبدر دیدکده بعد السؤال مزبور عبدالله افندی جوابنده
متوفای مزبور ابراهیم افندینک جهت مزبوره‌دن ذمتمده دینم اولان مبلغ مزبور [illegible]
[illegible] غروشی اسدی غروشی متوفای مزبوره حیاتنده تاریخ کتابدن [illegible] مقدم
[illegible] بابنده ادا و تسلیم ایدوب متوفای مزبور
ابراهیم افندی دخی بندن اخذ و قبض ایدوب [illegible] ذمتمده باقی [illegible] غروشی [illegible]
[illegible] بعد [illegible] دعواسنه مقابله [illegible] عن الاستنطاق
و عقیب الانکار مزبور عبدالله افندیدن دفع مزبوری مثبته بینه طلب اولندقده
مزبور عبدالله افندی [illegible] دفع مزبوره اهل شاهدلری اولوب ولایت اناطولیده [illegible]
قضاسنه تابع [illegible] قریه اهالیسندن اولمغله حالا و اولان قریه مزبوره‌ده ساکن محمد افندی
بن مصطفی بن [illegible] مزبوره‌ده [illegible] ساکن اولان مصطفی بن ابوبکر
بن علی نام کمسنه‌لرک شهادتلرینی [illegible] ایدوب محکمه مزبوره‌ده [illegible]
[illegible] اولان ابراهیم افندی بن [illegible] مزبوره‌ده [illegible] جامع مؤذنی
محمد خلیفه بن رجب نام کمسنه‌لر [illegible] مجلس شرعده حاضران اولوب استشهاد
اولندقده فی الحقیقه [illegible] مزبور عبدالله افندینک دفع مزبورینه اهل شاهدلری اولان
مزبوران احمد افندی ابن مصطفی بن ابی بکر بن علی نام کمسنه‌لر [illegible] مزبوره‌ده [illegible]
مزبور عبدالله افندی [illegible] جهت مزبوره‌دن ذمتنده متوفای مزبور ابراهیم افندی ابن
[illegible] عبدالله ذمتنده [illegible] اولان [illegible] غروشک [illegible] غروشی
متوفای مزبوره حیاتنده تاریخ کتابدن [illegible] مقدم [illegible] مزبوره‌ده [illegible]
[illegible] ادا و تسلیم و متوفای مزبور ابراهیم افندی دخی اخذ و قبض ایتدی
[illegible] بز شاهدلرز شهادت دخی ایدرز [illegible] شهادت [illegible]
شاهد اولوب [illegible] ادای شهادت شرعیه ایتدکلرنده تاریخ کتابدن [illegible] اون گون

حضوری شهادتلری شرعاً حضورده تحلیف ابداب شرعیه ایله تحکیمله زید عبدالله افندینک
جهت مزبوره دن فرزندلری متوفانک مزبور ابراهیم افندی نک وصیسی اولان ایکیوز اون
غروشلک بیوزنجی غروشنی متوفانک مزبوره حیواننده کی صحیح اولور زیده اداء و تسلیم
متوفای مزبورک تخت قبضی ایتدیکنه ابراهیم اولان مزبور ابن حاجی افندی ابن فلان
بن فلان و مصطفی بن فلان بن فلان شهادتلری اوزره شاهدلر شهادت
ودی ابده رعایت الشرائط المعتبره اداء شهادت شرعیه ایتدکلرنده بعد
التعدیل والتزکیه شهادتلری مقبوله المفتی موجبنجه بعد الحکم زید عبدالله افندینک اعترافی
اولان مبلغ باقی مزبور التمامی غروشنده مزبوره تان حقیقته لرینه اعتبار ابدن
فرق اسدی غروشنی وصی مزبوره اداء و تسلیم زید عبدالله افندی سنبنه لازم اولنور
وصی مزبوره [illegible] شرع ایله منع الخصمین ماوقع بالطلب کتب
مالک ذمی ... حقی اولان مسلم شاهدلر ایله اثبات و نفراده حق اولنور یعنی
ذمی شاهدلر ایله اثبات ایلدکده ترکه ... مسلم تقدم اولنور
استانبولده دایه خاتون محله سنده ساکن ... الکاتب احمد افندی نام کمسنه
مجلس شرع شریفده محمیه مزبورده ... محله سنده ساکن ... نام نصرانی
مواجهه سنده اوزرینه دعوی ... ذکر اولنان ...
محله سنده ساکن ... الدوقسه نام ذمی زمننده
جهت قرضندن اون غروش حق اولوب مبلغ مزبوری حاکم موقع صدرکت حضورنده
مالک مزبورک ... تسویه امورینه شرعاً منصوب وصی اولنمغله
مالک مزبورک ترکه سندن ... اولان ... ذمی مواجهه
سنده دعوی و سرو ... ذکر اولنان دایه خاتون محله
محله سی ... حسین بن فلان ... نام کمسنه لر شهادتلریله شرعاً
اثبات ایدوب تحلیفی ... اولنمقدن صکره مبلغ مزبور اون غروشی مالک
مزبورک ترکه سندن اداء و تسلیم اوزره وصی مرقوم مواجهه سنده حکم اولنمقدن
صکره مرقوم ... ذمی مالک مزبور ... زمننده جهت قرضندن اون غروش
حقی اولدیغی حضور حاکم الشرعده وصی مزبور مواجهه سنده دعوی و سرو
... ایدوب ... نام ذمیلر شهادتلریله اثبات
ایدوب تحلیفی اولنمقدن صکره ... اولان اون غروش ترکه دن
اداء و تسلیم اوزره وصی مرقوم مواجهه سنده حکم شرعی لاحق اولمغله مالک مزبورک
مجموع ترکه سی وصی مرقوم ... بیع و قبض ثمن اولنمقده ... اون غروش
... مبلغ مزبورک ... وصی مذکور ... مالک مزبورک
مبلغ مزبور ... مبلغ مزبور ... اولنمق ...

دیفا ... ب

وفى المحسوب ثم حجر اولاً اون بش مسلم شاهدلر يعنى اولنمغله مرقوم بابه تسليم [illegible] كتاب
بر اوجه محرر معتبر اولان اون عدد غلك بش عدد وشنى دخى بابه ادا ودفع وتسليم تنبيه اولنق
مطلوبدر ديدكده وعقب السؤال مرقوم بابه جوابنده في الحقيقة مدعى مزبور الحاج افندى بر اوجه محرر
مدعاسنه مسلم شاهدلر شهادتيه اثبات ايدوب كتسه اى دخى مدعاسنه دخى شاهدلريله
اثبات ايدمكى وكالت مزبورك وصى مرقوم بدنه معتبر صرى اولان تمام الذكر اون بش
عدد غلك مدعاسنه اولى دينين ومبلغ مزبورك عدد وشنى كندى حق مقابله سنده بر وجه
مبلغ اوزره اخذ وقبض ايتديكنى طوعاً اقرار واعتراف ايتمكله موجبنجه خصوص
مزبوره مسلم شاهدلر يعنى اولان دين مسلم شاهدلر يعنى اولان دين
ذمتنه ادا وتفهيم اولنديغى كتب معتبرده مسطور اولمغين مزبور بابك تركه مزبوره
دن اوجه محرر اوزره معتبر اولان اون عدد غلك اثنى عدد وشنى دخى مزبور الحاج افندى
دفع وتسليمه مرقوم بابه تنبيه كبر بما وقع بالطلب كتب
نابت اولان بنى صدر محكمه دين المحمد سنده غره رمضان نبر
[illegible] استانبولده اخى زاده محكمه سى نائبلرندن بعث الكتاب على
باشه ابن ابراهيم نام كسنه مجلس شرع خطيرده بالفعل محكمه مزبوره ده صوباشى اولان فخر الاقران
الاقران رجب ابن رضوان نام كسنه محضرنده اوزرينه دعوى وتقرير كلام ايدوب كيشبو
تاريخ كتابدن يكشنبى رجب المرجب اون بشنجى كونى ثمن طوب شمس قنديلك مزبور رجب
آغايه اون بدى اسدى غروشه بيع وتسليم اولدقده ارنكيز اوقت ثمن ايده له مسكره ثمن مزبورى
يوم مزبوردن ستة مرقومه شهر رمضان المبارك غره سنه دك تأجيل ايتمشيم ستة مزبوره رجب
المرجبك اون بدنجى كيجه سى كونى قبل المغرب هواده غيم اولديغى حالده بابا رب رائى العين هلال
شعبانى كوروب تكميل ثلثين اولمقسزين يوم احد غرّه شهر رمضان المبارك
اولديغى ايجون اجل مزبور حلول ايتمكله ثمن مزبور رجب آغادن ... سؤال اولنسون ديدكده مدعى مزبوره بغره
شهر رمضان المبارك موجب مار الذكر اولمغين اولان اسدى غروشى دخى اولديغنى
اولديغنى اقرار ايلدى اجل مزبوركه حلول ايتديكنى انكار ايتمكين مدعى مزبور دخى اجل مزبورك
حلولنه بينه طلب اولندقده غروشى الامسى تجار ندن اولوب محكمه مزبوره ده اكنى
بو محكمه مجلسنده على بشه بن عثمان واوليا حسن بن فلان ووالات اناطوليه ده لاه سيكى غفيه
سنده جامع كبير محله سى اهالسيندن تجار طائفه سندن اولوب محكمه مزبوره ده قاضى محكمه ده محكم
ملا جعفر ابن الحاج نام كسنه لر الاجر الشهادت مجلس شرعده حاضر اولوب استشهاد اولنديلر فى ايده
فى الحقيقة الامر مزبوره كورديكن اثناء الايغه ده مدينه كلمبولده سنه مزبوره رجب المرجبك
اونذنجى كيجه سى كونى قبل المغرب هواده غيم اولديغى حالده هلال شعبانى بابا رب رائى
العين رؤيت صدره ومعاينه ايتدك اولوجهله تكميل ثلثين اولوب اشبو يوم احد غره شهر

غره سی شهر رمضان المبارك اولدیغنه بر نفر بعد ... شهادت وقع ایدوب صورتی اداء
شهادت شرعیه ایله بکرنده یعد التعدیل والتزکیه شهادتلری مقبوله اولمغین موجبنجه بعد
الحکم وقوع بالطلب اولندی ثبوت ذي الحجة مشهود بلیت بو ... زکاه ... سنك مطلقا
استعمال اعتبار اولان ... ایچون ... مستقیم اولفیه ... اولوب الحجه
و سائر امور شرعیه ایچون ... نه کونه که حکمی معلوم و معمول اولمق لازم ومهم او
اولمغله حاکم موقعه ... طرفندن افندی حضرتلرینك ذي الحجه ... نه کونه ایدوکنی تفحص
واستفسار ... حقوق الله شهادت ... اولوب حجه ... دعوی شرطا اولمقسزین عدول احرار
رجال مسلمیندن ... اولوب حجه ... فلان بن فلان و فلان بن
فلان و فلان بن فلان نام کمسنه لر ... شرع شریفده صورتی اداء شهادت شرعیه ایدوب
حجه مزبوره ... اولمغله ... که کیجه ... ایام ... جمعه
... ذي الحجه ... رویت ... ایله
کوردك ... یوم ... شاهدلر شهادت ... صورتی
اداء شهادت شرعیه ایله ... شرعا ... حاکم موقع
... ذي الحجه ... یوم ... اولوب ... یوم
اضحی یوم ... اولندی مسلم اولان ذمی اسلامنی اقرار ایدوب
اثبات ... اسلامنه حکم اولندیغی صورتیدر حقوق الله ... شهادت ...
اولوب دعوی شرطا اولمقسزین ... مقصود شاهد ... اولوب ... اولان
حجه ... اولوب ... عبدالله نام ...
... محمد بن عبدالله نام کمسنه لر ... شرع شریفده ...
اوزره ... اوله ... اولان ... محکمه ... ایدوب ...
مواجهه سنده صورتی اداء شهادت شرعیه ایدوب ... تاریخ کتابدن ... کون
مقدم ... بازاری ... اجری ... لا اله الا الله محمد رسول الله ...
جمیع ... ایمان ... رسالتنه ایمان ...
بو ... مسلمان اولمشدر ... شاهدلر شهادت وقع ایدوب ...
صورتی اداء شهادت شرعیه ایله ... بعد التعدیل والتزکیه ... شرعا
... مولانا مصطفی افندی ابن محمد ... مشهود ... اولدیغی ...
... افندی ابن ... و فلان بن فلان نام کمسنه لر
مشهود ... ایله ... صورتی ... مشهود
ایچون ... الشهاده ... مولانا ... بعده ...
... فلان بن فلان و فلان ... فلان نام کمسنه لر ... شرعیه ...

علی

عاجز اولدقلری بولنوب وتعزیرلری ایدوب شهود مزبورونک کیفیت حالدن خبرلری استعلام ایلدکده
خبرلری شهود مزبورونک احوالندن اخبار ایدرلر الشهادة ده رجوع خبرلریله شهود مزبوره
مزبوره متعلقده کذبلری ثابت اولدقده شهود مزبورون فسقلری ثابت اولمقله شرعا تعزیر
اولنوب عدالتلری انها وتعزیرلری ایدوب شهود مزبورونک شهادتلری التزامیله اولندقده
ندامت شهادتلری مقبول اولمدقده تفسیره موجبنجه مزبور تبدیل ایلدکلری سبقت اسلامده حکم اولنوب
اولاب حاضر اولمدقلری اوچ کون امهال اولنوب تمامنده اسلامه کلمدکلری قتلنه بعد الحکم
ما وقع بالطلب کتب اولندی **زمی یسب نبی ایدوب قتلنه حکم صدوری** قضیه طوغریده بکن
طوپکی طائفه سنده ماعلیه بن محمد معلم باشه ابن عبد نام کسنه رلاجل تجلیس شرع شریفده
حاضره کلیه رده قتله واروب شتم ایدوب زوم کلمه سنده اولان بازی والد یاقو نام زمی
مواجهه سنده جامعنده نماز قلیلر سنه با قوب نماز قیلار
دشمنی بخی دیدکده رحمت دین طبیب الله رسول حق سبحانیم دیدکده تکلم ایلدکده
شهادت حسبه ایله کلدکده مزبور نماز دفع الشنیع اولندقده خلاف اولمدیغی امام کربان
الدین البخاری ذخیرة الفتاوی ده مسطور در تعلیل ایدرده ذمی مزبور قتلی لازم اولمغله
اوزره بعد الحکم ما وقع بالطلب کتب اولندی **بابکشنه شتیمنه ایله مسلم اولدیغی ثابت اولدقده حکم صدوری**
حقوق احد مصرفه بکشه ماعلیه زمی مزبور شرط اولدیغنه بناءً امضا ایلدکده
سلاحلش ماعلیه التشبیه صغیر ابن فلان ولد السید احمد ابن السید فلان نام کسنه لر تجلیس شرع شریفده
اولان عیسی ایله ذمی مطلوب مسلم اولوب حاکم بانشنده اولدیغنی اعتراف ایدرز
اوزره بوملی واجبی قضیه الاکوردایه اسارونک باباسی اولان یا نام زمی تاریخ کتابدن
بکری کون مقدم بنم حضورمده کلمه شهادتی اثبات ایدوب مسلم بالطوع دیندن
چقوب حق دینه کیردم مسلمان اولدم دیو تبری ایدوب شرف اسلام ایله مشرف اولا
واسمی محمد تسمیه ایدوب مسلم اولدیغی بلکه ذمی کلیسا یه کیدوب نصرانی اولوب ومزبوره
اسارونک زمان بلوغنده اولنمش اولوب بابکشنه شتیمنه ایله مسلم اولمشدر
مزبور خصوصه بووجه اوزره شاهدلر شهادت دفع ایدرز دیو حضورده اداء شهادت
شهادت شرعیه ایله کلدکده بعد التعدیل والتزکیه شهادتلری مقبوله اولمغین موجبنجه موصوفه
مزبوره نک اسلامنه بعد الحکم موصوفه مزبوره فی ظلم اسکینیه ایجاب ما وقع بالطلب کتب
اولندی **ذمیه اسلامه کلدکده زوجنه دفعی اسلام عرضی اولوب اباء ایتمکله تفریق** حکمیه ایدوب بولده
قصاب الیاس محله سنده کیز نشنوده والده یمونام ذمیه نک زوجی بیهزه نیجه شب
شبقو نام نصرانیه بعد التعریف الشرعی مجلس شرع خطیرده اقرار وتقریر کلام ایدوب حق
باطل دیندن چقوب حق دینه کیردم دیو کلمتین شهادتین اتیانیله شرف اسلام
ایله مشرفه اولوب اسمی فاطمه تسمیه اولنمقده تفسیره زوج مزبور بیهزه دخی
اسلام عرضی اولندقده قبول ایتمیوب اباء اتمکله فاطمه مزبوره بیهزه مزبوردن تفریقه

ابو حکم ان کان مواقعا بالکتب الشرعیة باب الدعوی مسبب الوزرینه وصیر موجبه سنده اثبات ادین
محکمه استانبولده زاده خاتون محلسنده سکنی اولان حضار الکتاب احمد افندی
ابن فلان محلسی شرع شریف انورده قبل محلسنده زروت دکر اولنه ایکی لوند اقدم وفات ایدن
مذکوره احمد چلبی بن محمد بن عبده کی صبی اوغلی وحضر اوله اولان محمدک صغیرک لسنی ایدن بنه
محمد بن عبده منصوب وصیسی اوغلی متوفای مزبورک ترکه سنه وضع ید ابدی اولدیغی شرعا محقق اولان
مؤذن حسن خلیفه ابن احمد محضرنده اوزرینه دعوی و تقریر کلام ایدوب متوفای مزبور بن فلان
احمد چلبی بن محمد بن عبده حیاتنده تاریخ کتابدن بر سنه مقدم کندی مالندن اوچیوز قطعه اسدی غروش
اقراض و تسلیم ایدوب اولدخی یدمدن اقراض و اخذ و قبض و حوائجنه صرف ایله استهلاک
ایدوب حتی متوفای مزبور احمد چلبی حیاتنده جهت مزبوره اوچیوز غروش دین اولدیغی حضور
حضور مسلمینده اقرار و اشهاد دخی ایتدکدنصکره قبل الاداء فوت اولوب و متوفای
مزبورک دین مزبوره مبلغ مزبور اوچیوز غروش متوفای مزبورک ترکه سی واقعه سنده بنکه
اداء و تسلیمی بتنبیه اولنمغی مطلوبمدر دیدکده عقیب السؤال وصی مزبور جوابنده ترکه متوفای
مزبوره وجه محرر اوزره وضع یدم وار متوفای مزبورک دین مذکوره واقف ترکه سی دخی
اولدیغی اقرار ایدن مرقومی انکار ایله محاکمه متعرض مزبور احمد افندی بر مدعاسنی بینه طلب
اولندقده مدعی مزبور عادلسنده توقف مزبوره اهالیسندن امام مرتضی افندی ابن احمد افندی
و فلان ابن فلان نام کسنه لر اداء شهادت محلسنده ایدن کولوب اثر الاستشهاد
الشرعیه الحقه محل مزبوره اولنده ایکی لوند اقدم فوت اولان مزبور احمد
چلبی ابن فلان وجه فلان حیاتنده مدعی مزبور احمد افندیدن تاریخ مزبوره دن مالندن اوچیوز غروش
بالکه اقراض و تسلیمی بیدنه یدندن اقراض واخذ و قبض ایلکده وحوائجنه صرف و استهلاک
ایلدم مبلغ مزبور اوچیوز غروش ذمتده مزبور احمد افندیه واجب الاداء دیندر بنم حضور
حضور زده اقرار ایتدی اشهاد ایلدی بز بو خصوصه بو وجه اوزره شاهدلرز شهادت
دخی ایدرز دیو حضر اوزرینه اداء شهادت شرعیه ایتدکلرنده بعد التعدیل والتزکیه شهادتلری
مقبوله اولوب مدعی مزبور احمد افندیه مبلغ مزبوری متوفای مزبور ترکه سندن ویرمه اطلاق و
اخذه تحلیف بالله یمین اولندقده مزبور احمد افندی دخی استیفا ایتدی و بعد اخذ و طلب
شرعیه اثر بو وجه یمین ابراء ایلدکنه یمین بالله متمم اولنه قدر اوله علی وفق المسئول
بعد بالله القاضی الاعلی الیمین موجبنجه مبلغ مزبور اوچیوز غروشی وصی مزبور موجهه سنده مزبور
متوفای مزبور اوزرینه حکم و تنفیذ اولندقده بعده مبلغ مزبور اوچیوز غروش متوفای
مزبورک ترکه سنده مزبور احمد افندیه اداء و تسلیم وصی مزبوره تنبیه اولندی
ماوقع بالطلب کتب اولندی

دعوی اولنان اشیانک بعضی انکار و بعضنی دخی تلف اولدینه جواب ترکه اوله اولدیغی انکار ایدن وبرلدکی حضور رندرکه بیان

محکمه استانبولده
و فاتحه ابتدا الدیه محلسنده ...

بوینده

بوندن اقدم فوت اولان زوجهسی عائشه بنت الحاج ... و وارثی زوجی عبدالله افندی ابن ... قاسم ...
مزبوره الهده منحصره اولوب بعده مزبور عبدالله افندی دخی فوت اولوب وارثی اولادی ...
افندی و علی افندی و عبداللطیف ابنا عبدالله ... نام کمسنه لره منحصره اولدیغی شرعاً ثابت اولدقده
اولنلرک [illegible] مزبور ... افندی مجلس شرعده متوفی مزبور عبدالله افندینک ... اسیر اولان
عثمان اغا ... اوزرینه دعوی و تقریر کلام ایدوب مزبور عثمان اغا متوفی مزبورک
کتخداسی اولنوب مزبوره عائشه ... فوت اولدقده ترکهسندن مجموعی [illegible]
غروش قیمتلی ... بر ... گورک و بر جبه ... بر
الطون ... و بر جواهر ... و بر ... مرقوم عبدالله افندینک
بعدالوفات ترکهسندن مجموعی ... غروش قیمتلی درت ... و بر ... و بر
... و بر ... و بر ... متوفی مزبورک ترکهسندن ... ضبط ایدنده
... اولان مجموعی ... غروش قیمتلی بر ... و بر ... و بر ... جبه
... اخذ و قبض ایتمکله ... مرقوم عثمان اغا به ... الاشیا مزبوره
موجوده ... ترکهسندن ... شرعیه ... غروشدن حصه
شرعیه اولان ... ایدوب ... غروش ... ایدوب مطلوب ...
عقب السؤال مرقوم عثمان اغا جوابنده متوفیه مزبوره عائشه خاتونک ترکهسندن
مجموعی ... غروش قیمتلی اولان اشیاء مزبوره ... متوفی مزبور عبدالله افندینک ترکهسندن
مجموعی ... غروش قیمتلی اولان اشیاء مزبوره ... اخذ و قبض ایلدیکنی انکار و مرقوم ...
رجوع ... اولان عبدالله افندینک ترکهسندن اولدیغنی انکار ...
... افندیدن ... بینه طلب اولندقده اثبات ... اظهار عجز ایدوب
... مرقوم عثمان اغا به متوفیه مزبوره ... ترکهسندن ... غروش
غروش قیمتلی اولان اشیاء مزبوره و متوفی مزبور عبدالله افندینک ترکهسندن ...
... غروش قیمتلی اولان اشیاء مرقومه ... اخذ و قبض ایتمدیکنه ...
... غروش قیمتلی اولان ... اعتراف ایدیکی ... بر ... و بر ... رخت
... متوفی مزبور عبدالله افندینک ترکهسندن ... الان ...
... بر ... اولدیغنه ... مرقوم عثمان اغا ...
وفق المسئول ... الاعلی ... موجبنجه مزبور ... افندی ...
... ما وقع بالطلب کتب اولندی متوفینک وارثی
عینیت منقطعه ... اولوب ترکهسی ... اثبات ...
... متوفی ... اثبات ...
... اولنان ... اثبات ... تحریراً ...

است شوالده واقع اولان مزبوره محکمه‌ده تنظیم اولنان حجت شرعیه‌ده ابن محمد مجلس شرع شریفده
محمد مزبوره ابا ایلسنده ... ابن ... محمد بن احمد بن ... تاریخ حجت ... آقچه‌یی
اوغلی و حصه‌لری اولان ... علی بن ... مقاطعه ... ماعدا ... اوغلی ...
اولوب ... معلوم اولان متوفای مزبورک ترکه‌سنی قبض و ... قبضه
ادا ایله ... شرعیه‌ده ... متوفای مزبورک ترکه‌سنه ... وضع الید ... اولان
... بن ... مزبور ... دعوی و تقریر کلام ایدوب متوفای مزبور
محمد بن احمد ... حیاتنده تاریخ کتابدن اول ... قطعه ...
غروشی ... تسلیم ایلدی بعده افتراق ... قبض ... صرف ایدوب
استهلاک ایتدی ... مبلغ مزبوری ... اولمغین ... اولوب
اولان ترکه‌سندن طلب ایدرم ... مزبوره ... سؤال اولندقده
مبلغ مزبور اون غروشی متوفای مزبورک ترکه‌سندن ... ادا و تسلیمه ...
اولنمق مطلوبدر دیو ... السؤال ... متوفای مزبوره وجه
محرر اوزره ... الاکن متوفای مزبورک ... بینه ...
مدعی مزبور ... طلب اولندقده عدول احرار رجال مسلمیندن
... مزبوره ... فلان بن فلان ... نام کسنه‌لر ... شهاده مجلس
شرعه حاضرلر اولوب ... الشرعی ... مدعی مزبور ...
... اون قطعه ... متوفای مزبوره ... بن احمد ... حیاتنده بزم
... افتراق ...
ایدی بز بو خصوصه بو وجه اوزره شاهدلرز شهادت ایدرز ...
... شهادتلری ... مزبوران ... مسلمین
... اولان ... تعدیل و تزکیه اولندقده شهادتلری مقبوله
... الشرعیه ... الحکم والقضا مبلغ مزبور اون قطعه
غروشی متوفای مزبورک ترکه‌سندن ... مزبوره ادا و تسلیم ...
اوزره وصی مزبوره تنبیه اولنوب ماوقع بالطلب کتب اولندی
بناء و ... ایله شهادت جایز اولمیوب ... بشبه ... اولمادیغی ...
خصوص ... تحقیق ... فلان ...
... اولان ... فلان ...
فلان ... زید ...
اولان مسلمین حضور ... مجلس شرع شریف اولندقده ... مزبوره ... تام
... مرحوم ... اوغلی ...
حاضر ... مجلس معقود ...

خان الحاج مذکوره متصرف اولان ملکی ابن مذکور فخر ایمن ذکر ایله ملک و انسع البد
او لدیغی شرعا متحقق اولان بابت بهذا الکتاب الحاج مصطفی ابن الحاج محمد زید ادله بنه دعوی
و دعوای مزبور ایکن ابدوب الشبو موقعه مذکوره و بیروم الحجه بری بر بنه منقش حجابان
ایدن عبد الله ایله ثحد بدو تو صفدن مستغنی اولوب عبد الله شبه نام بلارطبراعی اولان
اوج کوز ذکر منی ملک الشبو ایکی کوز ملک ایا سنده مرحوم الحاج فخر الدین غفدسه اولاد
و اولاد اولاده شروطه وقف اولنوب تصرفه تم الیمن مزبور الحاج مصطفی ذکر اولنان
ایکی کوز زکر سنه بغیر حق تمليک و فضوله ایدر مزبور الحاج مصطفی دن سؤالی اولنوب
الشبو ایکی کوز ذکر ملک نیاسی تقدم الواقف مزبورک وجه محرر او زره وقف اولدیغنه
سماله شهادت اید ر شاهد لزم اولنوب استماع اولنان ذکر اولنان ایکی کوز ذکر منی
مزبور مصطفی یدندن نزع اولنوب بابه تسلیمه تنبیه اولنمق مطلوبدر دیدکده عقب السؤال
مزبور الحاج مصطفی جوابنده تاریخ کتابدن یگرمی اوج سنه مقدم ذکر اولنان ذکر ملک عرصه
سی اذن صاحب ارضیله مزبور بانیسی مرقوم سنانک تصرفنده وانیه حکمی اولوب
بعده ایا الحکیه سز تسویه ایدوب اثرینادن بر کلیسه قالمیوب عرصه حاله اولمشیکن تعمیره مزبور
سنان عرصه مزبوره او زرینه کندی مالیله اذن صاحب ارضیله مجکی اولنق او زره
ذکر اولنان ایکی کوز دکانی تجدید بنا و احداث ایتدیکنده تعمیره فخر قدر الی غروش معوضه
بیع قطعی ایله بکا مزبور سنانک مواجهه سنده بیع و تسلیم و عرصه سنی بیع و تسلیم و عرصه سنی
دخی معروف صاحب ارضی ایله مجانا فراغ و تفویض ایدوب بنده الشترا و تسلم و قبول
ایتمکله ملکم اولوب مواجهه سنده ضبط و تصرف ایده ر ایکن مستوفا اولوب بالحکیه
منهدم ایدوب اثر بنادن نسنه قالمیوب عرصه صرفه قالمغله بنده حکم مزبور اوزره
اذن صاحب ارضیله کندو مالم ایله ملکم اولمق او زره الشبو اوج کوز ذکر منی بنا و احداث
ایدوب تاریخ کتابه کلنجه یگرمی اوج سنه مزبور سنان فوت اولنجه مزبور سنانک مواجهه
مواجهه سنده بلا نزاع ضبط و تصرف ایده رم دیوب مزبور الحاج مصطفی ملک تقریری او زره
ذکر اولنان دکانلری تصرفی سبب ملکی اولوب مستند شرعیه شرعیه تشار او ب در الکاینه اوقی
مدعی مزبورک برانه محرر و سماله شهادت شاهد لری استماع اولنمسی شرعا جائز
اولماغین مدعی مزبور سنانک استنطاقه اولنده قنده اولدیغی جوابنده بانیسی مرقوم سنان
ذکر اولنان دکانلری مزبور الحاج مصطفی یه بیعنی بنده مزبور الحاج مصطفی بعد
الهدم و بعد التحریر او زره بنا ایتدیکنی الخ اتمکلیکن مزبور الحاج مصطفی دن صدق مقاله سینه
بینه طلب اولندقده عدول احرار رجال مسلمین دن قضا مزبوره تابع قلمه قریه سی
اهالیسندن فلان و فلان و فلان تمام کسنه لر ادای الشهاده مجلس منعقده کرسه حاضر
اولوب اثر الاستشهاد الشرعی فی الحقیقه تاریخ کتابدن یگرمی اوج سنه مقدم ذکر اولنان
الشبو دکانلرک عرصه سی اذن صاحب ارضیله مزبور بانیسی مرقوم سنانک

تصرف قلندقده واجب ایسه عقلی اولوب بو وجهله ایکن بالجمله سکنی ایدرلر ایمش اثنای بر سنه طالب اولوب
عرصه خالیه حالده قید قلنمازده مزبور بستان عرصه مزبوره اوزرینه کندی مالنی واذن
صاحب ارض ایله حکری الوق اوزره مجدداً ذکر اولنان دکرمنی بنا احداث ایتدکده بعده
فلان قزی ته بیع قطعی ایله مزبور الحاج مصطفی یه مرقوم سلیمان مواجهه سنده بیع و تسلیم
و ثمن مزبوری فلان قزی یدندن اخذ و قبض ایدوب بو وجهله شرعی تصرف صاحب
ارض مشارالیها نزاع و تعرضی اولدیغی اشترا اولنمش و تعریف و قبض الحکم تکلیف اوزره
مواجهه سنده ضبط و تصرف ایله رکن بنه بیک نسبتا اولوب بالجمله عدم ایدوب
کتوروب اثر بنادن مرسنه قالسوب عرصه صرفه قالمغله مزبور الحاج مصطفی منوال مشروح
اوزره کسب ایلدکی کندو دکرمنی بنا و احداث ایدوب تاریخ کتابه کلنجه یکرمی اوچ
مزبور بستان و بعد الوفات مزبور سلیمان مواجهه سنده بلا نزاع ضبط و تصرف ایدر
ایدرلر بو خصوصه بو وجه اوزره شاهدلر شهادت ایدرلر ایدوب رفع ایدرلر صور
صحیح ادا شهادت شرعیه ایله کرنده بعد التعدیل والتزکیه شهادتلری
مقبوله اولمغین موجبیله مزبور سلیمانک بر منوال محرر اوزره بو وجهله
من غیر وجه معارضه دن منع اولنوب ما وقع بالطلب اولندی

عرصه وقفی اولان مشترکه بنا ایسه رفع وقفده مسئوله دعوای اولدیغی صورتده رقیه

استانبولده مرحوم بایلی
بلنک نام صاحب الخیرک وقفنه بالفعل حالا برات عالیشان ایله متصدی اولان الحاج
حسن نام کمسنه مجلس شرع شریفده اشبو رافع الکتاب ذی الحجه فلان
ایکی بوندن اقدم بالک اولاد کرافوز ولدی نام کمسنه صلبی اوغلی اولوب
کندی نفسنه لاصالة اولدیغی ارقورنشکی دور روس نام سوکیت شقوبه امور رینه
قیمنه مخصوص وصیتی الحق ذکری اتی منزله و اخی اولدیغی شرعاً ثابت
و خصوص اتی الذکرده خصوصنه جواب جانب شرعدن مأذون اولان
بلنک هند الکتاب قورسنه نام ذمی مواجهه سنده اوزرینه دعوی و تقریر کلام ایدوب
وقف مزبوره اولوب محله مزبورده واقع فلانه و فلانه ایله محدود وقفنه و قنای
مشترکه عرصه و ابنیه سی التماسلیسی اولدیغم وقف مزبوره اولوب اجاره معجله
و سنده بوزاقجه موجبه ایله مالک مزبوران الیهمالر تصرف قنده اولوب بعده
انتقال عادی ایله صلبی اوغلی مزبوران قورسنه منزل مذکوری ابنیه سی بالجمله فلان
مزبوره دن مکتوب مسطوره اولوب اوزره اصالة و وصایة بغیر حق ضبط و تصرف
ایدرلر مزبور قورسنه یه سؤال اولنوب احقاق حق ایله اولنمق مطلوبدر دیدکده
السؤال مزبور قورسنه جوابنده مقدما عرصه مزبوره اوزرنده اولان بنا ملکم فلانه
سنده وقف مزبوره عائد بالجمله محترق اولوب عرصه صرفه قالوب طرافی و بعده
بنا ایدوب عرصه مزبوره یه سنه ده بوز اقچه مقاطعه ایله متصرف اولان بنا
والدکیسه نام ذمی نک تحلی ایله سنه عرصه مزبوره یه وقف مزبور متولیسی اولان محمد

بیع فلان

امین فلان نام کسنه نک اذن و معرفتیله بایام مالک مزبور جهتندن معلوم مقطوعی مقابله
سنده فراغ و تفویض اولدیغی تعرض و قبضه ایتدیکنده شمدیکی متولیا مزبور عرصه مزبوره الرنده
مالکیله ملکی اولمق اوزره بنا به بایام مالک مزبوره اذن ویروب تمسک ویرمکه تحریرا
انحکله بایام مرقوم کرانقوز دخی عرصه مذکوره اوزرینه کند ماله واذن متولیا مزبور ایله اینبیه
مذکوره یا بنا ایدوب بعده مالک الملك اینبیه مذکوره معزز اولمسد ربنا عند الضبط ابد رم
جواهمزی مزبوری دفتر مقابله ایله کوک عند الاستنکاف والانکار مرقوم قوشه دن
دفع مزبوره مسبقه سببه طلب اولندقده عدول الحرار ریحال مسلمندن الوب
محو مزبوره اهالسندن الوب فلان بن فلان و فلان بن فلان نام کسه لر اداء الشهاده دخی
شرعه حاضران الوب استشهاد اولند قلرنده فی الحقیقه محو مزبوره ده ارضی فلان و فلان
ورثه ایله محدود و فلان وقفیه شمدیکی متولیسی فلانه تسلیم و دفع حریفا غالبده مستغرق الوب
عرصه صرفه قالوب طراف و نفقه بنا به ما عده الطین عرصه مزبوره بسنه لسنده عرصه
بوزالتی مقاطعه ایله متصرف اولان بناءبوت الکسه هم نی ایلیک بوزنجی الکی سنه ده عرصه مزبوره
یا وقفی مزبور بناءلیسی محمد که اذن و معرفتیله مالک مرقوم کرانقوزه بدل معلوم و معقول مقابله
سنده فراغ و تفویض اولدیغی تعرض و قبضه ایتدیکندن صکره متولیا مزبور محمد چلبی عرصه مزبوره
اوزرینه مالکیله ملکی اولمق اوزره اینبیه احداث ایتمکه مرقوم کرانقوزه بنم حضورمزده اذن ویروب
تمسک ویرمکه ایتدیکنده شمدیکی متصرف مرقوم کرانقوز دخی کندی مالیله و اذن متولیا ایله عرصه مذکوره
مذکوره اوزرینه ملکی اولمق اوزره اینبیه مذکوره یا بنا ایدی بز بو خصوصه بو وجه اوزره شاهد
شاهدلرز شهادت دخی ایدرز دیو بربر اداء شهادت شرعیه ایتدیکلرنده بعد التعدیل
والتزکیه شهادتلری مقبوله اولمغین موجبیله مدعی مزبور رانقوز محرر اوزره ماده دن منع
اولنوب ماوقع بالطلب کتب الوثیقه متولیا مالک محاسبه صبر کوزلمکده عادله قفندن انشو
شو فنده راقی یا بعد الفقیه کندی مصارفنه صرف ایله استشهاد ایلدم زعمنده ردیندر
جواز واقع محرر اولدیغی انکار ایتدیکده اثبات حضورنده مدینه حضرت ابا ایوب
انصاری رضی الله عنه تربه الباری زده مدفون اولان مرحوم سنان پاشا رحمة الله علیه
اوقافنه نظارتی عالیتان ایله متولیا اولان مصطفی چلبی ابن محمد بک اوزرینه برات
شریف ایله ناظرا الوب ذکرانه حضورنده الوب مقیم شرعده نه اوزن اولان فخر الاقران [illegible]
بیدا الکتاب عمران ابن علی چلبی شرح شرعنده متولیا مزبور مصطفی چلبی محضرنده تقریر کلام
و دعوی و تقریر مرام ایدوب بک یوز سنه سی محرم الحرامی غره سنده ان سنه مزبوره
ذی الحجه شریفه سی غایته کلنجه اوقاف مزبوره ده کاتب اولان عبد الله افندینک کلی
ایله محرر دفتر اوقافنده مسطور اولدیغی اوزره قبوز کلنه وجبور وحنبر ایراد و مصارف او
اوقاف مزبوره تفتیش ایجون مأمور اولان مخدوم المدرسین الکرام الحاج افندی ابن فلان حضه
حضورنده امر نزاله اوقاف مزبوره ده مواجه سنده متولیا مزبور مصطفی افنادینک محاسبه
سی کورلدکده بعد الطرح والمصرف زوائد خانه اوقاف مزبوره وار جارات و منطوبات
اوقافی بنزده مطلوبه الاستی مستاجر چی ز نشرنده بوزدرت یک اقجه باقی اولدیغی

اولدیغی ظاهر اولسه مزبوره مصطفی بن [illegible] القبض [illegible] اولان محمد [illegible] اوقافی مزبوره دن
بوز [illegible] بیك اقچه یا متعلقا مزبور مصطفی بعد القبض کندی مصارفنه صرف ایله استهلاك
ایتمکله ذمتنده اوقاف مزبوره یه واجب الاداء دینی اولدیغی لدی الشرع المطهر ظاهر ومتقرر
ومتحقق اولوب موجه اوزره دفتری [illegible] وقصر ید [illegible] اولان [illegible] مزبور
مصطفی ان مبلغ مرقوم بوز [illegible] بیك اقچه یی مثال التحریر اوزره ذمتنده اوقاف مزبوره یه
واجب الاداء ولازم القضاء دینی اولدیغنه [illegible] اقرار واعتراف ایدوب
موصی [illegible] محمد افندی [illegible] شرعیه [illegible] مزبور مصطفی اغایه
[illegible] اوقاف مزبوره ایچون مبلغ مرقوم بوز [illegible] بیك اقچه یی [illegible]
مطلوب [illegible] من کل الوجوه [illegible] سنه [illegible]
[illegible] ایله مورخه وتنفیذی اوقاف مزبوره یه [illegible] اولان [illegible]
[illegible] ومستغلاتی اولنلر [illegible] اولدیغی مضمونی [illegible] مزبوره یه [illegible] طلب
ایدیکلرنده [illegible] مزبوره ده [illegible] مسطور اولوب [illegible] اولدیغی [illegible] شنده [illegible]
[illegible] نام کسنه لر [illegible] الشهادته مجلس شرعه حاضر اولوب ا
[illegible] اولنه [illegible] اوقاف مزبوره یه متولی اولان [illegible] محمد ا
[illegible] افندی [illegible] مزبور مصطفی اغانك [illegible] مزبور
مصطفی اغا [illegible] مزبوره ده [illegible] اولان محمد [illegible] اوقاف مزبوره یه مصطفی [illegible] بوز
[illegible] بیك اقچه یی بعد القبض کندی مصارفنه صرف ایله استهلاك ایدوب مبلغ
مزبور ذمتنده اوقاف مزبوره یه واجب الاداء ولازم القضاء دینی اولدیغنی [illegible] افندی
حضورنده [illegible] اقرار [illegible] ایدوب [illegible] افندی [illegible]
شرعیه [illegible] مضمونی [illegible] مزبور موجه اوزره [illegible]
شهادت [illegible] شهادت شرعیه [illegible] بعد التعدیل والتزکیه
شهادتلری [illegible] مبلغ مزبور بوز [illegible] بیك اقچه یی [illegible] محمد اغایه
اوقاف مزبوره ایچون [illegible] مزبور مصطفی اغایه [illegible] بالطلب
کتب اولندی وقف مترتبا بعد [illegible] الدی [illegible] الوالد [illegible]
اذن [illegible] حضور [illegible] اولان [illegible]
[illegible] اذن [illegible] ایدوب [illegible] تحریر [illegible] اولده [illegible] تحته [illegible]
[illegible] نام [illegible] صلح [illegible]
مجلس شرعده مرقوم [illegible] اولان [illegible] منزل [illegible] فلان بن فلان
[illegible] اولان [illegible] مصطفی افندی ابن
محمد افندی نام کسنه [illegible] اولان [illegible] مزبور مصطفی افندی
افندی [illegible] مزبوره دن اولوب [illegible] مزبوره ده [illegible]
[illegible] فلان [illegible] بوندن
القدیم

القدم وقف ثابت اولان بابدم مزبور قصبه‌لك بالافادات اجارتين معجله دعوي ايله تقرير ايدن
اولوب بعده وفاته انتقال عادي ايله باكه انتقال اتمشكن حالا مزبور مصطفى افندينك منزل
مزبوره بغير وجه شرعي وضع يد ايدر سؤال اولنه ... بقيد بنا بشنبه اولنه‌مين مطلوب
مطلوبدر ديدكده عقيب السؤال مزبور مصطفى افندي جوابنده مدعيه مزبوره نك بابا سي متوفى
متوفاي مزبور فاطمه بنت ... فاطمه جواب اتدكده بنك الشي بري ياشنده ايكن منزل مزبوري
تصرف ... حالده ... نقد ... برلا ... ابراهيم اغا ... فهر
كمشته ... متوفايه فراغ و تفويض اولدوغي ... وفات ... منزل مزبور ... متوفاي
اولوب ... مدعيه مزبوره فاطمه يا ... مزبور فاطمه فوت اولدقده صغيره ... تخمين
ايكي سنه ... رجب ... مزبوره ... فاطمه افندي ... ابراهيم
ياشي ... الان محمد افندي ... فاطمه ... منزل مزبوري مزبور ابراهيم اغادن وجه محرر
اوزره دعوي ايلدكده مزبور ابراهيم اغا دخي مزبور متوفاي مزبور فاطمه ... ايتمشنده بنك
الشي بري ياشنده منزل مزبوري اذن متوفايه بدل مزبور مقابله‌سنده كمشده به فراغ
و تفويض ايتديكني شهود عدول ... فاطمه ... فهم ... كمسنه‌لر شهادت
شرعيه اثبات ايدوب ... مزبور محمد افندي دخي شهادت ... ومو ... مزبوره
فاطمه ... معارضه‌دن منع ايدوب ... بو مضمون ...
... شهادت دخي ايده ... حضورلري ادا شهادت
شهادت ... بعد التعديل والتزكيه شهادتلري مقبول اولمغين موجبنجه مدعيه
مزبوره فاطمه ... منع ... بالاكبر اولنديغي ملك منزلدن محمد
دعوي ايتاب ... ... دعوي ... اولان ... شرعا موجبنجه الشرع اولمغين: منع اولنديغي صورتيدر

مدينه ابا ايوب الانصاري رضي الله عنه البارئ ... سلطان ... ايكي
بيك ... ياشنده ... عالم فاني ... مرحوم و مغفور لها فاطمه سلطان ابنة المرحوم
المرحوم الداعي ... سلطان ... حضرت ... صدري او
اولوب ... عزيز ... خاتون ... ايكين ...
كتابدن ايكي سنه مقدم فوت اولان محمد بك ابن المرحوم عثمان ... و
وصيه وارثي ... شهادت ... وصيي كبير اوغلي عثمان بك
وصيه ... فاطمه خانم ... الشرع ... اولدقد
... مزبور عثمان بك ... شريف ... اوغلي ... اولان ... سلطان
... ايكي سنه ... وفات ايدن ... المرحوم داود ... الا ... خانم و ... خانم ... خانم ... بك

سنوية اجرته مقطوعه عددان مغصوب وحصري المقوز كرايه منزله واضع اليد اولديغي منزلك محقق
اولان باعث بيان الكتاب محمود ولد عبد رجب محضرنده اوزر بنه دعواي وتعزير
كلام ايدوب ذكر نزع سلطان محله سنده واقع بر طرفدن عمده الله وقفي تندوه ا
الجوزات فلان سلطان حمزه سر ايله بر طرفدن بر حوجه وبر طرفدن
فلانه اوغلو ايله محمد وبيوت عدبده باشقه عالي التبير اوده ريك منزل مرحوم
شاز الهيها فلانه سلطان الى الوفات ملكي اولوب بعد الوفات انها ارتا صدري اوغلي بابام
مزبور محمد نكنك ايله مرقوم سلطانه بكره اصابت اتكلري منزل مزبورك نصفي بابام
مزبورك ملكي مورود الفور اولدقده اوغلي اسمعيلدن الان ارثا
سهمي بكره اصابت متمسكين حاضر محمد داغا منزل مزبورك حصه سنه اليد صاحب قبير
عدوانه ايدوب مسئول اولدقده منزل مزبورك النصف ثلث بعيندن
ايه ذكر اوزره جمعيم اولان الان ورثه سهمي بكره ادا اولنمق مطلوبدر ديه كده
عقب السؤال مزبور محمد داغا جوابنده مومي اليها فلانه سلطان بيك قرقي سنه ده فوت
اولدقده تفسيرده مرقوم سلطان بيك ذكر اولنان شاه سلطان محله سنده واقع
بحدودلري منزل مرقومه سكنا وملك مزبوره مستقلا علكيت اولوره وعدتي
مزبورك بابسي مرقوم تلك مواجهه سنده قرق سنه متفرق اولوب مزبور محمد ملك
منزل مزبوره متعلق مرقوم سلطانه بكدن به انشه دعواي اجنبوب بلا عذر شرعي سكوت
ايتمشدر كابيده اولان فتواي شريفه موجبنجه مدعي مزبورك منزل مزبوره متعلقه به
براجعه تحرير دعواسي مسموعه اولمامق اوزره شيخ الاسلام ومفتي الانام سعادتلو علي افندي
حضرتلري عنوانلريله مفتوحه ابراز ايدكي فتواي شريفه نك مضمونه زيد دار ايتبر
بر منزله مستقلا مالكي اولمق اوزره قرداشي عمروك مواجهه سنده قرق سنه تصرف ايدوب
عمرو بر مدتده بلا عذر سكوت ايتكده تفسيره زيد فوت اولدقده عمرو
اول منزلك نصفي سهمي مزبوره ورث مقدم ملكيدر ديو زيدك ورثه سندن دعوى
ايله مسموعه اولورمي الجواب اولمازدر ديو [illegible] مذكور عثمان بيك استدعا
اولندقده اولدخي جوابنده النصف منزل مشروح اوزره اولوب مومي اليها فلانه سلطان
سلطان بيك قرق اكي سنه ده فوت اولدقده تفسيره مرحوم سلطان بيك ذكر اولنان
منزلده سكنا وملك مزبوره مستقلا متكلف اولوره بابسي مزبور محمد بيك مواجهه
سنده قرق سنه متصرف اولوب مزبور محمد بيك منزل مزبوره متعلق مرقوم
سلطان بيكدن بر انشه دعواي اجنبوب بلا عذر شرعي سكوت ايتديكي الانزار
واعتراف ايتمكله موجبنجه اولان فتواي بلا عذر شرعي ترك اولنان ملك منفرد
دعواسني بالامر استماعندن حكام شرع ممنوعلر اولوب ومدعي مزبورك دعواي
مذكوره سني استماع ايكون بيه تبده درج ايدردي اولاق مضمون مزبوره عثمان بيك بلا
بيان امر

و امر دعوای مذکوره سمع اولنمیوب بر وجه محرر معارضه‌دن منع اولنمغین
ما وقع بالطلب کتب اولندی ه لم ایله بکر اکرن وکالةً اشترا ایدوب ... قبض ایله ضبط
ایدرسن حتی الیه دعوی و زید الیه دکین ایدوب فوت اولنجه بکر عائد دعوا
بم زمنی ایله ابراء ایتمکله دعوالری مسموعه اولمازمی فتوای شریفه ابراز ایتدکده اول تاریخدن
صکره منزل مزبوری بم ملکم اولوب کندوکک علاقه‌سی اولمدیغی اقرار ایتمکده وقوع دفع و اثبات
صورتنده رد محمیه ایتسه بو صورتده خواجه الیب محکمه‌سی ... اولنمدن بعد عند الکتاب مصطفی
چلبی ابن فلان حیران فی مقام حضرتلری صدر اعظم ... عنده اولنان محکمی شرع شریفده ...
شلطه مضافاتندن محلّه‌ قاسم پاشاده مرکب ... محلّه‌سنده واقع ذکری مشروحه منزله و افصح البید
اولدیغی شرعاً متحقق اولان عمران ابن فلان ذکر اولنان محلّه‌سنده واقع بر طرفی
... و ... و فتح ایله محدود او اولوب بیوت عدیده و ذات ... بانجه‌ی مشتمل
بیک بیوز سنه‌سی رجب ... شهرینک ... مالکی اولان سلیمان بن فلاندن تمام ... رزم
مالم ایله فلان قدر غروش ... اکرن بالوکاله اشترا و تسلم ایدوب تاریخ مزبوردن بر و منزل
مزبوری محدود مذکوری تسلیم و حق صرفم اولوب ... مزبور عمران منزل محدود مذکوری غضباً
ضبط و کندواره رد ... ایدوب بم ... مانع اولور ... مزبور عمران ... سؤال الحکم ب
منزل مزبور ... تقریر و ... تسلیمنه اولندیغی مطلوبیدر دیدکده بعد السؤال مزبور عمران
جوابنده منزل محدود مزبوری تاریخ مزبورده مالکی اولان مزبور سلیمان فلاندن
کندو مالم ایله کندم اکرن اشترا و تسلم ایدوب ... مزبور مصطفی چلبی بنک فلان تاریخدن
... ایدرن جمیع معاملاته متعلقه دعوادن بنی ذمتی ابراء عام ایله ابراء ایدوب ... بدیم
محکمه شرعیه‌ده ... بدیده اولان فتوای شریفه موجبنجه مزبور مصطفی چلبی بنک منزل
مزبوری بر وجه محرر دعوا ... مسموعه اولماز جواباً شیخ الاسلام مفتی عامه الانام ...
معضلات الدینیه کاشف معضلات الیقینیه فرید الدهر و وحید العصر ... افندی
حضرتلرینک الفاظ شریفه‌لرینه ... بر قطعه فتوای شریفه ابراز ایدوب ... زید ...
ایله اصل دعوام ... عمرو ابراء عام ایله ابراء ایتدکدن صکره زید عمرو ... ید نده
اولان بر منزل اکرن بم ملکم اولوب قبل الابراء ... المشتدک ... عمرو دن
دعوای ایله مسموعه اولورمی الجواب اولماز ... مزبور مصطفی چلبی ... مسئله‌ده
اولنده جوابنده ... ابراء الکلام اتیدکیدن ... مزبور عمران ... تاریخ
مزبوردن ... صکره منزل محدود مزبوری بم مالم ایله بم اکرن ... اشترا ایتدی
منزل مزبوری بم ملکم اولوب کندوکک علاقه‌سی اولمدیغی ... حضورلرنده اقرار
و ... ایتدی ... حضرتلرینک ... شریفه مقتضاسی بر قطعه فتوای شریفه

ابرا ایدوب مطمئن اولدقدنصکره بعده زید عمرک یدنده اولان عقارینک ملکم اولوب غصباً ضبط ایدر دیو
دعوی ایتدکده عمرو سن فلان تاریخده بنی جمیع دعاویدن ابرا ایتمشسک دیو دعوی
و زید انکار ایدوب عمرو مدعاسنه اقامت بینه ایتدکده زید سن اول تاریخدن صکره اول
عقار ملکم اولوب غصباً قبض ایتدکک اولدیغنی اقرار ایتمشسک دیو دعوی و عمروک اقرارینه
اقامت بینه ایده بیلورمی [illegible] **الجواب** اولور [illegible]
[illegible] اولنمقده اولدیغی بروجه [illegible] اقراری [illegible]
فلان [illegible] فلان ابن فلان و فلان بن فلان [illegible] حاضران اولوب
اولوب [illegible] المشتری فی الفتنه [illegible] فلان تاریخده [illegible] صکره ز
ذکر اولنان [illegible] و فلان و فلان ابن [illegible] و فلان [illegible]
مزبور مصطفی چلبی [illegible] مزبور مصطفی چلبی [illegible] مزبور مصطفی
چلبی [illegible] اولوب [illegible] حضور [illegible]
[illegible] مزبور [illegible] ادا
ادا شهادت شرعیه ایتدکلرنده [illegible] اولوب [illegible]
[illegible] بالتسجیل [illegible] شهادتلری [illegible] اولمغین
موجبنجه [illegible] مزبور مصطفی چلبی یه تسلیم
[illegible] **[illegible] الرشوه**
التی ان اوقفک عدد و تمشنی حکم صدور بولدی [illegible]
[illegible] عالیه [illegible] احمد [illegible]
[illegible] دعوی [illegible] مرقوم احمد [illegible]
معلوم [illegible] الرشوه [illegible] فی الوقت [illegible]
[illegible] بیع [illegible]
مزبور [illegible] السؤال مزبور احمد [illegible]
مبلغ مذکور [illegible] دفع و تسلیم [illegible]
[illegible] المستنطق و الانکار مزبور احمد [illegible] مذکور [illegible] طلب
اولندقده [illegible] فی الواقع مبلغ مزبوری
[illegible] دفع و تسلیم [illegible] اولنمقده
علی وفق السؤال [illegible] موجبنجه مبلغ [illegible]
[illegible] مزبور احمد [illegible] بالطلب [illegible]
[illegible] دفع و اثبات صدور بولدی [illegible]
[illegible] استفتا [illegible]
[illegible] مصطفی چلبی ابن [illegible] مجلس شرع شریفده [illegible] مزبوره

فی [illegible]

قاضيسى الان عمدة الموالي العظام زبدة الفضلاء الفخام بالفعل بنده الكاتب مصطفى افندي ايجاقلو
محضرنده اوزرينه دعوى و تقرير كلام ايدوب تاريخ كتابدن مقدم اولوب محكمه مزبوره باليسندن اولان جمع
سنة التي تاريخ كتابدن برسنه مقدم مومى اليه مصطفى افندي مدينه مزبوره ده قاضيسى ايكن
وفات ايتدكده وجه ورثه‌لري اولوب قسمت طلب ايتدكلرى مومى اليه مصطفى افندي رسم قسمت
جو بندن اجبر آلسون ايدى مقروض متوفاى مزبورك حبسخانه‌سندن بالكلى يوز التى توجيه
ايدوب عرض و بيرلكده عرضحالى سبزيانه دن رشوت ايدى بعد الشرعى اخذ و القبض ايتمشدى
مومى اليه مصطفى افندي‌يه سؤال الله اوزره ب وجه محرر اوزره رسم قسمت جو بندن
الدقچى آلمسون و عدم صحة الحجه سى سبزيانه جو الدقچى درستدر بدن مومى اليه مصطفى افندي
نك ابو شهيددن زياده سبزيلى اليوم طلب مطلوبدر ديدكده عقب السؤال مومى اليه
مصطفى افندي جوابنده مقدار مزبور تاريخ كتابدن درت كون مقدم تمام ايچون رسنده و قبضنده
حكم بوقدر ديو مواجهه ده اقرار ايتمشدى ذكر دعواى سمعى ديكلر ديو دفعه‌سنه ايد وكلت
عقب الاستنطاق و عقيب الانكار مومى اليه مصطفى افندي دن دفع مزبوره بينه طلب
اولندقده عدول احرار رجال مسلمين‌دن اولوب بلده مزبوره اهاليسندن
اهاليسندن فقيه ... حسن فضله نامان الفاظ العدول شهاده ادى شرعيه حاضران اولوب
استشهاد اولندقده فى الحقيقه مشهود مقدار مزبور تاريخ كتابدن درت سنه مقدم بزم
حضورمزده مومى اليه مصطفى افندي به سنك رسنده و قبضنده حكم بوقدر ديو اقرار ايتمشدى ايدى بز
بو خصوصه شهودز شهادت دخى ايدرز ديو حضوريه اداء شهادت
شرعيه ايتدكلرنده بعد التعديل والتزكيه شهادتلرى مقبوله اولمغين موجبنجه مدعى مزبور معارضه
دن منع اولنمق باب ... بالطلب اولندى اصل سؤالدن اوردوا اخراجى ايچون بربر
زيد دعوى صدور بنده ... اسنابلده واقع جو فقيه ... مفهوم الاسمى
وحضور ... حضورده ... الكبرى اولدغى شرعى اوزره
ثابت اولان ... اولدابرام ... والدفعه تمام يا هود بر محل شرعى
شرعيه اولدرده ... طائفه ... والدة استفهموا و فقيه والدة
والدفعه ... تمام زيدى مواجهه سنده اوزرينه دعوى و تقرير كلام ايدوب بر
... واقع اولدقده ... طائفه سير ... طائفه سنه ...
اولوب ... طائفه ... اوزرينه ... چادر ... طائفه سير
... مباركه ده دخى واقع ... چادر
فرمان ... طائفه سير اولان مزبوره ... طلب
ايتديكمزده و بر سنه ... بسؤال الله الجواب اليوم ... مطلوبدر ديو

ذکر اولنده عقیب السؤال مزبوردن شفوها انکار و مقالات و فقها جوابنده بر چفتلکچی
طائفه‌سندن اولوب چفتلکی بیع ایده‌کلدیکمز دن ماعدا اوقاف اولان سنوی مقطوعی اوچ
اوره و اخراجی مجرمان اولنمقده چفتلکچی ... براته معاً صدورت دفتر موقوفات
موجبنجه بدن مسنون اولان اوچ جادر اخراج ایده کلمشلر در مزبوره چفتلکچی طائفه‌سنه بو قبل
اولدقده تمام و مبلغ مزبوری چفتلکچی سنه بره کلدیکمزی بالکلیه انکار ایتدیلر چفتلکچی طائفه‌سندن
مزبوران مقدماً متروکه سند معتبر و صورت دفتر ... طلب اولندقده اثبات الحق ا
السنه اثبات ایله اوچ دفعه مهل شرعی ویریلوب اول ... کون ... ایدوب بر وجه
محرر اوزره شهادت ... اثبات ایده‌میوب ... عاجز اولدیه چفتلکچی
طائفه‌سنده مزبوره‌دن یمین طلب ... ماعدا ... چفتلکچی
چفتلکچی طائفه‌سی سنوی اوچ جادر اخراج ایده‌منوب ... صورت دفتر موقوفات
محتویاتده ... چفتلکچی طائفه‌سی ... چفتلکچی طائفه‌سی بو ملک
منافعی اولان چفتلکلری زراع ایده بیع ایده کلدیکلری ... اقرار و اعتراف
... مزبوران ... البازی ... چفتلکچی طائفه‌سندن مبلغ
مزبوری ایجه محرر اوزره مطالبه‌لرینه بر وجه ... مزبوران ... البازی
وجه محرر اوزره مطالبه و معارضه‌دن منع ... کتب اولندی صورته
... آثار ... تحقیق ... ایرادی ...
تحقیق ... الکتاب الحمد لله ... اوزرینه دعوی ... کلام ایدوب
ایدوب تاریخ کتابدن اوچ سنه مقدم ... مزبور ... الحمد لله ...
اقرار و تسلیم اولدقده ... واخذ و قبض و مصارفنه صرف ... تاریخ
... اوچ ... مطلوبدر دیدکده عقیب السؤال مزبور الحمد
الحمد لله جوابنده مدعی مزبوره بر وجه محرر ... اولان مبلغ مزبور ... تکمیل
حاضر بالمجلس ... تاریخ کتابدن ایکی سنه مقدم ... قدر
مدعی مزبوره ... ادا و تسلیم اولدقده اخذ و استیفا ... مزبور
... اولمشدر ... مزبوره دفعه ... عقیب الاستنطاق والانکار
مزبور الحمد لله دن ... طلب اولندقده ... سکان ...
... تاریخ ... الشهادة مجلس شرعده حاضران اولوب اثر الاستشهاد
فی الحقیقة الشهود ... مزبوره‌دن ... مزبور الحمد لله ... تکمیل
اولان ... تاریخ کتابدن ایکی سنه مقدم ... مزبوره ... حضورلرنده
الشهود مدعی مزبوره ادا و تسلیم اولدقده اخذ و قبض ایتدی ... مزبور
الحمد لله ... مزبوره ... شهادت

دیمشی

دخی ایله رجوعه مدعی‌یه ادای شهادت شرعیه ایله کلدکده بعد التعدیل والتزکیه شهادتلری
مقبوله اولمغین موجبنجه مدعیه مزبوره‌یه وجه محرر اوزره ... حسب الطلب
کتب اولندی **رق انقیاد ادوب بعده حرّیتی ثابت اولدقده رجوع بالثمن علی البایع**
صورتیدر محروسه غلطه‌ده تابع قصبه قاسم پاشاده محله‌ده ساکن باعث هذا
الکتاب ... حبیب ... الحاج ... شرعی الشریف‌ده ... فاشلی الاکدر ...
روسی الاصل ... بعض مصطفی بن عبدالله نام ... محضرنده اوزرینه دعوی و تقریر
کلام ایدوب بوندن اقدم غائب عن المجلس ... نام کمسنه موصوف مزبوری مصطفی‌یه رق انقیاد
انقیادی اولدیغی حالده ملکی اولمق اوزره ... بیع ... شرعی امرانجه مزبور مصطفی‌نک
... ایله کمده مزبور مصطفی رقیتی اشترا ... سنه ... ماه ... مزبور
مصطفی‌نک ... اولوب موصوف مزبور مصطفی‌یی ... اتی غروشه
ایکی ... بیع ... شرعیه ایله اشترا اولنوب مبلغ مزبور ... غروشی ایله
... مزبوره ... اولدقده ... موصوف مزبوری ...
نام کمسنه‌یه ... بیع و تسلیم اولدقده ... اشترا و التسلیم ... اولنمق
اولدیغی حالده ... حر ... ایدوب ... مزبور
مصطفی‌نک ... مزبور ... مواجهه‌سنده دعوی و ... تفسیر
... اثبات ایدوب ... مصطفی‌نک ... حکم حاکم
الشرع ... مزبور ... ثمنی ... غروشی ... رجوع ایدوب
و مزبور ... مزبور مصطفی‌یه ... ب ... وجه محرر
تقریر ... مزبوره ... تسلیم ایدوب ... مزبور ... غروشی ... اولان ... مزبور
... الشمن ... السؤال
مزبور مصطفی ... وجه محرر ... حکم حاکم الشرع ... اولدیغی ... مزبور ... معلوم
اولدیغی اقرار ... مزبوره ... مزبوره ... غروشی ایله ... شرعیه ... و ...
مزبوره ... اولدقده ... اولوب مدعی مزبوری ... وجه محرر تقریرینی و
... شرعیه‌نک ... اوج ... الذینی ... مدعی‌علیه مزبور ... مد
مدعاسنی ... طلب اولندقده ... مزبوره ... محکمه‌سنده ...
... نام کمسنه‌لر ... الشهاده ... حاضران اولوب استشهاد
اولندقده فی الحقیقه غائب مزبور ... موصوف مزبور مصطفی‌یی ... وجه محرر اوزره
رق انقیادی اولوب ... ملکی اولمق اوزره مدعی مزبوره ... بیع ... مزبوره دخی

مرقوم مصطفی بک اشترا ایتدیکی مزبور مصطفی به تمام حصه سنی زیده مقاطعی مزبوره ده حق الشفعه
ایله بن حصه دم زمان مشتری مزبور رفقی تاریخنده مقدار کا اولوب مزبور احمد ده مبلغ مزبور
الی یوز غروشی ایله مصطفی بک شرعیه اخذ و قبض ایدوب و ذکر اولنان مصطفی بک شرعیه بعده به
سبی اولمغن اوج بیک الی ایدی مزبور مقبوضه بوربعه الرزه ده سنه بعد لر زیده هار تسلیم
دفع ایده رزجوا به بریا اداء شهادت شرعیه ایله کلدیره اهل التعبیر والتزکیه شهاده ثرا
مقبوله اولمغین موجبنجه مبلغ مزبور الی یوز غروشی ایله مصطفی شرعیه مذکور بعده به سبی
اولان اوج بیک الی یوز غروشی بعده اداء و تسلیم ایدوب مرقوم مصطفی به تنبیه اولنمغین
ماوقع بالطلب کتب اولندی **دعوی اولنان مبلغلر اغوات طرفندن رد تسلیم قبض**
ایدوب تسلیم ایدنه جواب دفع صدور بند رسمی ایسنا مبلغ ایا حصوله کبیر جمله سنده
کتابی عثمان بن عبدالله نام کسنه محمد نیفه ده محکمه ده ایا لیسنه اولوب بو قدم
اقدم وفات ایدن ایوب اغا بن علی نام کسنه ایله ابتداء عنده هلت بیندا اکلا ب احمد بن
محمد نام کسنه محضرنده اوزرینه دعوی و تقریر کلام ایدوب تاریخ کتابدن ایر سنه مقدم مزبور احمده
کندی مالدن اوچیوز قطعه ایدی غروشی اقراض ایدکی اولدقده بعده قرضی و اخذ
و قبض ایتمکله حالا سؤال الله ایچون مبلغ مزبورک الیکوینورسن بعده ایله کده جواب
السؤال مزبور احمد جواب ایدوب متوفای مزبور ایوب اغا حیاتنده تاریخ مزبوردن مزبور
عثمان اغادن ایچون قرضی اوچیوز غروشی استقراض ایدوب مزبور عثمان اغادن و اوب
ایوب اغا سندن اوچیوز غروشی استقراض ایدوب مزبور عثمان اغا مزبور ایوب اغایه
ویروب اوچیوز غروشی یا کرد فع و تسلیم ایتدی متوفای مزبور ایوب اغا طرفندن
رسن ابعد القبض مبلغ مشتمر مزبوری مرقوم ایوب اغایه تسلیم اولدقی قبض و تسلیم
ایتمشدر بنه اولان فتوای شریفه موجبنجه تنبیه مزبور مبلغ مزبوری بند ن ا
الفه قادر اولان جواب دفع شیخ الاسلام و مفتی الانام حلال المشکلات الدینیه فرید الدهر
وحید العصر سماحتلو علی افندی حضرتلرینک افتاسی شریفه مضافی دفع مذکور بنه جو
موافقه مرقوم فتوای شریفه ابراز ایدوب مضمونی شنده زید عمروی قرض ایچون کمراه
قرضی شوقدر اقجه طلب ایدوب اردن ایدوب عمرو دخی بکره زید سندن قرضی شوقدر
اقجه استقراض ایدوب بکر عمرو زیده ویروب المقدار اقچه ویروب عمرو دخی زیده تسلیم
عما لکم مبلغ مزبوری زید بکردن طلب ایتمسی اوکی الیه و بر الوم بکر اولور المفقادر اولور
الجواب الالزم بیورلدقده محضر مزبور استنطاق اولندقده مزبور احمد اغا انکار مبلغ
مبلغ مزبوری مرقوم ایوب اغا طرفندن رسن اخذ و قبض ایدوب متوفای مزبور
ایوب اغایه دفع و تسلیم ایتدیکی انکار ایتمکین مزبور احمد اغا دفع مذکوری

بینه

منفیه بینه طلب اولندقده یدنده اولان اعتبار رجال اولنمشدر حجه مزبوره ده فلان محمد ابلیسیدر
فلان بن فلان وفلان بن فلان نام مسلمانلرک شهادتلریله فی شرعیه حاضران اولوب اثر الاستشهاد
الشرعی فی الواقع متوفای مزبور ایوب اغا بن احمد بن فلان حیاتنده تاریخ حجه دن مقدم بر سنه
مقدم مبلغ مزبوری مرقوم عثمان اغادن تمام الجون طلب ایتدکده مزبور احمد اغا بار ارسال ایله
ایدوب مزبور عثمان احمد اغا دخی مرقوم عثمان اغا به وار ایدوب ایوب اغا سنه
وقتی اوچیوز غروشی استرد ایلدکده مرقوم عثمان اغا دخی بنم حضورده مبلغ مزبور اوچیوز
غروشی مزبور ایوب اغا به ویرمکله مزبور احمد دفع وتسلیم مزبور احمد اغا دخی زیر
قبض ایدوب ایوب اغا به تسلیم ایل دخی تسلیم اتمشدر دیو خصوصه بو وجه اوزره
شاهدلر شهادت دخی ایده رک بو وجهله ادای شهادت شرعیه ایتدکلرنده
بعد التعدیل والتزکیه شهادتلری مقبوله الشرعیه اولمغین مدعی مزبور عثمان اغا مبلغ
مزبوری مرقوم احمد اغادن مطالبه دن منع اولنوب ما وقع بالطلب کتب اولنمشدر
مدعی علیه مورث ابیه حیاتنده صلح اولوب ذمتم بری اولمشدر دیو دفع ودفعنی اثبات ایده مدیوب
عدم علیه ... صدور ایتدر والا ... طوبسه ... بیه ابا ایلسنه اولوب
بوندن اقدم مدینه منوره ده مجاور ایکن وفات ایدن حاج احمد اغا بن ابراهیم نام
کمسنه نک صلبیه قزی اولوب ... استانبولده فلان محله سنده ساکنه ایکن
فوت اولان عایشه نام خاتونک لابوین اخی وحصر ارثی اولان ... بنداک
علی بن ابراهیم نام کمسنه مجلس شرع شریف انورده متوفای مزبوره نک حیاتنده حال صغرنده
وصیسی اولان مصطفی بن احمد محضرنده اوزرینه دعوی وتقریر کلام ایدوب مرقوم الحاج احمد
اغا مدینه منوره ده وفات ایدکده قزی مزبوره عایشه صغیره اولمغله ... ایچون
مرقوم مصطفی قبل الشرعی منصوب وصیسی اولمغله متوفای مزبور الحاج احمد اغانک ترکه سندن
مزبوره عایشه یه اصابت ایدوب مکه مکرمه ده بیع ایتدیکی ... بر رقعه التی شریفی
التون وبر رقعه دخی اون ایکی شریفی التون ومرقومه عایشه نک ... سنه دخی یدی
غروش ... التون که ... ایلدیکی ... غروش ... اخذ وقبض ایدوب
مزبوره عایشه ... کتورمدیکندن مزبوره عایشه بالغه وعاقله اولدقده
واصل اولمغله حجه مزبوره ده نایب الشرع الشریف اولان احمد افندی ... حضورنده
مزبور مصطفی ایله محاسبه کوروب مزبور مصطفی ... الان مبلغ مزبوردن مزبوره
عایشه نک نفقه اکسوه واجرت ... لوازم ... صرف ایدیکی
... غروش ... بعده ... غروش ... صرف ایله
... مزبوره عایشه ... مزبوره عایشه
مبلغ مزبوری ... بحکم الشرع الاحق اولوب ... شرعیه دخی ...

اولنمقله تفحص اولندقده مزبوره عائشه مبلغ مزبوری مرقوم مصطفی‌دن قبض و اخذ وفات ایدوب مبلغ
مزبوره‌یی بالکلیه اثبات ایتمکله حالا مزبور مصطفی‌یه تسلیم لازم گلوب مبلغ مزبوری بالکلیه
بالکلیه اداسنه تنبیه اولنمسی مطلوبدر دیو منهیانه من کل الوجوه تعزیر منشور و عرض ایلدکده و تاریخ مرقومده
مزبوره مجدوب مزبوره‌ده نائب الشرع اولان احمد افندی ابن حجت خطاب و تفهیم
حاوی حجت ابراز ایدوب مزبور مصطفی مواجهه‌سنده فسخ و تعریف و استنطاق اولنه
اولنمشده مزبور مصطفی دخی مضمون حجت مذکوره‌یی اقرار ایلکن مزبوره عائشه مجدوبه
مزبوره‌ده ایکن وجه محرر اوزره حکم شرعی لاحق اولان مبلغ مزبور در رشتوز اوتوز جرم
غروش ایچون بتم ذمتی نحو اولور دیو غروش قیمتلی سکان وقفه جریده رضا ستمبلخ اولوب ذکر
اولنان سکان وقفه جریده‌یی بیدنه تراخذ و قبض مبلغ مزبوره در رشتوز غروشدن ذمتم
بری اولمشدر دیو مدعی مزبوری دفع مشار ایله حجت عقب الاستنطاق و الاثبات مزبور
مصطفی در دفع مزبوره بنبیه طلب اولندقده اثبات بینه‌دن اظهار عجز ایدوب
و استحلاف اتمکله بر قاج دفعه مبادی تعزیر ایله امهال اولندقده تفحص اثبات بینه‌یه قادر
اولمیوب اظهار عجز تحقیق و استحقاق ایتمکله مدعی مزبوره علیها مزبوره عائشه مزبور
مبلغ مزبور ایچون مزبوره مصطفی‌یه ادا وقفه ستمبلخ در غروش قیمتلی سکان وقفه جریده
صلح اولوب بدل صلحی تسلیمه ایدوب و مبلغ مزبوره در مزبوره مصطفی ذمتی بری
اولدیغی بیلدیکنه بحجت التحقیق اولنمشدر اولدر علی وفق المسئول تحریر اولنان یادی الحقی الا
الاحق ایتمکله مزبوره مبلغ مزبوره در رشتوز اوتوز غروشی مدعی مزبوره علیها ادا و تسلیمه
مرقوم مصطفی‌یه تنبیه او قطع ما وقع بالطلب کتب اولندی **دعوای هبه و عدم علم بحجت و**
انکار لبس رضا خصوص انشا البناک تحقیق کشوف تحریر و استماع و فصل طلب اولنمغین
بو فقیر خاصه مقام زرنده‌ن اوستاد علی خلیفه ابن فلان و احمد خلیفه ابن فلان نام کسنه‌لر
محکمه شریفه‌ده بنواره کاج فلان محله‌سنده و منازع فیه اولان موضعده وار و ب ذیر و تنبیه‌ده تحریر
اثبات ایسایی احضار ایدوب صدقه شرعی تحریر ایدکده مزبوره ساکنلرندن
بامحت بنت الکتاب احمد چلبی ابن الرحوم محمد چلبی مجلس مخصوص مرقومده الابوین فرز
فرزندانندن اولوب ذاتا باجمع صغیرسنه و وضع ایدیه اولان ذکری الشرع الانور تحقیق زوجاتی
موقف شرعی ایدوب عارفان زوجی داود چلبی ابن فلان و فلان ابن فلان تعریف‌لریه معرفه اولان
کریمه نام خاتونی حضر ایدوب دعوی و تقریر کلام ایدوب بابامز مرحوم مزبور ایسه حلیم
نکاح والده سی اولوب بوند اقدم وفات ایدن خدیجه بنت نام خاتون
صحیح‌نده وجوازا مزبوره سکن قلان سنه‌لری مجله او سکنده بیدنده ملکی اولوب
محله مزبوره‌ده واقع بر طرفدن بابامز متوفای مزبورک ترکه‌سندن اولان باغچه
یا و بر طرفدن عبیده جاریثی ابن فلان ملکی و بر طرفده طریق عام ایله محدود و ذوات
اشتی باغچه باغ قارنلقندن الشولدغ بالصحه وقف و تملیک و تسلیم بندکی حجت بیمه‌ده اثبات
ایتمات و قبضه و تملک و تسلیم ایدوب حضور داود شاهد نقده تاریخ مذکورده نا
نائب الشرع اولان احمد افندی ابن فلان حجت دخی بحضور نایبه بیلاب ذکر اولنان باغچه بنم

ملکم

علیهم مهو بهو اولمشیکن حالا مزبوره کریمه ذکر اولنان باغچه‌نک ثلثانه بغیر حق واضع ید ایدر سلطان‌عالم
اوج ب تفصیره بنه و باکه تسلیم تنبیه اولنمق مطلوبمدر دیدکده معا ان مزبوران حدود مذکوره
ایله محدود اولان باغچه یارم حصه ایدکلرنده طولا و عرضا ب تربیع بیوز قرق ذراع
اولدیغی معنص اولدقده مزبوره کریمه خاتونه سلطان‌عالم اولندقده اولدیغی جوابنده
ذکر اولنان باغچه بنتوفات مزبوره حدیکه دن صدری اوفی و حصر اولدیغی اولان نابا مز
مرحوم احمد چلبی یه اصابت اتمکله ایدوب بابام مزبور محمد چلبی رفیق فوت اولمغله ذکر اولنان
باغچه بابام و قرندشم احمد چلبی یه اصابت اتمکله ثلثی تم ملک مهور و تم اولمغله واضع الید ایدم دیو جواب
ویرمکله مزبورات وجه محرر اوزره ملک مهور اولدیغنی الکار اتمکلرین ایدی مزبوره دن مدعا سنی
بینه بینه طلب اولندقده اثبات بینه دن اظهار عجز ایدوب رضا اتمکلرین مزبوره
کریمه خاتونن متوفای مزبوره حدیکه خاتونن محتنده تاریخ مزبوره حدود مذکوره ایله محدود
اولان الشیدار باغچه‌ی فارغا عن الشواغل مدیر مزبور احمد چلبی یه بیع و تملیک و تسلیم اولدیغی
اثبات و تملک و تسلم ایدیکین بیدینه بیمین تحلیف اولندقده اولدیغی مقیده تحقیق اتمکله یمینه
موجبنجه بعد الحکم الشرعی ذکر اولنان باغچه‌نک ثلثاندن قصر ید ایدوب مدعی مزبور احمد چلبی
ننتیمه مزبوره کریمه خاتونه تنبیه اولندقدن صکره وقع بالطلب اولندی حدود بینه سندن
قدیم بینه سی اوبا اولدیغی صورتنه ذکر اولنمز خصوص ابا ال بنک محکمه ده کشف
و تحریری و استماع اکمون بیور دیلر شرعی وار اولوب خاصه معمار لردن ایله
استاد علی خلیفه ابن عبد الله و مناره حبی فخرا یه محکمه اسنه بیور لدی فقار محکمه سنده مرحوم
سلیمان بک نام صاحب الخیرات وقفی اولوب متولی اغا ابن محمد ایکی اجارتین معلوم مستحق
ایله تقرر قلنده اولان باغچه ده وار بیوب بار ناحیه سوق احوال اطلاع اولان سلمان
حضور نده منعقد مجلس شرع شریف اولندقده وقف مزبوره دن اولوب ذکر اولنان باغچه
متصل منزله کذلک اجارتین ایله متصرف اولان بابعث شه اکن ب محمد اغا ابن مصطفی
مجلس معقود مذکوره ده واقف مزبوره اولادندن اولوب وقفنه مشروطیت اوزره
متولیا اولان محمد بک طرفندن امور اوقف مزبوری اقامته اولوب قائممقامی و وکیلی
اولدیغی شاهد شرعیه اوزره ثابت اولان محمد چلبی ابن ابراهیم مخزن مرقوم خلیل اغا
محضرنده اوزرنه دعوی و تقریر کلام ایدوب حالا وقف مزبوردن بر کرچه محرر متصرف اولدیغم
منزلک کاریزی مرقوم خلیل اغانک وقف مزبوره دن متصرف اولدیغی باغچه دن اولان
حشنه کیر قبوه یه قدیمدن اکنه اقه کلمسکی بوتقبیه مرقوم خلیل اغا منزلمک اشبو دیوان
دیوارندن ذکر اولنان قبوه یه کلمکه معمار مزبوره ایلدیکی اوزره مالذکر کاریزلک اون
اوچ ذراع طاشی قیجی حصحیح هدم و منزلمک کاریزی سد ایدوب ذکر اولنان قبوه‌یه ذراب
ایله طالبیروب منزل مزبورنک کاریزی اقنعه مانع اولندر حالا مزبور خلیل اغا سلطان‌عالم
اوج ب احقاق حق الشرعی مطلوبمدر دیدکده عقیب السؤال مزبور خلیل اغا سلطان‌عالم

جوابنده منزل مزبورک کاربنی مار الذکر عقبه‌یه قدیمدن بحق اولمغله بعد الاستماع مدعی مزبور

مزبوردن مدعاسنی بینه بینه طلب اولندقده عجزی تعبیر ایله دیسندن فلان بن فلان و فلان

ابن فلان نام کسنه‌لر اداء الشهاده مجلس شرعه حاضران اولوب استشهاد اولندقلر

نده فی الحقیقه مدعی مزبور بحق ایله مالک و متصرف اولدیغی اشبو منزل مزبورک

کاربنی مرقوم خلیل آغانک متصرف اولدیغی باغچه اولان اشبو کیره عقبه‌یه قدیمدن بحق اولمغله

مزبور حضورنده بوجه اوزره شهادت ایدرز [illegible] اداء شهادت

شرعیه ایتدکلرنده بعد التعدیل والتزکیه شهادتلری مقبوله اولمغین موجبیله منزل مزبورک

کاربنی ذکر اولنان باغچه‌یه اقمغه مانع اولمامق اوزره مرقوم خلیل آغایه تنبیه اولندقده نظرا

ذکر اولنان کاربنی مار الذکر عقبه‌یه [illegible] اولان اوچ زراع [illegible]

کاکان [illegible] و تراب ایله [illegible] مار الذکر عقبه‌یه تنزیع اشبو [illegible] اولمغین

ما وقع بالطلب کتب اولندی دعوی اولوفه مبلغک نصفنی قبض زیاده ردیله دفعیه

ایدوب اثبات اولندیغی صورتی [illegible] استانبولده محکمه‌ده [illegible]

فلان مجلس شرع شریفده محضر [illegible] علی افندی ابن فلان نام کسنه [illegible]

اوزرینه دعوی و تقریر کلام ایدوب تاریخ کتابدن التی آی مقدم حالده بو بوز کیرمی

قطعه [illegible] فروشی مزبور علی افندی‌یه اقراض و تسلیم ایلدکده بعده اقراض و اخذ

و قبض ایدوب مبلغ مزبوری تاریخ مزبوره دک [illegible] ایدوب [illegible]

مستوفی‌یی مزبور علی افندی مبلغ مزبور یوز کیرمی غروشی جهتنده مزبوره دن [illegible]

باکه [illegible] اولدیغی علی رؤس الاشهاد اقرار ایدوب مضمون و مرسوم بدیه تمسک

ویرلمشدی مزبور علی افندی‌یه [illegible] او کتاب قبضه ایچون صحیح اولمغله مبلغ مزبور

مزبور یوز کیرمی غروشی یکرا ادا و تسلیمنه تنبیه اولنمق مطلوبمدر دیدکده عقیب السؤال

مزبور علی افندی جوابنده مدعی مزبور احمد آغا تاریخ مزبورده مالندن یا که یوز غروشی

اقراض و تسلیم ایتدیکی بنده اقتراض و اخذ و قبض ایدوب مزبور احمد آغا یکرمی غروشی

زیاده ویرمدکجه یوز غروشی قرضی ویرمم دیمکله بنده اول محکمه‌ده منفصلا اولمغله مزبور

احمد آغایه جهت قرضه [illegible] یوز یکرمی غروشی دیم و دعوای اقرار تمسک بیمه و مبلغ

مزبوردن یکرمی غروشی زیاده در حق [illegible] مزبوری [illegible] رفع ایله

عقب الاستنطاق والانکار مزبور علی افندیدن دفع مزبوره موافق بینه طلب

اولندقده عدول احرار رجالدن فلان ثقه [illegible] فلان بن فلان

و فلان بن فلان نام کسنه‌لر اداء الشهاده مجلس شرعه حاضران اولوب استشهاد اولندقلرنده

الشرعی فی الحقیقه اشبو مدعی مزبور احمد آغا مبلغ مزبور یوز غروشی مزبور علی افندی‌یه

اقراض ایتدکده باکه یکرمی غروشی ربح و ویرسن اول یوز غروشی ویرهیم و الا

ویرمم دیمکله مزبور علی افندی دخی منفصلا اولوب مدعی مزبوردن یوز غروشی اقتراض

و قبض

بر شخص ایتدکلرنده مکرر بوز غروشی تمام ادا ایدر جواب تنبیه حضور شهوده اقرار ایتدی انکار ایدر شهادت
ابلدی زیاده یکرمی غروش شکل زیاده الزیاده بر شاهد لر شهادت دخی ایده بر جواب
بری ادا شهادت شرعیه ایتدکلرنده بعد التعدیل والتزکیه شهادتلری مقبوله اولمغین
موجبنجه مدعی مزبور احمد اغا زیاده یکرمی غروشی مطالبه سندن منع اولندقدنصکره مزبور علی
افندینک اعترافی موجبنجه بیع مزبور بوز غروشی مدعی مزبوره ادا و تسلیم مزبور علی افندی یه
بتنبیه جری ما هو الواقع بالطلب کتب اولندی **اثبات نکاح و وراثت حجتی مضمون اثباته صورتدر**
محروسه اسلامبولده فلان محله ده مجلس شرع شریف انورده فی الاصل حالا الوصی المنصوب من قبل الشرع اولان
باعث هذا الکتاب عثمان بک بن عبد الله نام کمسنه محضرنده مدعی مزبوره بوت ... ارندر
اکرچه بوندن اقدم فوت اولان عائشه بنت حمزه اغا نام خاتونک حال حیاتنده و
صحت بدنیه ... ترکه سنه واضع الید اولان احمد افندی ابن ... محضرنده اوزرینه دعوی و تقریر
کلام ایدوب متوفات مزبوره عائشه خاتون حال حیاتنده و ... اقرب اولان الاولاد
علی نام کمسنه اون بیک اقچه مهر معجل ایله کلام متفقدن ... اولان شهود حضورنده
نکاح و تزویج ایدوب بنده تزوج و قبول ایتدکدن صکره مزبوره عائشه ... ایام
و شهور ... سنه ... عقد ... و ... ایله و ... رشد ... اولوب
بلوغی دخی معترفه الدقدنصکره ... مزبور اون بیک اقچه دخی ... ایدوب اون
بیک اقچه مهر معجل ... اولان کلام متفقدن ... اولان
شهود حضورنده نکاح صحیح ... نکاح و تزویج ایدوب بنده تزوج و قبول
ایتدکدنصکره ... معاشرت زوجیت ایدوب ... ایکی اوغلان
... متوفات مزبوره ... وارث اولوب ... ایله ... بنت ... نام
خاتونه ولادم ... ابن ... نام ... اوغلی ... سنه ... ذی الحجه ...
... مدینه اسلامبولده نائب الشرع اولان احمد افندی ... حضورنده ... متوفات
مزبوره ... و ... اولان مزبوره ... مواجهه سنده ذکر اولنان
... کمسنه لر شهادت ... اثبات
ایلدکده نائب موما الیه دخی شهادتلرین قبول و موجبنجه ... حجت شرعیه و
... وصی مزبور ترکه متوفات مزبوره نک ... اولوب ...
اولان ... حصه شرعیه ... و ... حقی
و نائب موما الیه ... حاوی و تاریخ مزبور ایله ... حجت شرعیه ابراز ا
ایدوب حجت مزبوره وصی مزبور مواجهه سنده فتح و قرائت و ... اولندقده
وصی مزبور ترکه متوفات مزبوره ... اولاد ... حصه سنه

صلح و ابرا امضا ایدر

ما فیه من الصلح والابراء وقع عندی ... العوا ... نمقه الفقیر

ما فیه من المصالحة ... صح عندی ... نمقه الفقیر

صلح و ابرا امضا ایدر

ما فیه من الصلح والابرا نمقه الفقیر

و ما فیه من الصلح صدر ... الفقیر

... امضا ایدر

ما فیه من الوصی ... والسدر ... الفقیر

ما هو المذکور فیه من ... الوصی والسدر ... الشرع ... الفقیر

ما فیه الوصی والسدر ... الفقیر

صدر ... نمقه الفقیر

نصب وصی امضا ایدر

صدر ... النصب ... الفقیر

ما فیه من امر الوصایه صح عندی ... نمقه الفقیر

اجاره امضا ایدر

ما فیه من الاجاره ... الفقیر

ما فیه من الاجاره ... الفقیر

قصر فی الامضاء

الامر هکذا ... وانا ... حرره الفقیر ... الصدر

وضع ید منع افرازلری مضمون حجت مرقومه یه الصاقا رابطه حجت مذکوره بوندن مقدم محکمه حجت مزبوره

یه بینته طلب اولندقده وثیقه حجت مرقومه ده مسطور اولان شهود بعیدن فلان بن فلان و

فلان بن فلان لاجل الشهاده مجلس شرعه حاضران اولوب اثر الاستشهاد الشرعی فی الحقیقه

مدعی مزبور عثمان بک نیک فلان سنه سی ذی الحجه [illegible] عسکرینجی گونی مدینه مزبوره ده

نائب الشرع اولان مولانا [illegible] افندی [illegible] حضورنده متوفات مزبوره عائشه حال

صحتنده و [illegible] مزبوره شهر [illegible] بلوغنی معترفه و مرتبه رشده واصله اولدقده و فضولی بعد

بعد الاقرار [illegible] عقد صحیح شرعی ایله [illegible] مزبور [illegible] اوزنیه

[illegible] مزبور عثمان بکه حضور [illegible] مزبور عثمان [illegible] انکاح و تزویج [illegible] الذی تزویج و [illegible]

[illegible] مزبوران فلان بن فلان و فلان بن فلان شهادتلرینه [illegible] مواجهه سنده

[illegible] نائب مولانا ایله [illegible] مزبوره [illegible]

مذکورک [illegible] شهود حجت [illegible]

[illegible] حجت مزبوره [illegible] بعد الیمین شهادت [illegible]

[illegible] شهادت [illegible] بعد التعدیل والتزکیه شهادتلری

مقبوله [illegible] مزبورک [illegible] بعد الحکم الشرعی [illegible] مزبورک

[illegible] منعنی اولان [illegible] مزبورک [illegible] حقنده [illegible]

مرقوم عثمان [illegible] مزبوره [illegible] اولندی باب الصلح ورثه

نک مدیون [illegible] ایله صلح اولدیغی [illegible] اسناد اولنده [illegible] نکن [illegible]

اقدم وفات ایدن [illegible] احمد افندی [illegible] وراثتی زوجه سی [illegible] عائشه

بنت [illegible] و صلبی کبیر اوغلی [illegible] چلبی [illegible] چلبی و کبیره قزی خدیجه [illegible] اولدیغی

[illegible] اولدقده [illegible] چلبی [illegible] چلبی کندی [illegible]

[illegible] مزبوره [illegible] مخصوص [illegible] اولدیغی [illegible]

معروفت [illegible] فلان بن فلان و فلان بن فلان شهادتلریله [illegible]

[illegible] عائشه خاتون [illegible] مخصوص [illegible] اولدیغی [illegible]

[illegible] مزبوران فلان [illegible] ثابت اولان [illegible]

[illegible] شرعیه [illegible] اولان [illegible]

[illegible] الاجر [illegible]

[illegible] مخصوص [illegible] اولان [illegible]

[illegible] افندی [illegible]

[illegible] اولان فلان [illegible] شهر ربیع الآخر

[illegible] مشارالیه [illegible]

[illegible] مزبور [illegible] افندی [illegible] مشار

مشارالیه

شارکیه حضرتلرینه زینبدن اوتوز التی بیک اقچه بدل غروش صلح اولوب بدل الصلحی اخذ و قبض
المشوره مبلغ مزبوری مومی الیهادن طلب و دعوای ایده یکنه دیه شهرزوره شارالیهانک کیتره و قورقسنده
تعصبه مصلحین توسط ایدوب وکیل مومی الیه بنم ایدرت بیک اقچه یه غروشه صلح او
اولدقده بن دخی مبلغ مزبوری قبض ایتدم و بدل صلح اولان مبلغ مذکور درت بیک غروشی
وکیل مومی الیه یدندن تماما اخذ و قبض ایتدیکمدن صکره باقی اولان ایکی بیک غروشه
متعلقه عادت دعوادن موکلمه ابرا عام ایدیم دیو حضرتلری دفترلری ابراء عام رافع المخاصم
ایله ابرا و اسقاط ایلدی دیدکلرنده وعقیب التصدیق الشرعی ما وقع بالطلب کتب اولندی
تحریر ظریفه اولان صلح و ابراء صورتیدر که بر وجه ذکر اقراره شد محمیه استانبولده فخر المخدرات
محروم اولوب ... روم ایلی قضیسکری اولدقده تفسیره مودع عالم فاضل ابن مرحوم و مغفور
فلان افندی ابن المرحوم فلان افندینک زوجه الشکوه سی اولدقلری ادعا ایدوب ذات معروفت
شرعیه ایله عارفان فلان افندی ابن فلان و فلانه بن فلان تعریفیله شرعیه اولان عادت
عیده مجلس شرع انورده مرحوم مومی الیهانک کریمه محترمه لری اولوب ترکه سنه واضعه الید
اولان عمدة المخدرات قدوة المؤمنات بلقیسه ... الکتاب فاطمه خاتون محضرنده حضور
ایله تقریر و کلیکلری اوله باقی ذاتی معرفت شرعیه ایله عارفان فلانه بن فلانه و فلان ابن فلان شهود
شرعیه ... ثابت اولان محکمه ... اولوب ... روم ایلی قضیسکری اعلم
العلماء المتبحرین افضل الفضلاء المتورعین ینبوع الفضائل والاعالی علم الهدی والهدایت
الفضل و التقی ... افندی ابن المرحوم فلان افندی ... انوارنام
و بقدر کلام ایدوب مرحوم مومی الیه فلان افندی حیاتنده ... جاریه سی ...
اولدیغی حالده ... اعتاق ... ایکی بیک غروشی مهر مؤجل ایله تزوج
و ... مرحوم مومی الیهانک ترکه سنه مهر مؤجل اولان مبلغ مزبور
ایکی بیک غروش ایله باقی ترکه سنده ثمن حصه شرعیه می طلب و دعوای ایده یکمده بینمزده نزاع و
... مصلحین توسط ایدوب ... حضرتلری مرحوم مزبورک ترکه سندن
مهر مؤجل اولان مبلغ مزبور ایکی بیک غروشی ... اداو تسلیم ایتدکی اخذ و قبض ایدیکدن
صکره باقی ... ترکه سندن اولوب ... مزبوره ده واقع ... الابدانیه ... الی
... معلوم الحدود ... ترکه
ترکه سندن ... شرعیه ... صلح حاوی
موانع ... الشرعی ... ترکه ... غروشی
... غروش ...
... صلح اولوب بدل صلح مزبور ... غروش
غروشی ... ۱۵ اخذ و قبض ایتدیکمدن صکره مرحوم
مومی الیهانک نقود و ... سائر حقوق معلومه ... کلهم

قلیل وکثیر و جلیل و حقیر ترکه‌سنه متعلق عامه دعاوادن متوفیٰ مومیٰ الیها فاطمه خاتونک ورثه‌سی
مشار الیهما حضرتلرینک ذمتلرینی ابرای عام صحیح الشرع ایله ابرا و اسقاط ایلدم دیو مزبوره محمود
مشار الیهمانک ترکه‌سنه متعلق دعوی و نزاع و حق علاقه‌م یوقدر دیدکده عقب التصدیق
الشفاهی ما هو الواقع بالطلب کتب ما هو الواقع بالطلب فی الیوم العاشر لسنه ... تحریرا
طرابلسده صلح محمد بک [illegible] شهریه فی اثبات ... تحریر اولنمشدر تابع مقتضاسی بابنده
کاتب زاده حاجی محمد بن شیخ افندینک اولوب بو دفعه طرابلس شامده شهریه قوت
ایدن حاجی محمد بن محمدک وراثتی زوجه منکوحه‌سی صالحه نام خاتون و الابوین قرنداشی
اوغللری علی باشا ابن فلان ... نام کمسنه‌لره منحصر اولوب بونده
مزبور سلیمانک ذمه فوت اولوب وراثتی زوجه منکوحه‌سی عینبی نام خاتون و صلبی کبیر
اوغلی مصطفی و صلبیه کبیره قزی عائشه‌یه منحصره اولدیغی شرعا ثابت اولدقدن صکره مزبور
مصطفی چلبی طرفندن خصوص آتی الذکرده وکیل اولدیغی محمد بن فیض و ... نام کمسنه‌لر شهادتلری
شهادتلریله شرعا ثابت اولان محمد بن عبد الله نام کمسنه مجلس شرع شریفده بالصدفه هنداکینه
مزبور علی باشا محضرنده بالوکاله اوزرینه دعوی و تقریر کلام ایدوب مزبور حاجی محمد
طرابلس شامده فوت اولدقده جمیع ترکه‌سنی مزبور علی باشا ضبط ایدوب اکندن صکره بو کره
مزبور مصطفی چلبینک بابای مرقوم شعبانک حصه شرعیه‌سنی قبل الاخذ فوت اولمغله حالا
مزبور علی باشایه ... اکتساب متوفیٰ مزبور حاجی محمدک ترکه‌سندن بطریق
المناسخة الشرعیه ... سهامدن موکلم مزبور مصطفی چلبینک حصه‌سی اولان
اون ایکی سهامی بالکتب ... مطلوبمدر دیدکده بعد السؤال مزبور علی باشا
جوابنده مورثم متوفیٰ مزبور حاجی محمدک ترکه‌سنی اخذ و قبض ایلدکدن صکره مزبور
متوفیٰ مزبور شعبانک ثلث ... حیاتنده صحت و نفاذ تصرفاتنده متوفیٰ مزبور
مزبور حاجی محمدک ترکه‌سندن اشبو سهامدن حصه‌سی اولان اوچ سهامی مقابله‌سنده
شرائط صحتی جامع حاوی موانعدن عاری بطریق التخارج الشرعی تخارج ایدوب حصه
سندن ازید اولان ثلث ... موجوددر ثلث ... بر راس قیراط
و بر ... و بر ... مصالحه اولوب بدل صلح اولان مبلغ
مزبور اون ثلث ... مزبوری و ... قبض ایلدکدن
صکره متوفیٰ مزبورک قلیل وکثیر و جلیل و حقیر ترکه‌سنه متعلق عامه دعاوادن ذمتمی ابرا
و اسقاط ایدوب تاریخ مزبورده حجت مزبوره تابع اولان محمد افندی ابن احمد افندی
حجت ... تحریر ایلدی ... مزبوری ... مضمونی من کل الوجوه تقریر ... و حضر
تاریخ مزبورده حجت مزبوری تابع مرقوم محمد افندی ابن احمدک امضا ... و
ختمی ایله ... حجت شرعیه ابراز ایدوب ... مزبور مواجهه‌سنده قرائت و استنطاق
اولندقده ... مزبور ... حجت مزبوره‌یه ... طلب اولندقده ... حجت
مزبوره

مزبوره ده اسمی مسطور اولوب قضیه مزبوره سکانشندن فلان ابن فلان و فلان ابن فلان
بو کیفیته الاصل الشهاده مجلس شرعه حاضران اولوب استشهاد اولنسه قد ذکره فی الحقیقه متوفای
مزبور شعبان ابن رمضان فلان سنه سنه ده مجنت علیه تعرفاسنده متوفای مزبور الحاج محمد
ترکه سندن اشتر سهامدن حصه سی الان اوج سهام ثمانیه سنده ثبت الله بحث صلح حاوی
موانع مفسده دن عاری علی طریق التخارج الشرعی بیتون ترکه سندن ازید اون بیک آقچه
ایله صلح مجلسده موجود ... بیک آقچه بیعلی عزکت دیه تعی جوقه سرحدی و ترکاش
اوزرلرینه تیرم [illegible] علی پاشه ایله صلح اولوب صلح اولان مبلغ مزبور اون
بیک ایله مال الوراثت سرحدی و ملتزم مزبور علی پاشه دن اخذ و قبض ایتدکلرندن صکره
متوفای مزبور الحاج محمدک ترکه سندن دعاوی دن مزبور علی پاشه نک ذمتنی
ابرا و اسقاط ایدوب تاریخ مزبورده قضیه مزبوره نائبی اولان مرحوم محمد افندی
ابن الحاج ... مخصوص ایتدیکی ... مضمون مجلس مذکورده بو وجه اوزره شا
شاهدلر شهادت ... ایدرز ... ادا شهادت شرعیه ایتدکلرنده شا
شاهدان مزبوران ... الان اولان ... لرندن ... او
اولنسه ... المغنی ... بو وجه شرعی اوزره ...
... صلح ... اولدی
صلح الدعاوی یا صور ... ولادت ... اولنه ...
نابع فلان تام ... نام کمسنه ... شرعیه تاریخ ... سنه
سنه ... اولان عمده الامراء الکرام ... ابن
ابن فلان ... ایدوب فلان ابن فلان و فلان ابن فلان شهادتلر
... اولان یوسف بک ابن فلان ... اقرار و تقریر کلام ایدوب ... اقدم
... مذکور ... و جرمه ... حق ایکی یوز
... اسنهاد ... اقدم مبلغ مزبوری ... آلتمش ... کیسی
مرحوم یوسف بکدن طلب و دعوی ایتدکده اولدخی انکار ایتمکله بینمزده نزاع و قوعبولمده
مصلحون توسط ایدوب ... وکیل مزبور ... صلح اولدقدن صکره بدل
صلح اولان مبلغ مذکوری ... اخذ و قبض ایدوب خصوص مذکورده متعلقه دعوادن
مزبورک ذمتنی ابرا و اسقاط ایلدم دیدکده عقب التصدیق الشرعی وقوع بالطلب
کتب اولندی ... صلح صور ...
... اقدم ... ابن ... مصطفی ... ابن فلان ...
... ستر ... عایشه بنت ... ابن ... محمد پاشه ... اولدیغی

شرعاً ثابت اولدقدنصکره مزبور محمد بك ذاتنی معرفت شرعیه ایله عارفان اولان حاجی فلان
و فلان بن فلان تعریف شرعیه ایله معرفه اولان مزبوره عایشه مجلس شرع شریفده محمد مزبوره ده وقائع
محکمه تسبیب ایتدکدن بعده بعث هذا الکتاب محمد بك ابن فلان نام کسنه محضرنده صدور
اقرار و تقریر کلام ایدوب مزبور محمدك تاریخ کتابدن شهرلك بیدنجی صبا اکوی
وقت فوته ده بر باغچه صباحی شیخ ایله محمد امور مزبور مصطفی بك متاعه اقوت اولنمغه
بوندن اقدم حاکم موقع صدر کتاب حلی باره حضرات افندی حضورلری حضورنده
موجب شرعیسی مزبور محمده بعد الدعوی و الاثبات الشرعی موجبیله حکم شرعی لاحق
اولمشیدی حالا مزبور محمد بکك دعوای مذکوره مزدن باهم ایله اولنوز بیك اقچه به صلح
اولدقده تبرزنی رضا ایله صلح مزبوری قبض ایدوب الصلح اولان مبلغ مزبور اولنوز بیك
اقچه یه بدندن قبض و تسلم ایتدیکمزدن صکره مورثمز متوفای مزبور مصطفی بك بیکه
دم ... متعلقه عامه دعاوی دن مزبور محمد بکك ذمتنی ابراء عام رافع المخاصم ایله ابرا
و اسقاط ایدکدن من بعد مزبور محمد بکه اولوزیه بوجه من الوجوه حق علاقه قالمادیغنی
دیدکلرنده عقب التصدیق الشرعی ما وقع بالطلب اولندی صلح الوصی مع المدعی تحریراً
صدور بعد تسمیه ... محمد بك ابن فلان نام کسنه مجلس شرع شریفده محمد مزبوره ده
عاشوری محمد تسبیب ایتدکدن اولوب بوندن اقدم وفات ایدن حسن جاوش
بن مصطفی بن فلانك کبرا ... زوجه متروکه سی صاحبه بنت عبد الباقی حنا وصی صغیر
اوغلی مصطفی و صبیه صغیره قزی رابعه و قوابه اوکه اولدیغی شرعاً ظاهر اولدقدنصکره
مزبوره صاحبه بك ... مخصوص ... اولدیغی شرعاً اورنده
ثابت اولوب وصفا مزبوره بك وصی ... الان باعث هذا الکتاب مزبور
عبد الباقی محضرنده اقرار و تقریر کلام ایدوب ... الایقه رضایی ...
نامی کوجك کوی نام قریه ایله ... فلان نام ... صاحب ... شهر
شر ... خدم اولمغه مبلغ مزبور ایچون مزبور ... عبد ... بنده
محبوسا ایکن متوفای مزبور حسن جاوش حیاتنده صح اولان مبلغ مزبور ... خروش
... وافر و ... صحیحه شرعیه ایله کفیل اولوب مزبور ... و مزبور حسن
جاوش وفات ایتمکله ترکه سنه و اضع الید اولان مرحوم عبد الباقی چلبی دن مبلغ مزبوری
کفالت مرقومه سنه بناء طلب و دعوی ایدیکده حاکم موقع صدر کتاب حضرتلرینک حضورنده
فلان تسنده ایلسنده ن الدین ابن فلان محمد بك ابن فلان نام کسنه لر شهادت
ایتدکلرنده ن صکره ... مزبوران ... ترکه ... صحیح ... صد
صدور ... ایکی ... معلومه ... ایدوب ... صغار مزبوره دن ... و اخذ و
و ابرا اولمغین وصی مزبور عبد الباقی چلبی ... ترکه ... قبض اولدقده ... جمیع
مزبوری قبض ایدل الصلح اولان مبلغ مزبور ... وصی مزبور عبد الباقی چلبی
متوفای مزبورك ترکه سندن بانکه ادا و تسلیم ایتدیکنی ... و تسلم ایتدیکمدنصکره
باقی

باقی الکبوری غروش مشغله ذمتلرندن متوفای مزبور حسن چاوشک ورثه سندن دعوی
ابرا ایدوب اسقاط ایلدم دیدکده عقیب التصدیق الشرعی وقع بالطلب کتب اولندی صورة اخری
قضیه ولایت اناطولیه ده محمیه ساکنلرندن کورلر جعفر قضاسنه تابع بکدغمش نام قریه اهالیسندن
ایکن بوندن اقدم وفات ایدن عبیدی بن مصطفی نام کسنه نک صلبی صغیر اوغلی وصیسی
وارثی رجلد لنوبه امور ینه بلغی قضانی اولان علی بکف ابن مصطفی نام کسنه مجلس
بنلک فلان رسنده محمیه ساکن مستلی اولوب محمیه اسنا بولده فلان قضاده ساکن ابو
هذا الکتاب مصطفی اغا ابن احمد حضور فنده تقریر ... اوله وکیل اولدیغی فلان بن فلان وفلان
... فلان شهادت شرعیه ایله ثابت اولان در دولتلی اغا ابن اسمعیل ... اقرار وتقریر
کلام ایدوب تاریخ مزبورده متوفای مزبور مصطفی اغا محمیه ساکن عزیز ... ایکن مزبور عبیدی بن
بفیمر حق طلب ایلدیکمدن حاصلا اوجیوز غروش قیمتلی بر راس ... اتی اخذ و
... ایکن بوندن اقدم مزبور مصطفی اغانک عبیداللهی بروجه تحریر طلب ایلد
ایدیکنک موجب ... جاری ... دعوی
ودعوی ایلدیکده اولدخی بالجمله انکار ایدوب بینه ده بروجه محرر مدعای اثبات ایدن
عاجز در قوم مصطفی اغادن یمین انمه سی ... صلح مزبوره ...
وجهله ... اولیا اولنمق ... مصالحون توسط ایدوب مزبور مصطفی اغانک ایده اوجیوز
غروشی اوزرینه صلح اوله قده ... صلح مزبوری قبول ... صلح اولان مبلغ مزبور
اوجیوز غروشی مرقوم مصطفی اغادن تماما اخذ وقبض ایلدم دیدکده عقیب التصدیق الشرعی
وقع بالطلب کتب اولندی صورة اولان صلح فاسد اولوب ... اولان صحیح اولان
اولادیغی صدر ... ... غلطه ده ... زاده محله ... ساکنه ... با عثة هذا
الکتاب فاطمه بنت ... نام خاتون مجلس شرع شریفده ... اهالیسندن ایکی
بوندن اقدم وفات ایدن احمد بک ابن فلان ورثه سندن ... والده
اولان زاده ... بنت فلان نام خاتون محضرنده اوزرینه دعوی وتقریر
کلام ایدوب ... مزبوره ده واقع فلان وفلان ... ومنزل ... شبک
... مالی ... متوفای مزبور احمد بک قطعه اسیدی غروش
... بیع وتسلیم مزبور احمد بک ... ثمن مزبورک الکبوری
غروشی باکه ادا وتسلیم مزبور احمد بک شبدافی اخذ وقبض ایدوب منزل مزبور بیک
... واقع ... قالیده ... اولدقلرندن ... ثمن مزبورک باقی سکز
یوز غروشی مزبور احمد بکدن طلب ایلدیکمده ... منازعه وقوعبنده ... مصلحون توسط
ایدوب ثمن مزبورک ... اولان مبلغ مزبور ایله الیوز غروشی اولمق اوزره باکه در
... غروشی ویروب ... اتفاق وداوننک ... منزل ... ایدیکن

شرطیله بیعنده اولان عقد صلح ایتدکلرنده بنده‌ی صلح مذبوری تصحیح ایدرب بعده صلح او
اولنق اوزره مزبور احمد بیک یدندن درستیوز غروش حقنی قبض ایدرب ثمنی غ
مزبورک درستیوز غروشندن مزبور احمد بیک ذمتنی ابرا و اسقاط ایتمشیدم
لکن صلح مزبور شرط مذکوره بنا فاسد اولوب صلح فاسد تضمن ایدن ابرا دخی
صحیح اولمغله مزبوره انشبه یسکسان اوج ثمن مزبور بیک غروشدن باقی
بر اقچه مقدار معلوم اولان الیبوز غروشدن ماعدا اولان درستیوز غروش
متوفای مزبورک ترکه‌سی واقعه سنده بالکلیه مزبوره انشبه یکنجی اولنمق مطلوبمدر
دیدکده غب السؤال مزبوره انشه جوابنده مدعیه مزبوره منزل مزبوری ثمن مزبور
بیک غروشه مزبور احمد بیکه بیع ایدرب لکن تسلیم ایتمدن مقدم متوفای مزبور
صلح مزبوری شرط مزبوره اولنمغی ایچون اعتراف مدعیه مزبوره دعواسنی تصدیق
طلب اولنمقده ثابت مزبوره ابا ایلسنده لکن فقها و فتاوی الاجوبه باره تعجیل
شرعه حاضران اولوب شهادت اولنمقده فی الحقیقه مدعیه مزبوره منزل مذکوری
مزبوری بیک غروش ثمنه ایدرم دیمکی اولدیغی حالده متوفای مزبور احمد بیک ابن فلان
بیک اسدی غروشه بیع و تسلیم مزبور احمد بیک دخی اشترا و تسلم و ثمن مزبورک الیبوز
غروشنی ادا و تسلیم ایتدکدنصکره بیک غروشی بهر سنده واقع حوالی قالبده منزل مزبور
مشتری اولوب مدعیه مزبوره ثمن مزبوردن باقی سکزیوز غروشنی مزبور احمد بیکدن
طلب ایلدکده توسط ایدرب مزبور احمد بیک مدعیه مزبوره به وبردیکی ایکیوز غروشی
ایله التیوز غروشی اولنق اوزره درستیوز غروش ویرب واولنمغی مدعیه مزبوره به
اتفاق و ارن بیک اقچه به بر منزل رضا ایدب بر یک شرطیله مبنی بنده ارث عقد صلح ایتدکدنصکره
ایتدکلرندنصکره مزبور احمد بیک مدعیه مزبوره به ویردیکی ایکیوز غروشی ایله التیوز غروشی
درستیوز غروشی دخی ویرمشیدی خصوصه بوجه اوزره شهادت ایدرلر شهادت
دخی ایدرلر جمیع حقوقی ادا شهادت شرعیه ایتدکلرنده شهادتلری مزبوران تعدیل
و تزکیه اولنمقدنصکره شهادتلری مقبول اولمغین مدعیه مزبوره قبلنی شرع
ایله کلفتنی اولنمقدنصکره شرط مزبوره بنا صلح مزبور فاسد اولوب و صلح
فاسد متضمن اولان ابرا دخی صحیح اولمغله ثمن مزبوردن باقی درستیوز اسدی غروش
غروشی متوفای مزبورک ترکه‌سی واقعه سندن مدعیه مزبوره به اداسنه مرقومه امنه اوزریته
حکم و تنفیذ اولنمغین ما وقع بالطلب اولنمغین
ولی بابدن ابراء ایدوب صلح اولنور
صدر سند شعبان شریف بو لده تاریخ یو لنمش ایکیوز المکین بوزنزاقدم
قبوت اولان امثانی بنت الحاج صدر به صبیه قیزلری عادله و فاطمه تکف یا بالرا
و دلیسری اولان عبدالله فی جلیلی ابن فلان مجلس شرع شریفه الوردرده بزرلر منزلله و
و منته الله اولمغی شرعا متضمن اولان بالغه هنده الکتاب عادلیه بنت عبدالوهاب
حضرنده

تحریر نده ووارثلر کلام اندرب قوله مزبوره ده واقع برطرفه مرفوع وبقا ابه جحد ور
قلمه او فتاده شتی فی بو سمت الحاله منزلک نصفی منزلی متوفای مزبوره نک
صحولسنده ملک منزل اسم المعیره فی سنده اکی سنه متقدم صفوتان مزبور نانه هبه ویلکلو
وبعد التحقیقه الشرعیه باکه تسلیم ایتدیکی بالولایه اتهاب و تسلیم ایدوب منزل
مزبورک نصفی مزبوره نک ملک موهوبی المعیره بو نیه ز اقدم منزل مزبورک نصفی
مزبوره عایشه ز دعوی ایلیه بیلید مزبوره خاتون متوفاة مزبوره یه صحولسنده منزل مزبور
مزبوره ز نصفی حقه مزبوره بستن صدره کبیره فقری الشیوع خادر بالجمله ام کلثوم خاتونه
ثمن معلوم مقبوضه وفاتندن برسنه متقدم بیع و تسلیم مزبوره ام کلثوم دخی بعده المنزل
دا المتسلم التی بیک اقچه ثمن مقبوضه باکه بیع و تسلیم ایتدیکی اثبته اولتسلیم احتشنبدی وجه
وجه محرر اوزره هبه و تسلیم انکار ایدوب ایتدیکی هبه یی اثباتدن عاجز اولوب مزبوره
عایشه خاتون دخی عدم هبه یمین اتمه سی متعذر اولوب صلح صفوتان مزبوره نان عقدنده ا
انقطاع رواب الوطنه مصلحون توسط ایدوب مزبوره عایشه ایه بشیوزده اکی بیک اقچه
اوزرینه ... صلح ایتدیکلرنده ایتدیکی بالوکاله مبلغ مزبوری قبض وبدل صلح اولان
مبلغ مزبور اکی بیک اقچه بدن تماما اخذ و قبض العدم ایدکده عقب التصدیق
الشرعی ما وقع بالطلب کتب اولندی **ابرا و تمسکی مضمونه مطابق اولدیغی صادر بیلنده** محروسه
قسطنطنیه تابعه سنده بیع تمور دخی تام قریه اهالیسنده اولوب بوندن
اقدم وفات ایدن عمر اغا بن الحاج صبیه کبیر اوغلی مصطفی بیگ محلسنده اوچ
یاپیس یارده‌سنده الکعب محمود پاشا ابن فتاح حضورنده اوزرینه دعوی و تقریر کلام ایدوب
مزبور محمود پاشا نام خارج مشهور و مسلم اولان قره مصطفی یدنده اولان حالنده ...
تکوز بیز ... شی بطریق القرض اخذ و قبض و بدلنی حواله باکه تسلیم حنبنه تعهد ایدوب
ویدنده امانت اولان حالنده برالتی جاریه و اکی رأسی بارکیر و برمسطور ریاحه سیر کونیکا
الکیو ز ... بیع واسمهای انجلیه حیث المجموع رفقوم و نیم ادعه روم بلاغی
ذمتنده اولان محمدن او ... ز فی اتد و قبض انجلیه من حیث المجموع مرقوم محمد
پاشه ذمتنده بنان ... حنم اولتمدن حاضر اولوب محمود ذمتنده حسن الله
اوج ... بنفسه الحق مطلوبدر کف السؤال مزبور محمود پاشه جواب حاکمه خصوص
مذکوری بالجمله انکار ایتدیکنده نحوا مدعی مزبور مصطفی پاشه نیک ... الفی سنه سیر
شهر ربیع الاخرنده ز ... عوی ایلدکده بیشیوز ده نا
... صلده مزبور مصطفی پاشه تاریخ مزبوره کلیجه بیشیوزده ... ایدن اخذ
... ربیع ... عقد مسندی نقام رجاوبدن بشم ز ... ابراء و اسقاط و تاریخ
مزبوره ده خلط ... فخر افندی ملا افندی ایه مزبوره ... الدان محمد افندی ... اوج

ابن فلان محجوب شرعیه وقفی کون [illegible] ایچون مزبور [illegible] وقفیت [illegible] مقتضاسن
من حكم الوجوه [illegible] شرطنه موافق وتاریخ مزبوره [illegible] تعیین [illegible]
[illegible] ایله قلنوب حجت ابراز ایدوب مقدما مزبور مواجهه سنده
[illegible] استنطاق اولنمقده اول مضمون حجت مزبوری [illegible] اعترافندن مزبور
[illegible] مضمون حجت مذکوره [illegible] مطابقه بینه طلب اولندقده حجت مذکوره
ده [illegible] مذکور اولوب [illegible] بازنام قریه اهالیسندن [illegible]
و [illegible] تمام کمسنه [illegible] شرعیه [illegible] اولوب استشهاد اولنه
اولندقده فی الحقیقه [illegible] مزبور [illegible] تاریخ [illegible] مرقوم [illegible]
[illegible] اوزره [illegible] ایدوب [illegible] بیلورز و شهادت
[illegible] مزبور [illegible] رضاسیله تاریخ مذکوره [illegible] مرقوم [illegible] بیعه
[illegible] اخذ و اعطا و بیع و شرا [illegible] عامه [illegible] مزبور [illegible]
[illegible] تمامی [illegible] ایدوب تاریخ مزبوره [illegible]
[illegible] اولان [illegible] افندی طرفندن [illegible] مزبوره [illegible] اولان مزبور محمد افندی
[illegible] مضمون حجت مذکوره [illegible] اوزره شاهدلرز
شهادت [illegible] ایدرز [illegible] ادا شهادت [illegible] شاهدان مزبوران
[illegible] اولوب [illegible] اولان [illegible]
مزبور [illegible] مواجهه سنده [illegible] اولندقده [illegible]
اولمغین موجبنجه [illegible] مزبور [illegible] ثابت اولوب بالطلب
کتب اولندی اولادنه [illegible] اولادنه [illegible] متولیا [illegible]
محمیه [illegible] مرحوم [illegible] احمد بک وقفنک
اولاد [illegible] اولان [illegible] محمد بک
ابن المرحوم احمد بک [illegible] متولیا اولان الحاج حسن اغا [illegible]
اقرار و تقریر کلام ایدوب واقف مزبورک وقفیه [illegible] سنده [illegible]
اولندیغی اوزره واقف مزبورک [illegible] وفاتندن [illegible] اولاد
شروط اولوب مرقوم الحاج حسن اغا [illegible] سنه [illegible] غره [illegible]
[illegible] غره سنه [illegible] وقف مزبوره [illegible] متولیا اولوب [illegible] اولندقده
[illegible] ایدوب [illegible] دفتری [illegible] اولدیغی اوزره وقف
مزبورک [illegible] اولان [illegible] صرف اولنانده باقی [illegible] اولوب موجب
شرط واقف [illegible] اولان [illegible] مزبور الحاج [illegible] حسن اغا [illegible]
[illegible] اولدیغی [illegible] مبلغ مزبوره [illegible] بیک [illegible]
[illegible] ایدوب باقی [illegible] ایدوب [illegible] قلمشیدی
[illegible] باقی [illegible] مزبور الحاج حسن اغادن طلب [illegible] ایدیجکده مرقوم الحاج

صح

صلحه موافق مبلغ باقی مزبور بیك سكز یوز غروشی دخی تماماً اخذ ایتدم دیو تسلیم ایتدکده
دیمکله بینلرنده نزاع وقوعنده نفسلرینه مصلحون توسط ایدوب مرقوم الحاج حسن آغا
ذمته بیك اسدی غروشه صلح اولدقده صلح مزبوری قبول و بدل صلح اولان مبلغ
مزبور بیك اسدی غروشی مرقوم الحاج حسن آغادن تماماً اخذ و قبض ایلدیکمده
نفسکره خصوص مذکوره متعلقه عامه دعاوی دن الحاج حسن آغانك ذمتنی ابراء
و اسقاط ایتدم مرقوم الحاج حسن آغا دخی بالمشافهه تسلیم ایدیکی بدل صلح مزبور بیك
اسدی غروشه متعلقه دعوادن ذمتنی ابراء ایتدم دیو مزبورك ابراء معترفه
متعلقه دعوا و طرف موفق مزبوره ابراء و اسقاط ایدی دیدکده ثبت القصه بوفی
الثانی عشر و الخمسین الالف باطلت اولدیلر برقعه غنم لاحداث اولنان
ابنیه دن وقعه ... معتوه ... صلح اولدقده
انکیز بولندقده ... صادر ... سنده
انشا ... ابنه ... مصطفی افندی ابن فلان ... زوجه ...
... اولدیغی شرعاً ... محمد چلبی ابن فلان نه
زوجی ... خصوصه ... اولدیغی ذات مزبوره ... معرفت شرعیه ایله عارفین
فلان بن فلان و فلان بن فلان ... شرعاً ثابت اولان ... افندی
ابن فلان ... شرعاً ... مرحوم اولیا محمد افندی ...
... اولان ... الکتاب محمد چلبی ابن فلان ... اقرار و تقریر
کلام ایدوب ... مزبوره ... فلان ... فلان ایله محدود عرصه
اوزرنده اولان ... مزبوره ... سکز بیك ... اجاره معجله و یومیه
... اجاره ... مزبور مصطفی افندی نك
... اولوب ... مستوفی مزبورك ... معنونا
مرقوم مصطفی افندی ذکر اولنان ... ایدوب ... حکمی اولان
عرصه مرقومه اوزرنده ... ایکی باب اوطه و ... حاوی و بر ...
... احداث ... ایدوب و ... مزبوره ... استیفا
... مرقوم ... ابنیه ... اقدم ابنیه
بینمزده ... مصلحون توسط ایدوب ... طلب و دعوی ایلدیکمزده
صلح اولدقده ... صلح مزبوری قبول و بدل صلح اولان مبلغ ... غروشه
مرقوم محمد چلبی ... اولان ... ادا و تسلیم ... اخذ و قبض ایتدی
ایتدیکمزده ... ذکر اولنان ... عرصه ... ابنیه ... متعلقه دعوادن ...

مرقوم محمد بن علي ابراء واسقاط ايدوك من بعد ذكر اولنان بقيه دن كاغد وقف ضبط ايدرك
مستغنا اولدقده بزم علاقه ووجه علقمز بر قلمدر ديو كلدكده عقب التصديق الشرعي
ما وقع بالطلب كتب اولندي حكم شرعي علا عدل اولان مبلغ صلح اولوب ايجب قطع ...
تحرير اولنان صورت الشهود حاضرون اولنجنده مسطور اولان احمد بيك ابن ...
... كه مجلس شرع شريفده كذلك حاضرون اولنجنده مسطور اولوب حالا
... شام واليسي اولان ... ثابت قبولكنه ... اولان باعث هذا الكتاب
... آغا ابن ... طرفندن خصوصي آتي البيانه وكيل اولديغي محمد افندي ابن ... و...
ابن ... شهادتيله ثابت اولان ... ابن ... حضورنده طائع اقرار وتقرير كلام ايدوب
ايدوب الشهود حاضرون اولنجنده تصريح اولنديغي وجه اوزره حكم شرع الاحق اولان بيك
بوز اسدي غروش وكيل مزبور سليمان افندي به ... طلب ايدنجه بينمزده منازعات
كثيره وقوعنه نصكره ... اون توسط ايدوب وكيل مزبور ايله ... بوز غروش
صلح اولدقده بندن صلح مزبوري قبول ايدوب بدل صلح اولان مبلغ مزبور ... تمام وكمال
مرقوم سليمان افندي الشهود مجلس شرعده ... تسليم بدل اخذ وقبض ايتديكمدن نصكره
باقي اولان جميع غروش متنازعه دعوادن ... مصالح ... ابرا عام قاطع النزاع
الشرعي ابرا واسقاط ايدوم ديدكده عقب التصديق الشرعي ما وقع بالطلب كتب
اولندي وكيل ايله موكل بيننده اولان صلح وابراء صورتي ... بولنده ... ... سنده
... مجلس شرع شريفده ... محكمه عامره ... الماجد
والاكارم ... باعث هذا الكتاب عبد الوهاب افندي ...
... طرفندن خصوص آتي البيانه وكيل اولديغي ... ابن ... و... ابن
... شهادتيله ثابت اولان فخر الاقران احمد آغا حضورنده اقرار وتقرير كلام ايدوب
... تعيين اولنان قبول ... اينه ... ايله ... قبول
... موكلم ايله احمد آغا ... اولنوب ... عبد الوهاب افندي ...
طرفندن ... موكلم ايله احمد آغا طرفندن ... بيك ... ايكي ... سنه
سنه ذكر اولنان ... اون ايكي بيك غروش اخذ ... اشترا وهر سنه قبضنه ...
اولنوب تسليم ايتدك ... البقية اون ... بوك ... وجد ايد
... تسليم ... الوكاله مبلغ مزبوري قبض ايتديكمدن نصكره ...
تاريخ مزبوردن ... سنه ... قدر سنه ... اوزره ... سنه ذكر اولنان
اون ... بيك قبوني اشترا وقبضنه ... تسليم ايدكدن سنه اون ايكي
بيك ... ايجون ... وسائر مصارفي ...
... اولان ... ايجون اولان ... من حيث المجموع
... عبد الوهاب افندي ... طلب ودعوا ايتديكمده بينمزده
منازعات كثيره وقوعندن نصكره مصلحون توسط ايدوب وكيل مزبور احمد آغا

تتمه

تمامی بش بیك غروش اقچه یه صلح اولنمغله بدل صلح مزبوری ... و بعد الصلح اولان مبلغ مزبور
بش بیك غروشی موی الیه احمد آغا یدندن اخذ و قبض ایتدیکیدن صکره زید الفندن [illegible]
وجه مشروح اوزره مصالحه و رجوعم و بیك ... سنه ده اولان ... سنه [illegible]
کیه عبد الوهاب افندی ایله بینمزده جریان ایدن جمیع اخذ و اعطا و معاملات ... موقوف
مسموع ... مشتمله دعاوی ... عبد الوهاب افندینك ذمتنی ابرا
عام ... ایله ابرا و اسقاط ایلدم ... احمد آغا ... عبد الوهاب
افندینك ... بطریق البضاعه تسلیم ایلدیکی مبلغ مزبور اون ... غروش
اقچه یه ... اخذ و اعطا و معاملات ... متعلقه دعاوی ... ذمتنی ابرا
و اسقاط ایلدیم ... عبد الوهاب افندی ذمتنده ... [illegible]
... اظهار ایدر ... الکلام ... [illegible]
ما وقع بالطلب کتب اولندی صورة ما یکتب فی الابراء حجه ... [illegible]
احمد آغا ابن فلان نام کسنه ... [illegible]
... اقرار و تقریر کلام ایدوب ... احمد ... [illegible]
... اخذ و قبض ... [illegible]
اقچه ... احمد ... ذمتنی ابرا عام ایله ابرا و اسقاط ایلدم دیدکده ... التصدیق
الشرعی ما وقع بالطلب کتب اولندی باب الوفاة ما یکتب فی الافراز الشیوعی
... [illegible]
... [illegible]
... [illegible]
ابن فلان ... [illegible]
محمد آغا ابن فلان و فلان ابن فلان و فلان بن فلان ... اقرار و تقریر کلام
ایدوب ... [illegible]
... [illegible]
... [illegible]
... [illegible]
... [illegible]
... [illegible]
... [illegible]
... ما وقع بالطلب کتب اولندی صورة
ما یکتب فی ... [illegible]
... [illegible]

ذمتنده [illegible] اشترا و قبض ایتدیکی [illegible] معلوم [illegible] معلوم

[illegible] مقدار [illegible] الذی قطعه اسدی [illegible] غروش

حقی اولان محمد بن [illegible] فلان و بیک اوجیوز اسدی غروشی حقی اولان فلان بن

فلان و فلانه بنت فلان و اوجیوز غروش حقی اولان فلانه بنت فلان و ایکی یوز غروش

حقی اولان فلانه بنت فلان و ایکیوز غروش حقی اولان [illegible] والدیمز [illegible] تام مجلس شرع

شریف شریفده باعث هذا الکتاب مزبور موصی مواجهه سنده هر بری اقرار و تقریر

و تقریر کلام ایدوب مزبور موصی ایله شرکتی غایب عن المجلس مزبور فلانه ذمتنده

علی الاشتراک الستوی [illegible] اولان [illegible] غروش

حقنه اولمغین مزبور موصی مبلغ مزبوری [illegible] ادا [illegible] لازم کلان [illegible] ایچون

طرف شرعدن [illegible] اولوب [illegible] مزبور

ادا [illegible] اولکن [illegible]

الحاکم [illegible]

[illegible] مبلغ مزبور [illegible] لازم [illegible]

[illegible] مزبور موصی [illegible] مزبوری [illegible]

ایدی [illegible] الشرعی [illegible] الطلب [illegible]

[illegible] فلانه تام [illegible] شرع شریف [illegible]

[illegible] فلان [illegible] منصوب وصی [illegible]

[illegible] فلانه بن فلان [illegible]

[illegible] اولان [illegible] فلانه [illegible] اقرار و تقریر کلام ایدوب [illegible]

مزبور فلانه [illegible] مزبوره [illegible] غروش [illegible] ایدوب

[illegible] مزبور [illegible] مزبوران [illegible]

مبلغ مزبوری [illegible] مزبوره [illegible] والده [illegible]

[illegible] اولان مرحوم [illegible] فلانه تام [illegible]

[illegible] مبلغ مزبوری [illegible]

[illegible] غروش [illegible]

[illegible] مبلغ مزبوری

[illegible] الشرعی [illegible] الطلب [illegible]

[illegible]

[illegible]

[illegible]

[illegible]

ابن فلان محضرنده اوزرینه دعوی و تقریر کلام ایدوب مزبور احمدک تاریخ کتابدن سنه
شعبانک اون طقوزنجی کونی [illegible] کونی تمامنه دکین ثمن مؤجل اولمق اوزره
بیع ایدوب اشترا و قبض ایلدیکی بر زق آت بهاسندن اوتوز غروشی و جهت قرضدن
یکرمی غروشی جمعا الی غروشی ذمتنده الی غروشی جمیع اولمغله مزبور احمد [illegible] اولوب
ثمن مزبوری اجل مزبور حلول اولنده قرض اولان مبلغ مزبور یکرمی غروشی حالا بالکلیه ادا
ادا و تسلیمه تنبیه اولنمق مطلوبمدر دیدکده عقیب السؤال مزبور احمد جواب ابتدا ایده فی
فی الواقع مدعی مزبوره وجه محرر اوزره آت بهاسندن اوتوز غروشی من
من جهت القرض دخی یکرمی غروشی جمعا الی غروشی ذمتنده واجب الادا
ذمتمده [illegible] اقرار و اعتراف ایتمکین موجبنجه ذکر اولنان آت بهاسی اولان اوتوز غروش
غروشی اجل مزبوره حلول ایده و قرض اولان یکرمی غروشی حالا مدعی مزبور [illegible] علی چلبی به
ادا و تسلیمه مزبور احمده تنبیه اولندی [illegible] صورت مکتوب فی اقرار الدین محکمه استماع اولنوب
[illegible] محکمه [illegible] اولوب [illegible] اغاسی اولان محمد اغا ابن
فلان مجلس شرع [illegible] اوزره فلان محکمه [illegible] ساکنه علی چلبی ابن و علی افندی ابن
محضرلرنده اوزرلرینه دعوی و تقریر کلام ایدوب بیک فلان سنه شهر رمضان
شریفک اون یدنجی کونی [illegible] مطلوب [illegible] غروشی و [illegible] ربع غروشه
اولمق اوزره مزبور علی چلبی به بیک [illegible] رسمی غروشه بیع و تسلیم مزبور علی چلبی
دخی اشترا و تسلم ایتدکدن صکره ثمن مزبوری تاریخ مذکوردن [illegible] فلان کونه تمامنه دکین
تأجیل ایتدکده مرقوم علی افندی دخی ثمن مؤجل مزبوره مرقوم علی چلبینک امریله کفیل
اولمشیدی حالا اجل مزبور حلول ایتمکله [illegible] اولوب مبلغ مزبور اوچ بیک
غروشی مزبوران علی چلبی و علی افندیه [illegible] مطلوبمدر دیدکده عقیب السؤال
مزبوران علی چلبی و علی افندی [illegible] منوال محرر اوزره اولوب [illegible]
مزبوره ذمتلرنده واجب الادا و لازم القضا اوچ بیک [illegible] غروشی وجه
محرر اوزره [illegible] اقرار و اعتراف ایتملرین موجبنجه مبلغ مزبور اوچ
بیک غروشی مدعی مزبوره [illegible] ادا مزبوران علی چلبی و علی افندی اوزرلرینه
[illegible] الزام شرعی [illegible] الواقع بالطلب اولندی [illegible] اقرار [illegible] کفیل [illegible]
صورت [illegible] محکمه [illegible] الغائب
[illegible] فلان [illegible] مجلس شرع [illegible] محکمه مزبوره ده [illegible]
[illegible] ابن فلان محضرنده اوزرینه دعوی و تقریر کلام ایدوب مزبور احمد

المذکور سنده جهت قرضدن یوز غروشی قبض اولوب حتی مزبوره المذکور سنده جهت
قرضدن باقی یوز غروشی ویرمز اولدیغی شهود مقبوله ایله اثبات ایدوب بدینه تمسک
رفعی و ویرشه ر ... بالمذکوره سلطان اولاب مبلغ مزبوری بالکلیه ادایه تنبیه
اولنمسی مطلوبیدر دیو کده عقب السؤال مزبوره بالمذکوره جوابنده مبلغ مزبوره یوز غروش
غروشی ذمتنده ... مزبوره ده ... اقرار ایدوب تمسک ... و ویرشیده ... جمله
جوابات ... حاضر بولنان ... لازم کلمکله مزبوره المذکوره طلبیله ... مزبوره ...
... مزبوره بالمذکوره ... مبلغ مزبوره ... اقرار ... کاذب اولمسیوب
کندو ... دعوا ... مبطل اولمادیغنه ... التحلیف اولندقده اول دخی ... اوقنوب
المسئول ... مبلغ مزبور یوز غروشی
... مزبوره ... ادا و تسلیم مزبوره المذکوره تنبیه اولندقدن ما وقع بالطلب کتب اولندی

صورة اخرى

تحریراً ... ذی ... سنه ...
هذا الکتاب ... حسن چلبی ... معرفتیله ...
... اولان ... اولان موصی الیه ... اجها
سنده ... مزبور موصی ... مزبور ... معمر
... اون ... بیک ... باره ... اقتراض و ... قبض ...
... ایدوب ... مبلغ مزبوری ... اقتراض و قبض ایدوب باقی ...
اولدیغی اقرار ایده ... تمسک ... و ویرشید ... حاضر بولنان موصی ...
... مزبوره ... مطلوبیدر دیو ... عقب السؤال مزبور موصی جوابنده ...
تاریخ مزبوره ... اقتراض ایدوب ... باره ...
باره ... اقرار ایدوب ... تمسک ... و ویرشیدم ... حاضر بولنان
موصی ... مزبور حسن چلبی ... مزبور موصی ... مبلغ مزبور ... اون ...
بیک ... باره ... باره ... دعوا ...
اقرار ... کاذب اولمیوب و کندو ... دعوا ... مبطل اولمدیغنه
یمین التحلیف اولندقده مزبور حسن چلبی ... موجبنجه ... مزبور ...
چلبی ... دعوا ... منع اولنوب
مزبور موصی ... مبلغ ... باره ... مزبور ...
چلبی ... ادا و تسلیم ... تنبیه اولندقدن ما وقع بالطلب کتب اولندی

باب القرض

تحریراً ... سنه ...
... هذا الکتاب ... اقرار و تقریر کلام ...

ایدوب

ادعا ایدوب بوندن اقدم مزبور سلیمان آغا یدندن اخذ و قبض و استهلاک
ایتمکله [illegible] الان [illegible] سنده یدنده [illegible] الان [illegible]
مجلس [illegible] عده [illegible] جزء [illegible] فیلی
[illegible] مرقوم سلیمان آغا یدینه رهن و ضع و تسلیم اولدیغی [illegible]
[illegible] ایدوب [illegible] عقیب التصدیق الشرعی و قوع بالطلب کتب الانتها صورة ما کتب
فی اداء الرهن حجت است [illegible] الیاس [illegible] عمدة الاعیان مصطفی آغا ابن
[illegible] مجلس شرع [illegible] باعث هذا الکتاب [illegible] آغا ابن [illegible] محضرنده اقرار و تقریر کلام
ایدوب مزبور [illegible] سنه [illegible] یدندن استدانه و قبض و استهلاک
ایلدیکی [illegible] غروش [illegible] سنه [illegible] تابع [illegible]
[illegible] الان [illegible] و وضع [illegible] منیر [illegible]
عن الشوائب [illegible] رهن و وضع و التسلیم ایدوب [illegible] ارتهان و قبض و تسلم ایتمشیدم
حالا مزبور [illegible] آغا مبلغ مزبور [illegible] غروشی [illegible] و تسلیم [illegible] بدن [illegible]
قبض [illegible] رهن ایدوب [illegible] مزبور [illegible] آغا [illegible] تسلیم اولدیغی قبض
و تسلم ایلدیکی [illegible] عقیب التصدیق الشرعی و قوع بالطلب کتب [illegible]
و قبض [illegible] [illegible] حجت است
[illegible] باعث هذا الکتاب ابراهیم [illegible] سنده
[illegible] دعوی و تقریر کلام ایدوب [illegible] مصطفی ابن [illegible]
[illegible] مزبور مصطفی [illegible] رفع و تسلیم اولدیغی اخذ و قبض ایلدیکمدن
[illegible] مبلغ مزبور [illegible] سنده [illegible] صندلی [illegible]
[illegible] عن الموانع [illegible] رهن و تسلیم ایلدیکی [illegible]
و قبض و تسلم ایتمشیدم حالا مبلغ مزبور [illegible] غروشی [illegible] تسلیم [illegible]
[illegible] و تسلیم [illegible] عقیب السؤال [illegible]
مصطفی چلبی [illegible] مبلغ مزبور [illegible] مزبوره [illegible] رهن
و وضع و تسلیم ایلدیکی و مبلغ مذکور [illegible] غروش [illegible]
[illegible] اولدیغی اقرار و اعتراف [illegible] مبلغ مزبور [illegible]
غروش [illegible] مزبوره ادا [illegible] مزبور [illegible] مصطفی چلبی [illegible]
[illegible] وقوع بالطلب کتب اولندی [illegible]
[illegible] رهن [illegible] تسلیم [illegible]
حجت است [illegible] سلطان [illegible] الان [illegible]
[illegible] الان باعث هذا الکتاب احمد [illegible] ابن [illegible] مجلس شرع [illegible]
[illegible] ابن [illegible] محضرنده [illegible] دعوی و تقریر کلام ایدوب [illegible] سنه [illegible]

رجب نیده مرحوم اسمعیل بیگك مرحومه مزبوره قبلنده وقفی اولان نقود وقفنه متولیسی
اولان علی چلبی یدندن زید بکك اسدی بك غروشی بطریق القرض اخذ و قبض ایدوب
مقابله سنده فلان ملکنی زید مزبوره علی یکه بطریق الشرعی الرهن رفع و تسلیم اولدقده
اخذ و قبض ایدیکنده بعده صکره فوت اولوب بر نیه جن متولی اولنه مبلغ مزبوری
مزبوری یا مرحوم اسمعیل بیکك وقف مزبورك الکون اخذ و قبضنه جن حواله
اولنوب رهانی تذکره یا به تسلیم التمغا زید مزبوره اسمعیل بیکه
اولمنوب مبلغ مزبوری یا که ادا و تسلیم و رهانی تذکره دیو بر مدت حقیقه بشنه اولنمغ
مطلوب ایدر ایکن عنت السؤال مزبور اسمعیل بیکك حوالنده قبضنه متولی
محرر اولنوره اولوب رهانی مزبوره مقابله سنده مبلغ مزبور زید بکك غروشی زکنده
حالا وقف مزبوره وجوه اولنوره دیر اولمه یغنی اقراره اعتراف ایتمامش بوجهینه مبلغ
مزبور بکك اسدی یا غروشی مزبوره الحمد یکه ادا و تسلیم مزبور اسمعیل بیکه شرعا
الزام اولنور مع ... اولندی راهن غیبت منقطعه ایله غائب و رهانی بیع و ثمننده
دینی ادا ایله قبض شرعیه ... حجه است نبولی ... اولنمغ صنعت حکمی و
وقفنه حاصل یاولاد انسانی هذا الکتاب محمد چلبی ابن ... عبده کتبه و
کلام ایدوب تاریخ الکتابه بادرت سنه ثمان ... اولان الحمد افندی ابن
ابن ... وقف مزبور متولیسی اولان ... افندی یدندن حاکم وقف مزبور
در استدانه و قبض ایدیکی بوز غروشی زید ... التزام ایدیکی یتمش غروشی
جمعا بوز اون یتمش غروشی مقابله سنده مزبور ... افندی یه اون ایکی یا قنه سم
مینا لو رحت و کبیری یا قنه یکه ... سم رحت و یتمش عدد الماس یتمش عدد ...
یا قوت ... لو لو اوک قوت غیبت راهن وضع و تسلیم الدیکی ... رهانی
و تسلیم ایدیکنده صکره زید مزبور الحمد افندی غیبت منقطعه ایله غائب اولوب حیات
و مماتی معلوم اولمامه رهانی مذکوره ثمن مثلیه بیع و قبض ثمنی اولنه قیدیه کره
ثمن مثلیه بیع و قبض ثمنه و ثمننده دینی مزبوری استیفا یه قاضی فالور حکم
راهن مزبور یا کون حفظ حراف شرعی بالکه اذن و بیر ملک مطلوب ایدر ایکره
فی المقننه راهن مزبور غیبت منقطعه ایله غائب اولوب رهانی مزبوره یه
ثمن مثلیه الحره بیع و قبض ثمنه و ثمننده دینی مزبوری استیفایه وقف مزبوره
انتهی او لمقدن قبل شرعی نزد منتولی ابو الحمد چلبی یه براج محرر اذن ویر بیلوب ما وقع یا
بالطلب کتب الشرعی حرر فی الیوم الثانی ... المهمنه زواج زوجه مختلفه بحبه صقلو
حجة است بنو لده ولفه محله شنده کسی الحاج جلبی ابن ... نام
کسنه محمود تفنن زوجه سیر یاحث هذا الکتاب صالح بنت ... نام خاتون محضرنده
اقرار

انكار و تقرير كلام ايدوب محكمهٔ مزبوره ده واقع فضه و ذهب و فلوس ايله مجددا
و فلوس و ذهب و فضه مشترى ملك منزل كه الثقه الرابع من السواحق زوجهٔ مزبوره
عائشه خاتون حاضره نفى ايتدكده نفى رفاعة المواقع باننه صحيحه شرعيه ايله هبه و تسليم
اولدقده مجلس هبه ده ايجاب و قبول و تسلم و قبض ايدوب بعده السويم منزل
محدود مذكوره زوجهٔ مزبوره نك ملك موهوبى اولمغله كيفيت
وقت مسفره اولسون ايدكده عقب التصديق الشرعى و قوع بالطلب
كتب اولندى   محكمه استانبولده اسكندر پاشا
محله سنده ساكن مصطفى چلبى بن فلان محلس شرع عدهٔ لازوجه مزفرزند اشبو بعثة
هذا الكتاب عائشه نام خاتون محضرنده اول زوجه دعوى و تقرير كلام ايدوب
محكمه مزبوره ده واقع بر طرفده و فضه و ذهب و فلوس ايله محدود و فضه و فلوس مشترى ملك
منزلى بوندن اقدم فى رفاعة الشواهد مزبوره عائشه يه هبه و تسليم ايتدكدم
حالا هبه مزبوره دن رجوع ايتمكله منزل مزبورك لازم ملكه ادخالى مرادم اولمغين
مزبوره عائشه يه سؤال اولنوب منزل محدود مذكوردن قبض ايدوب بكا
تسليم ايتمك اوزره تنبيه اولنمق مطلوبمدر ديدكده مدعى مزبورك اشبو تقرير
اوزره ويبو منزل هبه مزبوره دن رجوعه مطلق قرابت مانع اولمغله مدعى مزبور مصطفى
چلبى نك هبهٔ مزبوره سندن رجوعى مشروع و جائزدر اولمغين موجبنجه مدعى مزبور
مصطفى چلبى يه جبه معارضه دن منع اولنوب ما وقع بالطلب كتب اولندى
باب النقض و الفسخ و وقف اولان نقضى حدم و استبدال و وقف علوفه يه
منزلى ادخال ايدوب متولى دعوى و اقرار به ثابت اولديغى صورتلرده
حضور من الى الباب المكاتب عقبنده كشف و كفنى استماع و نفس الكونى حبوردى شريف
دار والمنه بو بنى جامعه معمار زاده استاد رجب خليفه ابن فلان ايله محكمه استانبولده
صمانيه قپوسى داخلنده مرحوم كاتب حسن وقفى اولان جامع شريفه وارد
زيد ريشبنه سم مستغفرا لاصلاح ما حين حضور دنده حضرت مجلس شرع نبوى ايدكده
جامع شريفى مزبور اوقى فته حالا ب غالب ان ايله متولى اولان باعث الكتاب
محمد چلبى ابن رجب مجلس شرعده مزبوره ده جامع شريفى مزبورك حالا امامى اولمغله جامع
مزبوره ده امام اولنده مشروطه منزله منضم اولمغين جامع شريفى مزبوره رحمه ايتدكده
مزلرى ايله عرصه ده تا تنبع البنه او ريغى متخفف اولان منافع جميعى مهمات جهته سنده
اوزرنيه دعوى و تقرير كلام ايدوب جامع مزبورك متولى ديوارندن الشبو

اشبو معتاد نزد بور رجب غلبه مثلث وکحمین زعمنده ایدکی اوزره عرضحالی اون درت
برمثل و طولی یکرمی درت ذراع و قدی اوچ ذراع نخاب عرضی یکرمی ذراع
اولوب اوزرینه اولان سقفی ایله بر ذراعی فرقدر قچه درت اوچ بیک اوجیوز اقچه
قیمتلی اولان طاشی دیوارلری بغیر حق هدم و نقضنی استهلاک ایتدیکندن
ما عدا جامع شریفه نه بور ک حدینه نظراً یکرمی ذراع و عرضاً بر باشیر اولدیغی قیزلر
عرصه سنی ولی ق ایدوب بغیر حق وضع ید ایتمکله حاکم لازم افندی یه مسئله
اوچ ب احقاق حقه التماس مطلوبدر دیدکده بعد السؤال مزبور رفع جوابنده
تقضیه مذبوریا مزبور محمد جلبی نک تقریر ایدکی وجه اوزره اولدیغنی اقرار و اعتراف
ایتمکله موجبی بعد العلم الشرع الشریف مزبور رفع ذکر اولنان عرصه دن قصر ید ایتدیکی
ما الله مزبور طاشی دیوارلری مرقوم محمد ذکر کان بنایه تقریر ایتمکلن ما وقع بالطلب
کتب اولندی مستهلک اولان کراسته نک یوم غصبده اولان قیمتی اولان
حکم اولندیغی مصدر بند ولایت اناطولیده فلان قضاسنه تابع فلان قریه اهالیسندن
باعث بنا الکتاب عثمان افندی ابن فلان مجلس شرعده قریه مزبوره اهالیسندن احمد اغا
بن فلان محضرنده اوزره شبه دعوی و تقریر کلام ایدوب تاریخ کتابدن اوچ سنه مقدم قریه
مزبوره ده واقع فلان وفلان ایله محدود و فلان و فلان مستغنی منزلمی مزبور احمد اغا
غصباً هدم و یوم غصبده قیمتی یوز غروش بلکه اولان نوزعیه کراسته یی غصباً اخذ
و استهلاک ایتمکله حالا مزبور احمد اغایه مسئله اوچ ب ذکر اولنان کراسته نک
یوم غصبده قیمت شرعیه سی اولان یوز غروش یا که ضامن اولوب تسلیم ایتمک اوزره
تنبیه التماس مطلوبدر دیدکده بعد السؤال مزبور احمد اغا جوابنده تقضیه مدعی مزبور رک
تقریر ایدکی وجه اوزره اولوب تاریخ مزبورده مدعی مزبورک قریه مزبوره ده
واقع حدود مذکوره ایله محدود اولان ملک منزلی احمد صاحبی نه سنی غصباً هدم و یوز
عیه یوکلی کراسته نک اوکرنده قیمت شرعیه سی دخی یوز غروش اولدیغنی
اقرار و اعتراف ایتمکله موجبنجه ذکر اولنان یوز عیه کراسته نک یوم غصبده قیمت شرعیه سی
اولان یوز غروش ضامن اولوب مدعی مزبور عثمان افندی یه تسلیم ایتمک اوزره وفر بور
احمد اغا یه تنبیه اوچ ب ما وقع بالطلب کتب اولندی دردبار ده فقیر رتبه اولوب سفینه
غرقت ایجون دریایه القا اولنان مال حقنده صاحب القا ده اولان قیمتی لازم کلدیکی
صدر بند رتبه رطلبه سنده ن اولوب محمه است نبوله فلان خانه ده کمرک امیری بن
فلان محمد تقریر ده سفینه رتبه بندن باعث بنا الکتاب شقوله والد فلان مواجهه سنده
اوزره شبه دعوی و تقریر کلام ایدوب مرقوم شقوله شریکم اولوب حالا مصرف بحر ده
کمرک احمد جلبی بن فلان بنیزده مشترک اولان تخته نی ایکی فرده غرضا صباحی مصرف
فی البحر اسکله سنده تکمیل و بایه القا نقرتهدا ایتمکله حالا مزبور شقوله ذکر اولنان ایکی فرده
قیمتهو زلک

ممهوره نك بر فرده سنی یا که رفع وتسلیم بینه في قبضي ونشهم ایدوب بر فرده سی
بیده قالمغله سنه الله اوچ اب تسلیم تثبیته اولنمسی مطلوبدر دیدكده عقب
السؤال مزبور بنفسه جوابنده في الواقع مزبور احمد چلبی مرحوم ابراهیم چلبی ایله بینلرنده مشترك
مالدن اولكی بر فرده ممهوره یا سفینه بیجو ایله که ترك ای استانبوله کلدکده لکن
اثناء طریقده ... فاز شدید سنده زیاده فورتنه اولمغله یوك دوکمکی تخلیص
ممکن اولمدیغندن بر اخی الشتری تخلیص ایچون بر فرده ممهوره ایله سفینه میده اولان
یوکلرك بعضی دکزه اتمشیدم جواب ویسفینه مزبوره یه ده یوکلی
اولوب حجت ... استانبولده فلان بروده سکن فلان بن فلان وفلان بن فلان نام کمسنه لردن
متوارث اوزره اولدیغنی اخبار ایتدکلرندن اسکره مزبورلرك وجه محرر اوزره بو
یوك دوکلدیکی شرعا متحقق اولوب وجه مشروح اوزره اولنا او ... علی الحق
صاحب الفدره اولان فخیمنیه لازم والمقتضی موجبنجه ذکر اولنان بر فرده ممهوره نك
صاحب الفدره اولان فخیمنیه الیت حد ... مزبوره ... تسلیمه تثبیته اوچ اب
ما وقع بالطلب کتب اولندی **شق اولنان مال حیوانك عشوه فخیمنی حکم اولندیغی بیان ایدر**
حجت استانبولده فلان محله ... سکن احمد اغا ابن فلان مجلس شرعده محمد اغا بن فلان حضورنده
اوزرینه دعوی وتقریر کلام ایدوب مزبوره اولوب ... یوزده اقدم مجلس شرعده
کلوب الیون ... شرعیده احمد افندی نام کمسنه منزلنده فوت اولوب ترکه سنی مزبور احمد
احمد افندی ... جمله ترکه نزدنده ... حصه شرعیه می مزبور احمد افندیه طلب
واخذ وقبض وبالجمله طرفنه مزبور ... محمد اغا یه ... ایدوب اولدیغی
وکالت مزبوره ... وقبض ایتدیکمی ... استانبولده ... ب ... سنده
ایله ... مزبور محمد اغا یه ... ... اخذ وقبض وقبض ایتدیکمده نقدده بنده
اجرت طلب ایتدیکمده ... یکرمی ... یوز غروش ... مزبور محمد اغا ... اولوب
... اجرت ... ایله ... یکرمی ... زیاده ...
مزبور محمد اغا ... ب ... ایدوب ... اتمشیدی ... سؤال
اوچ اب ... مذکوره نك ... فخیمنی اولان فلان وفلانی ... مزبور محمد اغادن البوم
... مطلوبدر دیدکده عقب السؤال مزبور محمد اغا ... متوارث اوزره اولوب
... محرر اوزره ... ایتدیکمی اقرار واعتراف
اتمکین موجبنجه بینهما ... وقع بالطلب کتب اولندی **باب القسم والشفعة وکالتها**
صورة تقسیم منزل حضور ... ایله ... کشی ... ایچون ...
خاتون ... ابن ... خلیفه بن فلان وفلان ... خلیفه بن فلان ایله محجه
استانبولده ... بو ... اقدم ... مجلس شرعده

وفات ایدن کوچ ... بنت ... متروکه سی ... دیر ...
السنیه ... وبعضها ... الله ... اولان ...
حضورینده ... مجلس شرع ... قده مشروحی مزبور کچ حاج محمدک وراثتی زوجه سی
بیرجه کبیر بنت ... وابنه ... عائشه بنت ... وصبیه کبیره قیزلری ...
صالحه وامنه الاب ... قیز ... ایلدکنه ... مخرجه اولوب بعده مزبوره
عائشه دخی وفات ایدوب وراثتی ... قیزلری مزبورتان ...
به مخرجه اولوب بعده مزبوره صالحه دخی وفات ایدوب وراثتی والده سی مزبوره
صالحه ... ابن ... مزبوره امنه یه ... عمی ... یوسف واحمد ابنی
... مخرجه اولوب بعده مزبوره صالحه دخی فوت اولوب وراثتی زوج متروکه سی کوچ
یوسف بن ... کبیره قیزی مزبوره امنه یه ... صغیره قیزی حفیفه یه
مخرجه اولوب ... التصحیح ... سهم ... اولنوب سهامدن
اولوب ... سهامی مزبوره امنه یه ...
سکز سهامی مزبور کوچ یوسف ... سهامی صغیره مزبوره حفیفه یه ویکرمی
درت سهامی مزبوره فاطمه یه ... سهامی مزبوران یوسف واحمد ...
اصابت ایدوب مزبوران احمد ویوسف وفاطمه ... صلح ... خارج ایله
خارج اولوب ذکر اولنان ... حصه لرین ... استیفا ...
شرعا منتهی اولدقده ... مزبور کوچ یوسف ... صغیره
قیزی حفیفه نک ... اولان مجلس ... ذاتی ... شرعیه
... زوجی حسن بن ... صغیره ... اولان کوچ علی ...
... اولان مزبوره امنه ... ایدوب ...
مزبور کوچ محمدک ... اولوب ... واقع ...
... محمد ... واقع ... مزبوره
امنه یه ... صغیره حفیفه نک و
مزبوره امنه نک حصه لرین افراز ... ایله ...
اولنمق ... مزبوره امنه ... مزبور کوچ
یوسفی ... مزبوران ...
... خارجیه سنده اولان ... زراع ...
یوز ... داخلیه وخارجیه ده اولان بیک
یوز ... زراع ... بیک ...
مجموع ... ایکی بیک ... اولدقدن ...
مزبوران ایله ... مذکور ... مجموع ...
مزبوره داخلیه سنده اولوب ... زراع اولان ...

اوطه

اوطه و صفه و مطبخ و خارجه ده بر فوقانی قبونك صول جانبنده
داخلیه قبونك صاغ جانبنده واقع داخلیه صغیره ده بر کنیف ایله مشتمل
مزبوره فلانك منزلی عبارتندن اولرق نجه سنه بو طرفدن ذراع عرصه خالیه یکجه
التوابع واللواحق مزبور حاج یوسف ایله قزی صفوره مزبوره نصفینه نك جمیعا حق
بشر سهام حصه لرینه تخصیص و تقسیم اولنوب ماعدا خارجه ده اولان فوقانی
و عرصه سیر بوز اللی ذراع اولان تحتانی اوج باب اوطه و بر صفه و کیلار مطبخ
و صفه قبو سیر و خارجه و داخلیه ده طقوز یوز اوتوز درت ذراع عرصه خالیه یکجه
لحقوق والمرافق مزبوره امنه نك درت یوز اون یدی بالسهام حصه سنه تخصیص
و تقسیم و علامات فاصله وضعی ایله تمییز اولندقدن صکره هر بری بر وجه مشروح اوزره
تقسیم اولنان حصه سینی درت یوز اوتوز اوچ قیمتلی اولان ذراع عرصه خالیه زیاده جمله مزبوره حاج
یوسف زیاده مزبوره یه واقع اولان صفوره سنه حصه سنه اوره قبول ایله بر
بر وجه محرر تقسیم اولنان ما الذکر ابنیه و عرصه یه متعلقه دعاوی دن مزبوره امنه
یا ابرا و اسقاط ایدوب مزبوره امنه دخی مرقوم حاج یوسف ایله صفوره مزبوره و نصفینه
یا ابراء عام ایله ابرا و اسقاط ایتمشلردر و قع بالطلب الوقفی عرصه سیر و فوقانی ابنیه
سی تعلقات منزل تقسیم الذی صدر بالحکم بخصوص الیها البیت نك محکمه ده کتب
و تحریر اولنوب بالالتماس مصوب شرع انور دن مولانا فلان افندی حق فلان
تعیین و ارسال اولنوب اولدخی استماع لدی تحویر خانه محکمه سنده تکرار ایکن
بوندن اقدم وفات ایدن حاج محمد بن فلان نك ابنیه سی ترکه سنده اولان ذکور
ابنه ذکری اولان منزل او زوجه زوجه و عقبه رحمه الاسلام اولان مسلمین حضور نده
حضرت شرح شریف ایله ده متوفی مزبور حاج محمد ك وراثتی صلبیه کبیره ده قیزی
امنه و جیون مطلق ایله حضور اولان عایشه الاوبعین ارقیه اشی حاج محمد افندی
تحضره او الدینی شرعا تحقیق اولدقده تقسیم مزبوره امنه خاتونك زوجی و دلالی
و طرفندن خصوصی الیها البیت نك وکیلی الدینی ذات مزبوره یا معرفت شرعیه
ایله عارفان احمد افندی ابن فلان و فلان بن فلان شهادتلریله شرعا ثابت اولان
مصطفی اغا ابن فلان محضرنده شرع خطیر معتبر ایله کورده حضورنه تذکره ده عاتنه نك التورثه
امورینه تفویض دن منصوب و صی اولان الاوبعین ابنی اوغلی مصطفی حبیب ابن فلان ایله
مرقوم حاج محمد افندی حضورلرنده التقریر الکلام و التعبیر عن المرام ایدوب اشبو بر طرفدن طریق
مزبوره امنه نك منزلی و بر طرفدن سلیم و بر طرفدن استه عثمان نك منزلی و بر طرفدن
طریق عام ایله محدود خارجه سنده تحتانی ایکی باب اوطه و دهلیز و بر کوشك و بر صفه قبو سیر
بابا ایکی و فوقانی سکز بچوق ذراع فوقانی و بر فوقانی اوطه داخلیه سنده طبقه علیه ده
بر باب اوطه و دهلیز و تحتانی کیلار و طبقه وسطاده ایکی باب اوطه و بر کنیف و بر تحتانی
کیلار و انبار بانشنده بر اوطه و طبقه سفلاده فاش دیوارلی بر مطبخ

هر بر احدن دکشیلی و ایکی قت دلی دوقوز قبوسی بش شبر مشترک طولاً و عرضاً کجب نر
نر مبعی ربع ذراع اولان عرصه یه الصاقه اولوب کچنده دائمی حصولی
اولان فرضی و شیخ و بر کار کبیر مخزن مرحوم پیرکات وقفنه اجارهٔ معجله
اجارهٔ مؤجله ایله متصرف اولدقلری حاجی محمدک اثبات متصرفنده اولوب اوزرنده
اولان ابنیه مذکوره یا کنده و مالی وقف اولدیغی سببی اولان راشد
السید عبد الباقی بیک ابن فلان ثلث اوزرنده ابنیه کلی اولمغله سندن اولوب
ما ابنیه مذکوره قسمت اولوب ورثه مذکوره بیننده هر بری ایکی سهمدن
کند لره اصابت ایدن بر سهام حصه لرینی انتقال ایلمکن و قتی مزبور مصطفی چلبی ایله
مرقوم حاجی محمد افندی یه سهم اوچ ابنیه مذکوره دن منوال مزبور واثنه
نک حصه سبیله مزبور و مالک مرقوم حاجی محمدک حصه لری بیننده تعیین
و تعیین مصلحت ایله ممیز و متعین اولنمق مطلوبدر دیدکده وکیل مزبور
مصطفی چلبی و حاجی محمد افندی یه تصدیق و تحقیق ایله کلرنده تفسیر
خاصه ملرزدن السنه و علی خلیفه و القاضی فلان و سعندی احوالنه اطلاعی اولان مسلمین
ایله ابنیه مذکوره یه بعد الکشف والمعاینه مبصرلر اخبار ایدرک
بناء او بناء عرصه سنی بیت ایدوب طولاً و عرضاً نر مبعی ربع ذراع
ذراع اولدیغی متعین و مبصران مزبوران و مسلمین مذکورینک تحریر
و تقدیری اوزره خارجده سنده اولان سکز ذراع عرصه اوزرنده اولان ما
مر الذکر ابنیه نک ایکی اوطه و دهلیز بیر باغچه طرفنده اولان سیمک قسمنی هر ذراعی
اوچر بوز اقچه دن اون التی بیک بش یوز اقچه تقویم ایدوب ومبیع و ورثت
سویه سنکلی وقرق سکز بچق ذراع قالدرملی قیو بازلنک قسمی اوچ بیک
بش یوز اقچه ایکی بیک التی ذراع اوزرنده اولان مار الذکر او سکلک قسمنی هر ذراعی بوز الی
اقچه دن اوچ بیک ملتقی بوز اقچه وداخلده اولان بوز التمش ملتقی بچق ذراع
اوزرنده اولان اوچ قات بنالرک قسمنی هر ذراعی الکیشر یوز اقچه دن قرق ایکی بیک
اوچیوز تمشش اقچه و بکری ذراع عرصه اوزرنده اولان قبو اوستنده اولان او
اوطالرک هر ذراعی یوز الکیشر اقچه دن و ورثت بیک الکیوز اقچه و داخلده اولان
انبارلرک قسمنی ...یوز اقچه و الشی ذراع قسمنی اوچیوز اقچه جمعاً ابنیه مذکوره نک قسمنی سکز
سکسان ملتقی بیک عزوش یوز تخمس اقچه اولدیغی محقق اولدقده تفسیر مبصران
مزبوران و مسلمین مذکورینک رأیی و مزبوردن مصطفی چلبی و حاجی محمد افندینک
رضالریله مزبوره اصحابنک منزلی طرفنده خارجده واقع مکرر اوطه لری
سکسان ملتقی یوز اقچه قسمی اولان مار الذکر ایکی اوطه و دهلیز و داخلده بیر باغچه
طرفنده اولان سیمک و مخزن و قبو بیر و ورثت سویه بیر و قرق سکز بچق ذراع اولان
قالدرم و قیو بازلی مزبوره اصحابنک بر سهام حصه سنه تعیین اولنوب مرقوم

الشهود

السيد عثمان بيك وطرف آخردن قائم مقام افندينك حضورنده واقع محكمه عتيقه بر بكلك بلا بر بيش بشماقجيه الشيخ
اولان ما الذكر كوشك اوده غيه ره واقع طلبه عليه ده بر باب اوطه و بر حجره و تحته
كيلار و انبار و بر زيرزمين باشقه بر اوطه و طلبه سفه ره طغى ديوارلى بر مطبخ
و بر حجره و بر كنيف و اوشي زيرنده زان ماليه زكى حاج محمد بيك بر رسهم حصه سنه
تخفيف تقابض اولنمش بونلردن خاليه اولوب انتقال عادي ابه مزبوره امنه وطالبه
انتقال ايدر ايكيوز ذراع عرصه دن دخي مزبوره امنه نك منزلنه الحاق ايدن قبولنك
صنع قناديي اولسدن طولاً اوتوز ذراع وعرضاً بر بشي التي ذراع اون اسكر بارمق
و دفعه قبول باشنده اولوب قبول ايتسنده اولمه نك دركنده حاصلنك كوشه سنه
واركنه طولاً وعرضاً فرق سكز ذراع جمعا التمش ذراع عرصه ابه الحينده اولان فرق
سكز ذراع جمعا التمش ذراع عرصه ابه مزبوره امنه به وبنه مزبور السيد عثمان بيك
منزله الحاق ايده بوز ذراع عرصه مزبوره اعاشه به تخفيف وعلامت قاضيه ونفع تميز ايلتجه
اوحب لكن مزبوره امنه نك حصه سنه تقابض اولنان ملك بنانك بشنز بيك
سكز يوز بش بشماقجيه تفاوتي اولنوب مزبور مصطفى اغا مزبوره امنه نك حصه سنه
تقابض اولنان بالجمله الحينده اولان ما الذكر فرق ذراع عرصه بالجمله مزبوره عائشه الحون
وصي مزبور مصطفى چلبي به اذن مقتولاً مزبور ابه مبلغ مزبور سكز بيك سكزيوز
بوز بش بشماقجيه نك درت بيك التيوز بشماقجيه مقابله سنده قراغ وتفويض
اولدقده تفوض وقبولنه ايدوب درت بيك ايكيوز الي بش دخي مزبور زكي حاج محمد افندي به
تسليم اولدقده قبض وتسلم ايدوب زقاق قبولنك صنع قناديي بو مزبوره امنه
استعمال ايدوب وصلح قناديي مزبوران مصطفى چلبي وزكي حاج محمد افندي استعمال
اتمك اوزره هر بري وجه مشروح اوزره تقابض اولنان حصه لري قبض وتسلم
وقبول ايده كلدكلرندن لسانه خصوصي مزبوري مولانا مزبور قبلنده تحرير ومقابله
اولنان عالي بن فلان وفلان بن فلان ابه مجلس شرعه طلوب على الوجه انها ودفتر سجله
ما وقع بالطلب كتب اولندي
سكنا سابقا ولاده عنتاب نشه مشهوره ووقفى منزل اعلى طرفده
المهابت بالمكان ساكنه الملفى اوزره بالطلب فخر صدرن كلوب اولان خصوصي
حضوري اقتبالبينك محلنده كشي وتحريري ايچون بو فقير خاصه من لرنده اوسنده
فلان بن فلان وفلان بن فلان خليفه ابه اصحاب حوانده مرحوم عبدي بن فلانك وقفيه
معمول بالسنده بركون اوج اخلاص شريف وبرنوبه شريفه تلاوت ايدوب ولاون
كره صلوات شريفه كنوروب ثوابني روحنه اهدا اتمك اوزره نفرق عتقا سنه
اولادلرينه وبعد الانقراض اولاده اولاد ذريته مشروط موقوف اولوب محكمه استانبولده
السكنده نهايت محكمه سنده واقع بر طرافدن فلان وفلان وفلان ابه محدود ونوقع
بر باب اوطه و تحتانيه بر باب اوطه و بر مطبخ و بر كنيف واوشي زيرنده حاوي

باقیه مستغرق احواله اطلاعی اولان مسلمانلر حضورنده بعد تعیین شرعی ... او
اولنلقده واقف مزبورک منشا سیر اولادندن اولوب بر موجب شرط وا
واقف متولی مزبورک مستحقه لرندن اولان خدیجه و فاطمه بنات مصطفی نام خاتونلر
طرفلرندن خصوصاً اثباته وکیللری اولدیغی وکالتی ثابت شرعیه ایله عارف
عارفان فخر بن اله و ملله بن فخر نام کیمسنه ... بمحضر ثابت اولان
محمد افندی ابن فخر ... و خدیجه دن متولد مصطفی نام صغیرک باباسی
ولیسی اولنلر الانه مجلس معقده ... متولی مزبورک مستحقه لرندن او
اولوب کندی طرفلرندن اصیل و صغیری صغیره و علی چلبی و عبد الرحمنک ... امرلرینه
شرعیه منصوبه وصیلری اولان ... زینب فاطمه نام خاتون ایله صغیره
کبیره اولوب کندی طرفلرندن اصیل و صغیری اوغلی مصطفی نک باباسی و ولیسی اولان
اسمعیل چلبی ابن ... محضرنده ... تقریر کلام ... اولوب متولی ...
ک بر موجب شرط واقف ذکر اولنان مستحقه لری ... متولی ...
مزبوره بعد ... [illegible] ... سهم ... سهمه
مزبورات خدیجه و امنه و فاطمه ایله صغیر مزبور مصطفی و ... سهمه مزبوره دن امنه
ه و چلبی و عبد الرحیم و اسمعیل چلبی و علی مصطفی ... المهایات بالکلیه
تمامی و منصرف اولمق ... [illegible] ...
متولی مزبوری مواجهه لرنده ... متولی مزبورک ...
و بناسز ... عرصه ... ذراع ... اولدیغی ...
اولدقلرنده مزبوره ... خاتون طرفلرندن اولان ... متولی طرفلرندن ...
زقاق ... ذکر ... اوطه و ایکی باب ... اوطه مزبوره ربیعه خاتون
متولی طرفلرنده واقع زقاق ... طرفلرندن مزبور محمد بکک اولادی متولی
... [illegible] ... اولان ... اوطه و بر مقدار حدیقه یی
مشتمل باب مزبور ... بنا ... ذراع عرصه مقدار نده
التوابع و اللواحق علی طریق المهایات المزبوره مزبورات امنه و فاطمه و
خدیجه ایله اوغلی صغیر مزبور مصطفی ... و مستقر اولوب و طریق عام طرفلرنده
اولان ... اوطه ... مزبوره ... طرفلرنده ا
اولان زقاق ... طریق ... ایکی اوطه و بر مطبخ ...
و ... و بر مقدار حدیقه یی مشتمل ... مزبور ... ذراع
عرصه مقدارنده بکافه الحقوق و ... مزبوره امنه ... خاتون ایله اولادی
مزبوره دن ... و عبد الرحیم و اسمعیل چلبی و علی صغیر مزبور مصطفی ... و
و منصرف اولمق اوزره ... فی ... ایله ...

مزبورات

مرحومه ات امنه و فاطمه و خدیجه ایله اوغلی عمرو مزبور مطلقینک حصه ارثیه لرینه تحریق
سکز قیراط زیاده تحمله مزبوره امنه ایله اوغلی عمرو مزبورک سهمین جلب ایتدکلری حصه لرینه
صوفیه سبز واقع اولنوب زیاده مزبوره یه مستغرق مزبورات امنه و فاطمه و خدیجه
ایله نزاع و خصومت اتمامک اوزره تعهد ایدوب و مزبوره زبان امنه و فاطمه
ایله و کیل مزبور محمد افندی کندولره تقسیم اولنان حصه لرنده تجدید ز بر صولحیه سبز
صلح اتدیرمک اوزره تعهد اتملرین ما هو الواقع بالطلب اولندی مزبوره بو بابده
مزبوره نک صلحی صحیح اولورمی الجواب اولور ملا گورانی تحمله سنده رسم الحبل نوبتنه اولدم
وفات ایدن فاطمه خانم ابنة المرحوم فلان باشانک ورثه سی زوج منصوری احمد
آغا ابن محمد آغا و والده سی امنه خاتون ابنة یحیی آغا و لاب ارقرنداشی
محمد آغا ابن عثمان آغا ... الام قرنداشی رابعه بنت محمد خاتونه منحصره اولدیغی شرعاً ثابت
اولدقده تقسیم مرقوم احمد آغا ... باعث ... الکتاب متوفی ایکن
محمد نک محفوظنده اولنرنه دعوی ... کلام ایدوب محکمه مزبوره ده واقع بر طرفنده
بعضاً خرج ... و بعضاً متوفای مزبوره نک ترکه سنده اولان اوطالر
و بر طرفنده مرحوم ... ولی اولان منزل و ایکی طرفنده طریق عام ایله محدود
بیوت عدیده یی مشتمل منزلک داخلنده سنک اوچیوز یکرمی اللی ذراع عرصه
سبز مرقوم ... اجاره معجله و اجاره مؤجله ایله متوفای مزبوره
نک ایالتوقات ... اولوب اوزرنده اولان ابنیه سیبا ... عرصه و ابنیه
سبز متوفات مزبوره نک ایالتوقات مزبوره ملکی اولوب بعده وفات ... ایکن
محمد نک ... ایله مزبوره ... امنه خاتون و رابعه دخی ... انتقالی ... ایکن
محمد نک ملک اولان ما الذکر عرصه و ابنیه دن التی سهمده احمد مزبور زبان امنه خاتون
و رابعه نک ... حصه لرینی ثمن معلوم مقبوضه لرینه اشترا و تسلم ... منزل مزبور
مزبورک داخلنده و خارجنده سنده ملک اولان عرصه و ابنیه سنده تصرف ارثاً
و شراءً ملکی اولنوب ... حصه سنی ... تخفیف و ... اوچ ...
علاما فی ... ایله ... ثمنی مطلوبه دیو ... السؤال مزبور محمد نک
جوابینده منزل مزبورک داخلنده ... اوچیوز ذراع عرصه سبز مرقوم مزبور ... ثابت
اولنوب ... المقسوم ... بوبابده ... اولنوب رضا ...
... بوباب ... بعده مرقوم احمد آغا ... منزل
مزبور ... اوزره ... مرقوم احمد آغا ... تسلیم ... ایده
... اوزره اولدیغی ... منزل مزبورک بعض
... تقسیم ... منزلک ... اولوب

اولوب بعده متوفيه مزبوره فوت اولمغين زمانها بوابه قاضي اولان الزام واختيار ايلديكي التقدم
ثم قاضي اثنا المتغلب شنزيب على طريق المرابحه تاريخ الف بدن التي الي مقدم نامنده الكعبه
ركين متوفاي محمد نك تحت الوب بعده مرقوم احمد اغانك تحت الملتقى اولوب زره
مرقوم احمد اغايه بنتيه ... ما وقع بالكتب الشرعي الشرعي ورثه تركه يه بيندنده بالتراضي ا
لقسام وبربرلريني ابراء ايديه كلري الجمهور شهده محكمه ده استماع اولنده دريش جلبي محله سنده
ساكن الحكين ... اولان على افندي ابن محمد نك وارثي زوجه معتركه سي
شريفه بنت عبد الله وصغيره كبيره قزي رابعه منحصره اولديغي شرعا ثابت اولدقدنصكره
ذاتي متوفيه شرعيه ايله عارفان فلان بن الله او فلان بن فلان شهادتلريله ثابت اولمغين
متروكه اولان مزبوره رابعه خاتون مخصوص ... تركه متوفاي مزبوره ... ملاحظه اليه
اولان بالفعل بعد الكتاب مزبوره شريفه بنت الله محضرنده الاي التغير كلام ايدوب
بابام متوفاي مزبورك حصه ... منقول ... بيت اولان كاسبه ...
جميع ما هو اولان تركه سي ... بالتراضي القسام ايدوب هر بري حصه شرعي
اخذ وقبض ايله ... متوفاي مزبورك ظاهر وخفي جميع تركه سنه متعلقه
عامه دعوادن ... ابرا عام ايله ابراء واسقاط ايديك ... ديديكده
المقدرين ... ما وقع بالطلب اولنان صورة ما كتب في الكشف البناء
... اولان ... مخلفه ... ابراء ... صحيح ...
ارث اولنان مولانا ... افندي ابن ... حاضره ... ابن ...
... بن ... خليفه ... اولنده ... محله شده
مرحوم ... اولان ... محله ده ... مسلمين ...
عقد مجلس شرعي ... ايديكده وقف مزبوره ... اولنان
... ايله ... خليفه محمد ... ارباب ... على افندي ابن محمد افندي
شرح معقود مزبوره ... كلام ... المرام ايدوب واقف مزبورك ...
اولوب ... طرفدن ... عام ... طرفندن ... جلبي ... طرفندن
... وقف مزبوره ... اولوب ... اولان ... اولان ... حافظ احمد
بن محمد ... محمد ... تكتب ... ايله ... المفتي كندي
... ايله ... اولان ... شهادت ... تكتب مزبوره رابعه
مرقوم حافظ احمدك منزلي ... ايكن ... اولان ... الزم المفتيه
وقف مزبور ... اولان ... مزبوره ... اولان مزبور حافظ احمد ...
مزبوره ... بوي ... اجره ... اولان ... اولان ...
الحجه ... مرقوم حافظ احمد ... اخذ وقبض ... مبلغ ... ايله ...
دعوالري ... اولان ...
... مصر ... محكمه ... مطلوب ... ايدوب ... مزبور ...
دعوا ... ايله ... اولان ... ايدوب ...
ورقه

یوز قرق زراع اولوب مجموعی ملکی بر زراعی التمشر اقچه‌یه اولرق اون بیک یدی یوز
التمش اقچه‌یه وارر زمینده اولان قرق زراع مستغنی بدیمشر اقچه‌دن بش یوز اقچه و التی زراع
کهنه بهره یکرمیشر اقچه‌دن ایکی یوز اقچه و ادون ایچ بیک بشیوز اقچه‌یه لحوق بنای مزبور
نقصانی ایله ممکن اولدیغی رسم معماران مزبوران ایله مسلمین مزبورین اخبار و اتفاق
ایتدکلری مولانای مشار الیه مجلسنده تحریر بیده مقابلتی الولنان فلان بن فلان و فلانه
بن فلان ایله مجلس شرعده مکتوب علی وقوعه انهاء و تنظیم التماسلرین ما وقع بالطلب کتب اولندی
صورة ما یکتب فی کشف البناء المتقضا محمیه استانبولده مرحوم بکتاش الحنفی نام صاحب
الخیراتک وقفنه مشروط وظیفه اوزره بالنفس متولیا اولان سلیمان جلبی ابن فلان مجلس شرعده
تقریر کلام و تعبیر عن المرام ایدوب وقف مزبورک فلانه موضعنده واقع تربه‌سی بر مدت ایام
ایله خرابه مشرف اولوب بعضی مواضعی ترمیمه محتاج اولمغله بو بابده اقدم ما وقع اولوب کشف
تفحص تحریر مبلغی مزبوره‌نک تجدیده محتاج اولان بر لیر شی تجدید و اتخاذ مصارف محسوب شرعده
اوزرینه وار لوب مصروفی اولان مبلغک مقداری معلوم اولمق مطلوبیدر دیدکده بو
بو وقفیه خاصة معمارلرندن استاد فلانه بن فلان و فلان بن فلان و اینده مستغنی اخوانه اطلاعی او
اولوب زیر وقفنده ده مسلمین الان اولان مسلمین ایله تذکر اون شبیه‌نک اوزرینه
وار اولوب معماران مزبوران حفظ و تقویم ایله کرنده داخل طرفی بیرج ایله درزدار التمش
طولا و عرضا کجلب شبه ایچلی التی زراع جدید طاشلی دیوارک حمر زراعی فقزانجه درن
ایکی بیک اکیشر اقچه و تربه مزبوره‌نک سقفنه وضع اولنان فلان قدر وقیه جدید قرشونک
صوروقیه‌سی یکرمیشر اقچه‌دن فلان قدر اقچه و مار الذکر دیوارک اوزرینه لحوقی مزبور اقوز بیرای
خرپوشته‌نک بهر زراعی الیشر اقچه‌دن فلان قدر اقچه و ینجی درت زراع عتیق دیوارک حمر
زراعی بیشر اقچه‌دن فلان قدر اقچه و ذکر اولنان قدر قرشونک استاد به بهری فلان قدر اقچه و مقطوع
اوجرت نقاشی فلان قدر اقچه ایله اولقی تعمیر ترمیم اوجق رسوندر اقچه ایله ممکن ذکر رسم معماران
مزبوران ایله مسلمین مذکورین اخبار و اتفاق اشتیاقن ما وقع بالطلب کتب اولندی
صورة کشف النقص المنزل مقصوص اربابیانک محننده کشفی و تحریری ایجون بالطلب
بو وقفیه خاصة معمارلرندن فلان بن فلان و فلان بن فلان ایله محمیه استانبولده مرحوم کحاج ا
الیاس محله‌سنده واقع مرحوم فلان نام صاحب الخیراتک وقفی اولان ذکر اولنه منزلره وار وب
زیر وقفنده ده مسلمین الان اولوب اینبه و مستغنی اسمه اطلاعی اولان مسلمین حاج
حضورلرنده عقد مجلس شرع شریف اولندقده محله مزبوره اهالیسنده بافخنث هذا الکتاب
کحاج احمد بن محمد نام کمسنه مجلس معقود دنه کوررده واقف مزبورک صلبی اولادی وقفنه
مشروط وظیفه اوزره بالنفس متولیا اولان سلیمان جلبی ابن فلان محضرنده تقریر کلام
و تعبیر عن المرام ایدوب وقف مزبور دنه اولوب اجاره معجله ایله کسر و تقرار اجاره

موقوفه یه تحت تصرفنده اولان منزلك ایكی طرفی طریق عام ایله محدود اولوب یوز شی ذراع
عرصه و ایكی محدودی یا یر خراب حمام و كلیسا جانبلری ان و كتنقی و ایكی طرف وصف قبله یه بیر و كانت
دیواری و آتشی مغروسه یا حاوی اولوب معماران مزبوران تك ... ایله كیری
اوزره طولاً و عرضاً ... بیعی قطعه ربوز اولوب ذراع عرصه یا ... منزل خرابه
اولوب ... عمارت و مرمته محتاج اولوب طرف وقفده ... عده اولمغه متولیه
مزبور ... جلیس عرصه مذكوره اوزرینه كندو مالیله بنا به احداث ایده حكم ابنیه
ملكم اولمق اوزره یا كه اذن ویره یوب بدینه عقد و خشنی حاوی ثمن و بر ملكه جا
بیده ... اولان ... خراب اولوب قابل انتفاع اولمغله هدم ایدوب
ملكم اولمق اوزره مجدداً بنا ایتمك مرادم اولمغله متولیه مزبور ... اذن ایدوب
عرصه مذكوره اوزرینه اولوب حكم تنقیده اولان ابنیه نك قیمتی معلوم اولمغله
... اولنوب بتمامه تصحیح ایله تمامی الثمنی مطلوبمدر دیدكده متولیه مزبور جلیس
... استحقاق اولنمغله اولدیغی جوابنده تعیین متولی مشروح اوزره اولدیغی تصدیق ایتمكله
معماران مزبوران عرصه مزبوره اوزرینده اولوب حكم تنقیده اولان ابنیه یا ...
وتمامی ابنیه ... اولان حمام و كلیسا جانبی و عرضاً ... بیعی التمنی ذراع اولوب
... ذراعی اوچ یوز اقچه ... اقچه و جانبلری ... و ... سنقدیه
... مزبوره یوز ... ذراع اولوب هر ذراعی ... اقچه ... التیوز اقچه و
دیواری و ... دیواری ... ایلیوز ... ذراع اولوب بیگ
اقچه ... ربنیوز اقچه و آتشی مغروسه ... اقچه من حیث المجموع حكم تنقیده
اولان ابنیه قیمتی ... اقچه در زیاده یه ... خبر ... تحریر وارلغ
... مزبوره ... كتوب ... حقیقت الحال كشف و تحریر
اولندی ذكر اولنان منزل ... غیبت منقطعه ایله غائب اولوب ...
... الجنبه اولان ... الجنبه اولان ...
... دكان ... تسلیم اولنه ... رشته ... ایتمك ایله
... بهذا الكتاب ... ایله ...
... مرحوم ... اولوب ... ایله
ایله تحت تصرفنده ... دكان ... ایله ...
... غیبت منقطعه ایله غائب اولوب دكان
مذكور ... اولوب ... اجاره ... ایله اذن شرعی
... غائب ... الجنبه موجود اولان ... ایدن كمسنه
... دكان ... تسلیم ... مطلوبمدر دیدكده
صوب ... افندی ... اولدقی
ذیل

زیر بنده رده مسطور الاسامی مسلمین لشیعین واریل اصحاب ایله بکان مذکور

یکجنده ابلیغ بر فلان وفلان بولنمغله اشبو مزبوره بابنده التحریر ذکر اولنان سوقده

بکبت باشی اولان فلان بن فلان امانت وضع وتسلیم ایلدکلرنده دکان مزبوری

مرقوم کلاج محمده تسلیم ایتدکلری مولانا ... بور محکمه ده محکمه بعده مقابلنده اولنان

فلان وفلان ایله مجلس شرعه کلوب علی نقطه انتهاء التقریر اشخاص ما وقع بالطلب کتب

اولندی صورة ما کتب فی الثوب المعتاد مخصوص ابن البیانک محکمه ده محضر واستماعی

والنصر وحسم کون بافحوان عاملی بو محضر محکمه معمار لرنده فلان بن فلان وفلان بن فلان

ایله محمیه اسنابنهاده فلان محله سنده علی ... ابن فلان ملک منزلنده وار یولوب زیر بنده رده

محرر الاسامی اولوب ابنیه وسقوف احوالنه اطلاعی اولان مسلمین حضور بنده

عند مجلس الشرع اولندقده محمد مزبور ایاب اینده الحق ... الکتاب السید محمد بن فلان

والده ابن فلان وحسن بن فلان وعثمان بن فلان نام کسنه لر مجلس منعقده مزبور رده مرقوم

علی باشا ... اوزرینه دعوی وتقریر کلام ایدوب مزبور علی باشا قدیمی ملکم اولان اشبو

منزللریزک ... احداث ایلدیکی منزللرک ... احداث

اون درت عدد پنجره ... قدیمی ملکم اولان منزل ... اولان موضعده

حواله اولوب ضرری اولمغله معاینه ... اولندقده ... مزبور علی باشا به

... اصحاب وجه محرر اوزره حواله سنی منع ورفع اولنمق مطلوبمدر

دیدکلرنده معماران مزبوران ومسلمین مزبورین ایله معاینه اولندقده مزبور علی باشا

... احداث ایلدیکی منزللرک ... اون درت پنجره لردن

ایکی یان پنجره سنک ... متصل ... اولان موضعه حواله سی اولوب

... اون ایکی پنجره لرک ... مزبورون السید محمد چلبی وحسن چلبی وعثمان چلبی امرادن

منزللرنده متعرض ... اولان موضعده حواله سی اولدیغی منعکس اولمغله مزبور علی باشا به

... اولندقده اولدیغی جوابنده ذکر اولنان اون درت پنجره محمد ... ابنا

واحداث ایلدیکنی اقرار واعتراف ایلدکلرنده ... معماران مزبوران ... ایدوب ذکر

اولنان اون درت پنجره لردن ایکی یان پنجره سنک حواله سی ... برذراع ...

اون ... ایله ... اولدیغی مسلمین مزبورین ایله اخبار

ایتدکلرنده مزبور علی باشا به وجه محرر اوزره ذکر اولنان اون درت پنجره لرک حواله لرینی

... دفع ایتمک اوزره تنبیه اولنوب ما وقع بالطلب

کتب اولندی ... اولان ... حواله سی ... اولمغله ... تنبیه اولندی

صورت سند رفعه صحتى ابنا البنائك محميه اسلامبولده واقع جامع الحرمين الطيب
خاتمه معمار زاده است دالحمد لله فخر الفقها والمفتى ابن الفقها ابو مخلصه اشبو اسلامبولده جامع محمد مخلصه
سنده سياوش اغا مسجدى نام مسجد شريف بنا اتمك مرادله اقدام ايدوب زمين كيفيته ده واقع
الاسمى اولوب اشبو اسكوبى احمد الله وفوق الهلال سلطان حضرتلرينك عليه
مجلس شرع شريفده ايلديكه مسجد مزبورك تمام ايلمكه منصوب وصى اولان باعث
بنا الكتاب فلان ولد فلان نام مشارالها مجلس شرعده ردا جرالمسجد بالوالد بنابكى
مواجهه سنده بالوصايه اوزرينه دعوى وتقرير كلام ايدوب مزبور بانينك
ملكى اولان حسينيه منزلنده حادث الان قدوقاى تخته پوشنك وصى اولديغم مسجد مزبور
دزبورك قديم اولان منزلنده مفرز ايدوب اولان موضعه حواله سى اولوب مزبورى
المفتوح اولوب بابيه مسالك اولجانب مسجد مزبورك منزلنده الشيو موضعه حوا
حواله سى رفع اولنمق مطلوبدر ديديكده مواجهه مزبوران مسلمين مذكوردن
ايه بعد السؤال بو ولش ايه مزبور بانينك منزلنده الان قدوقى تخته پوشنك
مسجد مزبورك منزلنده مفرز اولان موضعه حواله سى اولديغى متحقق اولمغله مزبور
بانى استنكاف اولنه قده ذكر اولنان تخته پوشنك حادث اولديغنى اقرار واعتراف
ايتدكده نفسكرده حواسيز طولا اوج ذراع تخته پرده ايه منعقد اولديغى خبر ويرمكلمين موجبنجه
ذكر اولنان تخته پوشنك حواله سنى بحجة اوزره تخته پرده ايله حكوب رفع ايتمكه
اوزره مزبوره بانيه تنبيه اولجانب **المنعقد بالمنفوقات مضمونى اولان كيفيت نك**
تقييديله اولان وير لديكى صورت سنده در كيفيت اسلامبولده محله سنده واقع كنيسه قديمه
سكنه سنه اصحاب بهذا الرقيم والده لواقتدار بتقوله فلان والده فلان وفلان ولد فلان وسائر
رعايا بالجمله مجلس شرع انورده تقرير كلام ايدوب قديم الايامدن بروانه كلسته معبد قديمزك
كنيسه اوطهلرك برنيك سقفى مرور ايام ايله شرفى خراب وقابل انهدام اولوب داخلنده
ايوب حقلا اوزره اجراى ايين اردن مسيح ونلاوت كتب عتيق صحيح ممكن اولمغله مسوب شرع
شريفده اوزرينه وارديوب واقع حال بعد الكشف بالمعاينه ايه اسلوب سابق اوزره
تعمير وترميمه اذن ويرلمك مطلوبمزدر ديديكلرنده مسوب شرع شريفدن مولانا فخر افندى
ابن فلان ارسال اولجانب اولديغى زيراته ده محترمانى سلطان ايه ذكر
اولان كنيسه اوزرينه واروب ذكر اولنان كنيسه كنيسه ده اولان اوطهلرك برنيك
سقفى خرابه شرف اولوب تعمير وترميمه محتاج اولديغنى مولانا مزبور مسلمين
مذكوردن ايه بعد المعاينه مجلس شرعده وقوعى اوزره انها وتقرير ايتدكلرندن انشع قديمسندن زياده
اولمامق اوزره تعمير وترميمه شرعا ازن ويريلوب ما وقع بالطلب كتب
اولندى **صورت الاذن الوارد بورب محكمه وير شهيدى محروم دعوى واثبات صورت سند**
سابقا بغداد نهيب اياله محافظى اولان حضرت الامراء الكرام قدوة الكبراء النخيم فلان
ثالث

ب بالك مدينهٔ مزبوره ده صراف باشيسى ايكن هالك اولان سابقا مسعود الابرام مهمور بنك
صبلى اوغلى احضار اولنه اولان حسن نام مهمورى ديوان حضرت جنده اعظم بيده وسند
اولان مجلس شرعده بشاى بوده كه حضرتلرنك مال ندره خصوص ابنا ايشيد واوكيو اولديغ
اب عبد محمد اغا بن فلان سبهار تربه تابت اولان ابراهيم اغا ابن فلان نام كسنه حضورنده
اوزرينه دعوى وتقرير كلام ايدوب بشاى باشا كه حضرتلرنك مدينهٔ مزبوره ده كتخدا اسير
اولان الشيو حاضرا بالمجلس محمد اغا ابن احمد دن مقدم كتخدا اسير اولان احمد اغا زماننده و بابام هالك
مسعود حبس اتنده باشاى باشا كه حضرتلرنك صرافلغى خدمتنده اولنغله الفنده بيرى
سلك غروشى المق اوزره اوچ سنه بالمذاكره الثونتيى باشاى باشا كه حضرتلرنك اوزرينه
بشرط ترضيع السيو غروشى التك اوزرينه سكبانرينه تسليم ايكون خزينه دارى محمد اغا
يه ويروب اولكيسو غروشى دخى ابرايه كتخدا اسير مزبور احمد اغايه وير محكمه ضبط سجلات مذكوره ده باشاى
باشا كه حضرتلرنك زمننده كتخدا سكز بنك بيديور غروشى صحيح اولوب بابام مزبور
سالسعود مبلغ مزبورى قبول الاخذ هالك اولمغله مبلغ مزبوره باشاى باشا كه حضرتلرى
زمننده قالوب مالكم مزبور ابراهيم اغايه سلم الله اوزرنه مبلغ مزبور سكز بنك
غروشى باشاى باشا كه حضرتلرنك ياديله اوف تسليم ايتك اوزره وطلب مزبور ابراهيم اغا به بيته
الولمق مطلوبمدر ديوكه وعقب السؤال مزبور ابراهيم اغا جواب نده هالك مرقوم بالسعود
حبس اتنده باشاى باشا كه زمننده سجلات مذكوره دن ضبطى اولان اسكز بنك
بيديو غروشك بيشى بنك غروشنى باشاى باشا كه ايله كتخدا اسير موكيلى اولان
مرقوم محمد اغا دن اخذ وقبض ايدوب واوچ بنك غروشنى باشاى باشا كه حضرتلرنك
مقدما كتخدا اسير احمد اغا دن اخذ ايدوب وبيديوز غروشى دخى ب اى باشا كه حضرتلرنك
اخذ والقبض ايدوب حتى هالك مزبور سالسعود مبلغ مزبورى اوچه شروع اوزره اخذ
والقبض ايدوب باشاى باشا كه حضرتلرنك زمننده برائت وبرقبه بابى قالديغنى بيلك الله
ستنده لماخ ايده مزبور محمد اغا نك مدينهٔ مزبوره ده سكز اولديغى سنلرده باشاى باشا
كه حضرتلرنك طرفنده وكيل اولمدن مرقوم محمد اغا نك واجبه سنده وضبط شرعه دن تانيب
لقيامن اولان ابراهيم حضور نده اقرار ايدوب محكمت شرعيه دخى حكم ايله نرانسنده ى مرقوم نقضنه
من كل الوجوه تقرير شرعيه مطابق ومضاه اولمغله محكمت شرعيه ابراز ودفع بتابه ايدنك
عقب الاستنطاق مزبور حسن جوابنده مرقوم محمد اغا تاريخ مزبوره ده باشاى باشا كه حضر
حضرتلرنك كتخدا اسيرى اولمغله مديد بالقاعده قدر اولنه مبلغ مزبور سكز بنك بيديوز
غروشى باشاى باشا كه حضرتلرنه توجه شروع اوزره اخذ واستيفا ايدوم زمننده
حقوق ايده بيم اقرار ايدوب محكمت بريرجيو بابام هالك مزبورى حبس مديد ولاوب
شده ايده حبس وضرب وسنير خنتورده رجمحوا ايكه اليمكه بابام هالك مرقوم دخى مرقوم محمد اغا

محمد آغانک ذمه سنه مشروح اوزره اکراهیه بناءً خرقه ده مبلغ مزبوری اخذ و استیفا اتمکله
اخذ و استیفا ایدیم دیو مکرهاً اقرار ایدوب نائب مزبور ابراهیم افندی یه حجت کتب ایدرمش بر
جبر مرقوم ابراهیم آغا بارقیه منابلیه کمک عنب الاستنطاق مزبور ابراهیم آغا جواب نده مر
مرقوم محمد آغانک ذمه سنه وجه محرر اکراهیتی الکاایله کمک مزبور صلحه یدنه مزبور محمد آغانک
بر وجه مشروح اکراهنه بینه طلب اولندقده مدینه بغدادی [illegible] فلان [illegible] سکان نندنر
فلان بن فلان و فلان بن فلان لاجل الشهاده مجلس شرعه حاضران اولوب اثر الاستشهاد
الشرعیه الواقع مرقوم محمد آغا تاریخ مزبورده بنای ایشانرکه حقوزنک کنجه زاینی اولنمه
تهدید ایدوب الفاعه فاراولقین تاریخ مزبورده بنای ایشانرکه حقوزنک زنشنده
جهات مذکوره ده اولان مبلغ مزبور بسکز بیک بیوز غروش اخذ و استیفا
ایدیم زنشنده حجت قالدی دیو اقرار ایدوب حجت ویر دیو اشبو مدعی مزبورک
بابا سیرسان کولد فلان حبس ایدیوب ضرب شدید ایله حبس ایدوب و سنی قتل ایدرم مزبور
سالسون بزم حضورمزده اکراه اتمکله مزبور دخی مرقوم محمد آغانک اوجه محرر اوزره
تحریف و اکراهنه بناءً رضا سز اوجه مشروح اوزره نائب مزبور ابراهیم افندی حضورنده
دخی حجت کتب ایتمشیدی بو خصوصه بو وجه اوزره شاهدلرز شهادت دخی
ایدرز دیو هر بری اداء شهادت شرعیه ایدکلرنده شاهدان مزبوران ستراً و علناً
تعدیل و تزکیه اولندقده شهادتلری مقبوله القبول اولوب اوجه محرر اوزره مزبور سالسون
نک اقرار مشروحی شرعاً معتبر اولمامغله مزبور ابراهیم آغا ذمه لرنده مزبورده مبلغ مبحوث بینه
طلب اولندقده اتیان بینه ایدن الستیم ابراهیمه بر قاج دفعه امهال اولنوب اوتوز
بش کون مرور ایدوب بر وجهله اتیان بینه ایده میوب اظهار عجز ایدوب
مزبور صلحه یمین دخی ویرلمکین موجبنجه مبلغ مذکور بسکز بیک بیوز غروش بهای
ثمرالیه حقوزنی مزبور صلحه ادا و تسلیم اتمک اوزره و کیل مزبور ابراهیم
آغا مواجهه سنده حکم قلنان اوضاعک ما وقع بالطلب کتب اولندی حرره حاکم الشرع ایله
حرره الفقیر الیه انبات الحضور عنده. خصوص اثنا البیانک الستیناف استماع و فصل و
حسمنی ایچون طرف سلطنت علیه ده بو فقیره خطاباً امر شریف لازم الامتثال
ورود ایله محکمه قسطنطنیه ده اوتوزون جارشو باشنده ضمان اوینر محله سنده مسجد شریف
ورواق زیرلیه [illegible] الاشی و سلاحین حضور لرنده عقد مجلس شرعی قوم اولندقده
محکمه مزبوره ده مسموع اولوب معتبره ولا ایمیلو بو دفعه اقدم حاکم الشرع علی جمیع بفرق فاندر
محکمه سنده شهود الان فلانه زاده محمد جلبی ابن حمزه نام کسنه بافرمان مخاطرا فی شرعده منصوب
وصی اولان اشبو باعث الکتاب احمد جلبی ابن فلان مجلس معقود مذکوره محکمه یه کوره
رده واقع دیگر زاده وقفه متولیسی اوزره منسوب اولان عبد الاحد جلبی ابن فلان نام
کمسنه حاضر اولیوب جانده حسن جلبی ابن احمد نام کمسنه محضرنده اوزرنه دعوای مرتقوم

وکلام

کلام ایدوب موقف مزبورده اولوب ذکر اولنان چارشوده واقع بر طرفدن فلان بن فلان
و فلان بن فلانه ایله محدود و دو فلان دکانی و ایکلو معروف التی کیشینک صوغوجی دکانی ابا عن جد
انتقال عادی ایله انتقال ایده رک اجارتین معلومتین ایله متصرف مزبورک تحت اجاره
سنده ده دکان مزبور مقابله سنده کندوده اشبو ایله تعریف و تحدیدندن مستغنی شریف
جلیلح الله حیق ملک موضع تاریخ کتابدن اون سنه مقدم مجمعه مزبوره ده حاکم الشرع
اولان فلان زاده دیمکله مشهور فلان افندی بن فلان معتوه مزبوری تجمیع طرفاندن شرع لحجة الشرعیه
بوانه کلنجه محجور شرابیت الذکر دکان ایله علک موضع ورساء اثر انشابه وصی متصرفی اولوب
بوندن اقدم وفات ایدنده احمد افندی نام کمسنه نک ایدنده مضبوط المحفوظ اکین مرقوم
احمد افندی فوت اولوب محجوره مزبوره وصی نصب و تنصیب اجرا ایلمشلر فلهذا
مزبور حسن جلبی شرابیت الذکر دکان ایله علک اولان مولنده موضع بدایدر [illegible]
اوجی نب اسلام حسبیه باکه رد و تسلیمه نتیجه الحق مطلوبدر دیرکده عقب السؤال
مزبور حسن جلبی جوابنده فی الواقع دکان مرقوم مزبور فلان زاده محمد جلبینک تحت اجاره
سنده اموضع مزبور علکی اولوب لکن دکان مزبوری یوز غروشی بدل مقابله سنده باکه
فارغا عن الشواغل راهان و تسلیم التملیکه الشرعیه ایدرم و مرقوم فلان زاده محمد جلبی معتوه و محجور
اولدیغندن ماعدا عفو و رشدینه بینه م لا ارزنجه جکنی تکیفه مرقوم فلان زاده محمد جلبینک
معتوه و محجور اوزره محجور اولدیغی بطریق الشرع شهرت ثابت و تحقق ایکن
الذاما الخصم تکرار سؤال اولندقده مجمع مزبوره موجود اولان محلات
ایلدیلر اولوب عدول [illegible] فلان بن فلان فلان بن فلان و فلان بن فلان نام
کمسنه لر به [illegible] بوزدن معنی و کمسنه مزبور فلان زاده محمد جلبی معتوه اولوب
تاریخ مزبوردن بوانه کلنجه حاکم [illegible] فلان زاده افندینک محجوریه [illegible] مرقوم مذکور حسن
جلبی مواجهه سنده بالحکم علی طریق الشهاده [illegible] مزبورک معتوه و محجوریت
[illegible] الشواهد [illegible] ثابت اولدقده [illegible] وصی مزبور جلبی حالا شیخ الاسلام مفتی
الانام حلال المشکلات الدینیه کشاف المعضلات الیقینیه [illegible] افندی
حضرتلرینک [illegible] مضمون مستفیده مشهور
[illegible] الجواب اولاز [illegible] مرقوم حسن جلبی
[illegible] معتوه محجور [illegible]
[illegible] الذکر دکان [illegible] موضع مرقوم [illegible]
به محجور [illegible] تسلیمه مزبور حسن جلبی [illegible] بالطلب کتب
اولندی [illegible]

بنا بر اینکه وطلب ایتدیکی صورتده زید دخی اولوب الاب روم ایلنده فلان قضاسنه تابع فلان نام قریه و اطرافنده بر تحدید معین بیک اقچه زعامته بر برات شریف ایله متصرف ایکن ایدوب بونر الحرم وفات ایدوب الحالة هذه ابن فلان زید صلبیه کبیر اوغلی مقاطعه اغاسی مجلس شرع شریفده اولوب متوفای مزبورک آنحق کبیر اوغلی علی اغا نام کمسنه محضرنده اوزرینه دعوی و تقریر کلام ایدوب بابام مزبور الحداغ زعامت مزبوره یه متصرف ایکن وفات ایدوب زعامت مزبوره قانون اوزره بکا انتقال ایتدکده زعامت مزبوره یی اوزریمه برات ایتدرمکه بهر حال طالب اولمغله قرنداشم مزبور علی اغا زعامت مزبوره یی اوزرینه بر زمان متصرف ایدوب خلاف اسلوب علیکه ده زمان مستقلا باکه توجیه التمغی اوزره قرنداشم مزبور و اطریق الصلح مالنده بوزالتی یغرواشنی رفع و تسلیم الدخی بدمده اخذ و قبض و استهلاک ایتدکمنده صکره زعامت مزبوره سلطانک امنیع اعطاسنه الوب تزید قرنداشم مزبورک علاقه سی اولیوب و جه مشروح اوزره اولان صلح باطل اولمغین قرنداشم مزبوره مسلفلک الخ ب مبلغ مزبور کیری باکه رد و تسلیم تنبیه او اولنمق مطلوبمدر دیدکده عقب الاستنکار مزبور علی اغا جوابنده وقفیه بالاره تفسیر و بیان اولنده بغی وجه اوزره اولوب خصوص مزبورالکون قرنداشم مدعی مزبورک بطریق الصلح بوزالتی یغرواشنی اخذ و استهلاک ایتدیکنی طوعا اقرار و اعتراف ایتمکین بوجهینه مبلغ مزبور بوزالتی یغروشی مدعی مزبوره رد و تسلیمه تنبیه اولنمق مطلوب ما وقع بالطلب کتب اولندی **صورت تعزیه و اخراج حق سکنی** محمیه اسلامبولده دروشی علی محله سنده واقع مرحوم محمد چلبی ابن فلان نام صاحب الخیرک سکناسی حیوانتنده اولدیغی کندو وه بعده زوجه سی بارجاز روبنت عبده نام خاتونه بعده وفاتنها کندو نسلک اولادینه و اولاد او اولاده نه شروط دخی اولوب محله مزبوره ده واقع بر طرفنده فلان و فلان و فلان ایله محدود وقفی و فلان وفلان مشتمل ملکا وعرضا تحت ب شرعی فلان قدر ذراع ذات الشجر ایه بنا حاوی منزلک سکناسی بموجب شرط واقفی متصرف اولان مزبوره بارجاز خاتون ذات معرفت شرعیه ایله عارفان محمه مزبوره ده ساکن ندر فلان و فلان و فلان فلان نام کمسنه لر تنزیه معرفه اولد قدنصکره مجلس شرع انورده واقف مزبورک اوکی اوغلی محمدک صلبیه کبیره قیزی یاشنته بذا الکتاب ام هانی خاتون محضرنده اقرار و تقریر کلام ایدوب حالا تشر محمد و مزبورک بعض مواضعی خرابه مشرف ساکناسی بموجب شرط واقف ها تم بنفرمده اولوب لکن منزل محمد و دفر مزبورک بعض بعض مواضعی خرابه مشرف اولوب مرمت و عمارته صدد اولمیوب بنم دخی اقتدارم اولماغله مزبوره ام هانی خاتون منزل موقوف مزبوری کندی مالندن تعمیر و مرمت اتمک اوزره منزل مزبورک سکناسینی مزبوره ام هانی خاتون رضام ایله حق رغبه اولوب منزل موقوف مزبوری مزبوره یه بطریق العاریه تسلیم اولدخی خرابه مشرف مواضعینی

کندی

کندی مالیه صربست و عمارت ایتمک اوزره تبعیتی و تسلیم ایدی اگر منزل محدود و مذکوری

مزبوره امهات خاتون کنده و مالیه تغییر رسم ایدوب کذلک اولورکن منزل

مزبور ساکنلری تمام شرائطه رعیتلر طلب و دعوی ایدوب معترض اولوری ایدنده شرع و

[illegible] رسم مزبوره امهات منزل مزبوره عمارت مرتبه صرف ایدیکی مبلغ

مذکوری مزبوره امهات به تقویت ایدم دیرکه عقب التصدیق اراده شرعیه

موافق بالکتب اولندی **قصبه مزبوره [illegible] رعیت اولنوری [illegible]**

[illegible] ایندوره میدان [illegible] والدفاتر [illegible] والدفاتر [illegible] سنه والد [illegible]

نام ذمی [illegible] ساکنلری [illegible]

اولوب [illegible] مزبوره ده [illegible] عمدة الاماجد والاکارم جامع المحامد

والمکارم صاحب المفاخرة العلیه حاوی المآثر السنیه ذو القدر [illegible] منبع معالی اغا

ابن [illegible] مزبوره [illegible]

[illegible] عثمان اغا ابن [illegible]

کلام ایدوب [illegible] سنه [illegible]

[illegible]

[illegible]

[illegible]

[illegible]

[illegible]

[illegible]

[illegible]

[illegible] اولندی **المنفعة**

بالقانون رعیت [illegible] صاحب ارضه اداء [illegible]

اولنمق [illegible] [illegible]

نام [illegible] اولان [illegible]

[illegible]

[illegible]

[illegible]

[illegible]

[illegible]

[illegible]

[illegible] رسم [illegible]

[illegible]

[illegible]

[illegible]

[illegible]

[illegible]

[illegible]

[illegible]

[illegible]

[illegible]

[illegible]

[illegible]

[illegible]

جعفر افندی الان حجة الشرعیة المحمدیه بابده نوع و تسلیم اولنمشدر اوزره صریح بنده بقیه اولنمق
مطلوبدر دیو [illegible] السنة [illegible] حسن افندی جوابنده [illegible]
مزبوره وجه محرر اوزره [illegible] اسیر لازم کلان [illegible] کتب فقهیه وغیرها
کتب شعیر عشری [illegible] الشرعیة المحمدیه رسم جعفری [illegible] مزبور
[illegible] تسلیم [illegible] رسوم مزبوره [illegible]
[illegible] مزبوره [illegible]
اولان [illegible] الملفه فی الحقیقه [illegible] مزبوره [illegible]
اوزره [illegible] کتب فقهیه وغیرها [illegible] کتب شعیر عشری [illegible]
[illegible] الشرعیة المحمدیه رسم جعفری [illegible] تسلیم
[illegible] رسوم مزبوره [illegible]
[illegible] مزبوره [illegible] التحقیق [illegible]
[illegible] السنه [illegible]
حکم [illegible] طلب اولنمشدر
وقف اولان جایزه [illegible] دعوی [illegible]
مقدم کشنده [illegible] التحقیق [illegible] اثبات [illegible] معارضه [illegible]
[illegible] حسن افندی ابن [illegible]
[illegible]
اولان [illegible] افندی ابن [illegible]
[illegible] اولان [illegible] افندی [illegible] وقف مزبوره [illegible] اولان [illegible]
[illegible] التحقیق اولان [illegible] مصطفی افندی ابن [illegible]
[illegible] دعوی [illegible] اولوب [illegible]
[illegible]
[illegible] اولان جایزه [illegible]
[illegible] حسن افندی [illegible] بلا ولد فوت
اولدقده [illegible] جایزه [illegible] اولوب [illegible] اولان جایزه
قانون اوزره [illegible] افندی جایزه [illegible] ضبط و
[illegible] مصطفی افندی [illegible] ضبط
ضبط [illegible] افندی [illegible]
جایزه [illegible] مصطفی افندی [illegible]
[illegible] السنه [illegible]
[illegible] اولان [illegible] جایزه [illegible] حسن افندی

بلا ولد

[illegible]
[illegible]

[illegible]

[illegible]

[illegible]

[illegible]

[illegible]

[illegible]

بعد الوفات فوت اولدقده نفسکره ذکر اولنان جابی محصول اولوب وقف مزبوره عائد اولمغله
طاپو مثلی ایله مستحق اولان مدعی مزبوره کرارا و مرارا عرض اولندقده اولدخی ذکر
اولنان جابی بالجمله طاپو مثلی ایله استیجاره رضا اعلام ایتدیکنده نفسکره ذکر اولنان
جابی باجی الطالبین فرائد اوقاف متولیسی مزبور ذکر اولنان جابینی ... کتابه ...
ای مقدم طاپو رسمی اولان یوز غروش ... حاضر بالمجلس عبد القادر چلبی ابن فلان
نام کمسنه یه الی یرلرنه تسلیم اولدخی استیجاره تسلیم ایتدیکنده نفسکره ذکر اولنان جابی
یوز یکرمی غروش بدل مقابله سنده متولی مزبور اذن شرعی ایله مرحوم صالح افندی یه فراغ
و تفویض اولدخی تفویض و قبول ایتمکله وضع ید ایدر رسوم ... متولی مزبور ... مقابله ... چلبی
عن التستر و ... الا ... مزبور محمد افندی یه ... مزبور ...
اولندقده محمد استنطاق اولنده ... فلان بن فلان و فلان بن فلان نام کمسنه لر
لاجل الشهاده مجلس شرعه حاضران اولوب استشهاد اولندقده فی الحقیقه وقف
مزبوره ذکر اولنان جابی مستقلا متصرف اولان مرحوم حسن افندی بلا ولد فوت
اولدقده نفسکره ذکر اولنان جابی محصول اولوب وقف مزبوره عائد اولمغله طاپو مثلی
ایله مستحق اولان ... مزبور ... کرارا و مرارا عرض اولندقده اولدخی ذکر
اولنان جابی بالجمله طاپو مثلی ایله استیجاره رضا عرض ایتدیکنده نفسکره ذکر اولنان جابی
الطالبین ... متولیسی مزبور ... افندی ذکر اولنان جابینی ... یوز
ای مقدم طاپو مثلی اولان یوز غروشه ... مرحوم عبد القادر چلبی یه الی یرلرنه تسلیم
اولدخی ایله استیجاره و تسلیم یوز یکرمی غروش بدل مقابله سنده مرحوم صالح افندی
یه اذن متولی ایله فراغ و تفویض اولدخی تفویض و قبول ایتمشیدی بز بو خصوصه بو وجهه
اوزره شاهدلرز شهادت ایدرز دیو ... اداء شهادت شرعیه ایتدیکلرنده
بعد التعدیل و التزکیه شهادتلری مقبوله اولمغین موجبنجه متولی مزبور وجه محرر اوزره
معارضه دن منع اولنوب ما وقع بالطلب کتب اولندی بلا اذن صاحب ارضی تفویض
معتبر اولمدیغی صورتنده در اوله.
حادثه استکشافیه قاضی کوی نام قریه ده ساکن
ایکن بوندن اقدم وفات سلیمان آغا ابن رجب ... زوجه منکوحه سی
خدیجه بنت احمد ایله والدین ... حسن چلبی یه منحصر اولدیغی شرعا ظاهر اوله
اوله قده نفسکره ... مزبوره خدیجه خاتون ... ده مرحوم ...
زاده محمد بک ... احمد بک ک مرحوم و مغفور له سلطان سلیم خان
اوقافنده ... مستغلی ... مزبور محمد بک ...
... اوزره ... مقابله سنده ... متولیسی مزبور
سلیمان آغایه ... فراغ و تفویض ... اولدخی تفویض و قبول ...
... محمد بک ... تسلیم اولدخی اخذ و قبض و تسلیم ایتدیکنده
صکره و جه محرر اوزره تفویض و تفوضی ... مزبور ... اذن و ...

ومدعی‌یه بو تمغه‌دن مرقوم سلیمان آغا وفات ایتمکله وجه محرر اوزره ذکر اولنان
تاریخه تفویضی معتبر اولیوب مزبور احمد بکک وجه محرر اوزره مقبوضی اولان مبلغ
مزبوره بتون عقارینی قاید ایده اوله مزبور احمد بکه سنه [illegible] ده مبلغ مزبور
بالکلیه ابتدا بتون عقارینی حکم الیه‌دیه‌لمک مطلوبدر دیدکده عقب السؤال مزبور احمد
بکک جوابنده مقتضی متوفانک اوزره اولوب ذکر اولنان تاریخده مزبوره ده باپیر
مرحوم محمد بکک طرفندن وجه محرر اوزره بالوکاله مقبوض اولان مبلغ مذکورده بتون عقارینی
متوفای مزبوره حیاتنده فراغ و تفویض اولدیغی تفوضی و قبض‌له [illegible] اولوب وجه محرر اوزره
تفویض و تفوضی اولوب وقف مزبورده تفویضنک اذن و مدعینک بو وجهله مقبوضی و
ومقبوضی اولان مبلغ مزبوری قاید ایده اوله بغنی اقرار و اعتراف ایتمکله موجبنجه مبلغ
مزبور بتون عقارینه مزبور وجهیله ثبت حقیقتنی اولان بتون عقارینی مزبوره به ادا
و تسلیمه مزبور احمد بکه تنبیه اولندقدن صکره مزبوره خدیجه ایله متوفای مزبورک
لابوین قرنداشی مزبور حسن جلبی قبلی شیخ الاسلام [illegible] مرقوم احمد بکک محضرنده بربری اقرار و تقریر
کلام ایدوب ذکر اولنان تارلاده مورثم متوفای مزبورک زرع اولنان محصولی اولنه
محصول مزبوری بعد الادراک رفع و قبض ایتدیکمزدن صکره ذکر اولنان تارلاده بقیه
مدت ادراک ایچون بالتراضی تعیین اولنان اون غروشی اخذ مرقوم احمد بکه ادا و
تسلیم تعهد ایدوک دیدکلرنده عقب التصدیق ما وقع بالطلب کتب اولندی
متوفانک [illegible] سیر [illegible] اوزره سنه [illegible] اولمیوب [illegible] سنه سلونیک ایله [illegible]
طابو قطعی اولدیغی [illegible] سکوت اولان سنه [illegible] تصرف اولنان [illegible]
[illegible] اولنان [illegible] اثنا طوابیده [illegible] سنه تابع سوندک زره
نام قریه‌ده [illegible] بوندن اقدم وفات ایدن احمد بکک بن رجب بکک لابوین قرنداش
قرنداشی اولوب قضای مزبوره تابع حیدر نام قریه‌ده سنه [illegible] فاطمه خاتون ذات الید بعد التعریف
الشرعی مجلس شرع عنده ذکر اولنان سوندک زره‌ده ساکنه ذکری ایدیکی تارلاده مواضع کبیره
اولان باعث بهذا الکتاب محمد آغا ابن علی محضرنده اوزرینه دعوی و تقریر کلام ایدوب قرنداش
قرنداشم متوفای مزبورک بلا الوفات تصرفنده اولوب قریه مزبوره‌ده واقع اطراف
اربعه [illegible] و [illegible] ایله محدود اون دونم تارلا قرنداشم مزبور بلا ولد فوت او
اولدقده [illegible] اوزرنده سنه [illegible] اولوب حق طابوسنه مزبور احمد صاحب
ارضه طابولیوب [illegible] مزبوره‌ده طابو [illegible] مواضع ایکی قطعه وطریق عام ایله محدود
درت دونم تارلا [illegible] اولوب بوندن اقدم فوت اولان [illegible] فلانک
تحت تصرفنده اولوب بلا ولد فوت [illegible] اولدقده حق [illegible] مزبور احمد ذکر او
اولنان تارلالری [illegible] طابولیوب [illegible] تصرف ایدر [illegible] مزبوره‌ده واقع قطعه و
[illegible] ایله محدود [illegible] دونم تارلا [illegible] مزبور احمد [illegible] وجه
[illegible] ایدر سنه [illegible] ذکر اولنان تارلالره محقر [illegible]
[illegible] اولنمق مطلوبدر دیدکده عقب السؤال مزبور احمد جوابنده مدعیه مزبوره

[illegible]

فاطمه نام خاتونك تارلالرى اولديغى سويلندكده دره قريه سنده ... اولديغندن ماعدا
قرنداشى متوفانك مزبور ايكى سنه مقدم فوت اولوب ذكر اولنان تارلالر مستحق طپو اولديغنده
مدعيه مزبوره‌يه عرض التحقيق اولنديغنده طاپوى مثليله الميه طالبه اولميوب اعراض اتمكله صاحب
ارضى اولان مزبور محمد اغا اون غروشه تفويض وطاپوى مثلى اولان اون غروشى بدده
اخذ وتفويض وتصرفه بالاذن وبركمكله اون بر سنه دربلا نزاع ضبط وتصرف ايدرم
جواب ... ذكر اولنان ... بلا حق ... سنه ... زرع اولنميوب بوزلمغله
خالى فى نوت اولمزه طاپويه مستحق اولمغله صاحب ارضى اولان مزبور محمد
اغادن طپوى مثلى ايله الوب اون بر سنه دربلا حق ونزاع ضبط ايدرم جواب و
ومدعيه مزبوره‌نك والده‌سى مزبوره امنه وجه محرر اوزره بلا ولد ذكر فوت او
الدقده تفويضه اولان ... تارلالرى ... الوب طاپويه مستحق
اولدقده صاحب ارض ... وبرمك اوزره ... اولمغله طاپوى مثلى ايله
... تفويض ايدوب ... اذن وبركمكله ضبط وتصرف ايدرم جواب مدعيه
مزبوره ... الاستنطاق
مزبوره فاطمه ... مزبور احمدك تفويضى ... ايدنكى وجه اوزره الديغنى اقرار
واعتراف ... متوفانك ... اون بر سنه ... اوزرنده
اولمق اوزره طلب ايله الوب ... سنه‌يه دكين حق طلب اولوب ... سنه ... حكمه
حق طاپوى فقط اولوب ... بر طلب ايله ... اون
اون سنه مرور ايله ... دعوا ... اولمغين ... مدعيه مزبوره
فاطمه‌نك وجه محرر اوزره ... منع اولنوب ... بالطلب كتب
اولندى عوارض وسائر تكاليف سلطانيه خانه كوره قريه اهاليسنه ادا اتمك
اوزره ... قطعه ... سنه ... نام ... السنده ...
ابن ... نام كسنه ... اولان احمد ... نام كسنه ...
... مزبور احمدك قريه مزبوره‌ده عوارض ... بر قطعه ملك
منزل وبر قطعه باغ وبر قطعه باغچه ... ايدوب ... اولان ... عوارض
وسائر تكاليف ... خانه كوره ... حصه‌سنى طلب ايلديكمزده ادادن اب
امتناع ايدر ... ادايه تنبيه اولنمق مطلوبمزدر ديو ... الاستفسار
مزبور احمد جوابنده ... قريه مزبوره‌ده عوارضى
ايدر بر ملك منزل وبر قطعه باغ وبر قطعه باغچه ... اقرار واعتراف ... موجبنجه
امر شريف ايله ... عوارض وسائر تكاليف ... كوره ... ايدن
حصه‌سنى قريه مزبوره اهاليسنه ادا اتمك اوزره مرقوم احمده تنبيه ... ما و
... اولندى باغ وباغچه مخصوص ... عشر ... معادل

بو دعوا ...
اصحاب ...
...
انواع ...
... نظام عالم اولان ...
...
...
بيو ...
...
...
...
... الاطراف ... الاكناف ...
حضرتلرى
بابنده امر وفرمان سلطانمك

...
...
اولندى ...
...
...
...
...
...
...
...
...
...
...
...
...
...

سؤال اعلام صورتیدر

انقضاء عده‌سنده وارث تکنه ... حسب ... مسلمه
... اولوب ... زوج ... اولان ... اولان ...
... حاللرنده اولمسوب ... ایرزانده الاولاد ...
... ایدوب ... ارادة ... و... معاملات ...
... جارية ... اذن قاضی ... زوج اولنمدن اجل ...
... ظاهر ... ثابت ... الدین انواع ...
... اولوب ... لازم اولان ... اذن حاکم ...
... حقیقة ... عقد نکاح ... نقاضه ...
... باطل ... ممنوع ... مؤدی ...
... مسلوب ... الدیلیندن ...
... حصة ... المدعی ... اولمسوب
... رسوله ... بشرعیه ...
... نظاهر ... بلا ...
... الملتقی ... والیسر ...
... حضرتلرنه ... حاضر ...
... اعلام ... ایدوب ... نکاح ... طون ...
... الجون ... السلوب ... واقع ...
... عوض ... اعلام اولنمدن ... اصدر ... سلطان
حضرتلرنکدر

... اغا حضرتلری ... النجیة الزواهر والدعا ... سعید
... بکرده ... ایرجیه ... ورشی ... نفسکره

... حضرتلری ... المخصوص والدعا ... سعید
... شناس الفخر الکرم ... حضرتلرینک ...
... القاب قدیم ...
... حسبنه ...
... حقیقتلو ... ابرهیم
... الانام ... الانام حارس
... الکلام ... صاحب
... العدوان ... خان حضرتلرینه
... الاحسان ... سلطان ... کرای خان

رسم ایدیلک اوزره ... نمده ... الاب ابو الولید ... قیق سنه
تابع ... برات عالیشان ... احمد ... اولان احمد بیک ابن ...
... ایالتینده ... الحاج یوسف ... رحمة الله ... من الله ...
دعوای ... ایله ... مسفورنک ... طلب ...
... ثابت ... اولان ...
طلب ... اولان ... باغ و باغچه ... حاصل اولان
... محصول ... ایدوب ... رسم طلب
ایدیلدکده ... سلطان ... احقاق حق ...
دیدکده ... حضرتلری ... بیک ...
طلب ... محصول ... باغ و باغچه‌لری ...
... احمد ... الحق ...
... ایدوب ... طلبه ...
... اوزره ... اولنسون ... شرع ...
موافق المسؤول ... اوزره ... اولان باغ و باغچه‌لرنده حاصل
اولان محصولدن ... اوزره ... عشر ... رسم ...
اوزره ... ایب ما وقع
بالطلب کتب اولنمشدر
الحمد لله علی التمام و رسوله
الفقیر ...
... الحسن ...

وقد اتم القلم ... تحریر هذه النسخة ... اللطیف الذی یحتاج الفقهاء الیه لحفظ الوقف ... الشرعیة
فی المحاکم الشرعیة ... صحیح ... هذه ... الدین والدعا ...
وهو علم یحتاج ... العربیة وعلم الصرف والنحو لامن لم یعرف المبتدا والخبر والمضاف
والمضاف الیه والمعطوف والمعطوف علیه والفاعل والمفعول ... الحق والدلیل
... المعترف بالعجز والتقصیر ... بن محمد ... الکاتب
وفقه الله ... فی امور الدینیة والدنیویة وعفر ذنوبه ... والدیه ...
... امین یا ...
... وقد تم فی الیوم الثالث
والعشرین من شهر شوال المعظم
سنة ثلث وثمانین
ومائة والف من هجرة
من له العز
والشرف
١١٨٣

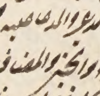
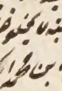
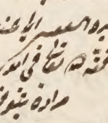

سبحانك لا علم لنا الا ما علمتنا

یا فتاح یا رزاق یا کریم الحمد علی الطافك وبالتوفیق ونستفهم

الحکیم اللهم یسر اجراء شریعة کما امرنا فی القرآن العظیم وحسن التوفیق رفیقنا وصراطنا صراط المستقیم ورفع شرائط الدین بحرمة رسولك الکریم اللهم شرفنا بشرف الدین محمد الامام واجعلنا من السعداء الصالحین برحمتك یا ارحم وحسن نظام العالم بحفظ الستین وبعید دعوی الشرکیة بالتمسك الدیانات وانا العبد حسن [illegible] رتبة الفقیر [illegible] الیاسنوی رقم فی الیوم الثالث والعشرین شهر شوال المعظم سنة ١١٨٦

اعلام صورتیدر

معروض داعی دولتخواهلری بودرکه [illegible] جریده سنك رعایالرندن [illegible] مجلس شرعه کلوب [illegible] باسلق [illegible] کلندره [illegible] ناموس شکستنی [illegible] اوروب [illegible] الت [illegible] اوزرلرینه [illegible] کیم لرن [illegible] بابنده [illegible] ونام [illegible] صحیح [illegible] اولدی [illegible] علیه ده [illegible] مناسب [illegible] اولمغین [illegible] حضرتلرینه [illegible] بالامر [illegible] اعلام اولندی باقی امر و فرمان حضرت ولی الامرکدر

معروض داعیلری بودرکه [illegible] قدوة [illegible] اولدیغی [illegible] حفظه [illegible] بنده [illegible] قدوة الاماجد والاعیان [illegible] الله [illegible] بالتماس [illegible] اعلام اولندی باقی امر و فرمان سلطانمکدر

الحمد لله والصلاة والسلام الی [illegible] الاحمی [illegible]

قسمت تذکره سیدر

مدینه بانیه [illegible] اولان [illegible] اولوب [illegible] الفقیر [illegible] تذکره [illegible] اولدی [illegible] تذکره ویرلدی

صورة محضر

رکاب همایون دولت مدار [illegible] نیازکار [illegible] عرض [illegible] الشرع الشریف [illegible] اجرای شریعت [illegible] الامر [illegible] اولوب [illegible] رکاب همایون [illegible] اولندی باقی امر و فرمان حضرت من له الامرکدر

شیخ الاسلام الحاج

[illegible] صاحب [illegible] جامع الکمالات العلمیة [illegible] الشرع المبین [illegible] شیخ الاسلام [illegible] حضرتلرینکدر

[illegible] صورتی [illegible] اولنمشدر [illegible]

[illegible] اسناد [illegible] صحیح [illegible]

كشفی صدر بنده رجب آغا

محمیه قسطنطنیه تابع ... نام قریه سیز ... مملکت ... اولان ... المسبور
رافع التشرع ... والد ... محلس شرع خطیر بلازم الشرع قبیله‌ده ... اولان ... و
وتقریر کلام ایدوب قپوسی ... اولان ... ولد ... نام ذمی قریه مزبوره‌ده تک جبر
با ... قپولری ... ایدوب دلونه ... کشف ... مذکور
مذکوره‌ده قپولری ... مسفور ذمی قریه ... حق ضرب والبعض الطابع
... ایدوب ... صدری قپولری ... ابتغاء خصوص
مذکور مجلس شرعده کشف وتحریر وجه‌له مسفور ذمی ... الکشف ... في شهر ربیع
بدء الخطاء ... ربیده في الحقیقة کشف وتحریر اولنوب قید شرعیه فتح ... رسا
اوتونوب ... الحرمه وکان تحریره ...

مدینه ... محمیه ... زواده محله ... ذمی بنت علی نام خاتون ... قید
بیع ایدوب البیع ... اقرار واعطای محله ... ایدوب ذات مذکوره ... معرفت شرع
ایله عارفان اولان عثمان بن ... وعلی بن حسین نام کسنه‌لرک شهادتلریله
شرعاً ... ثابت اولان محمد نام کسنه مجلس شرع خطیر لازم التوقیرده حاضر اولوب اشبو
باعث الکتاب ... محله مزبوره‌ده ... کلام ایدوب محله مزبوره‌ده ...
مولکوم ... ملکی ... اولوب بر طرفی حسین بک
زاده ... ودیگر طرفی مشتری مزبورک ملک منزلی ایله منقسم ودیگر طرفی ...
... ودیگر طرفی طریق عام ایله محدود ... بر باب اوطه ... کیلار
... منزلک ... قبل ...
وقبض ... شروط مفسده ... بیع بات ... ایله ... بیع ...
في الوقت ... بیع وتسلیم ایدوب مشتری مزبور دخی ... اشترا
وقبض وتسلیم ایدوب ... مبلغ مزبوری ... بالتمام اخذ وقبض ایدوب
بعد البیع والتسلیم مبلغ مزبوری ... حضورده
... ایدوب ... مرقوم ... ملکی ...
... المتفرق ... الشرعي ... بالطلب
کتب الیه ... مدینه ... محمیه ...

بهرام ... محله ... ایدوب ... وفات ایدن ...
... ابن ... افندی نام متوفانک وراثتی ... زوجه منقوله ...
فاطمه بنت محمد ... والده ... فاطمه بنت علی ... نام ... منحصره اولدیغی لدی
الشرع ... اولوب ... متوفای مرقومک ... الان
والده مزبوره ... خاتون ... ذات مزبوره

...

یه معروف شرع ایله عارف اولان ابوبکر بن یوسف و علی ابن حسن استشهادیله
ثبت اولندقده کماهی ثابت اولمغله ابن رسلان آغانک متوفی مزبورک زوجه سی
فاطمه خاتون تزلفنه ترتیبه حضور ایله الیه الاراده وکیلی اولوب ذات مرسومه یی
معرفت شرعیه عارف اولان سلیمان آغا ابن درویش و محمد ابن مراد نام کمسنه لر
شهادتلریله وکالتی ثابت اولان صالح ابن اسمعیل افندی نام کمسنه لر مجلس شرع
خطیرده لازم التوقیرده اشبو رافع الکتاب محمد بک ابن ارسلان باشمحضرنده بری الاقرار
تام و تقریر کلام ایدوب متوفی مزبور محمد آغا اشبو ثبت ایلدیکی بوز التوز سفینه محصولنه
سیمی غیلک عوارض و بدل نزول برواجه اسنه اکن مومی الیه محمد ایله طرف میریه در عهده او
و التزام ایلدکده متوفی مزبورک وفاتنه بر وجه بالاسنین جانب میریه اوج بیک
بشیوز عوارض اقچه سی مبلغ ایله ناصبی بیک بوز تمسک ایشبو غروش محمد در تاریخ التوز
التمش یدی غروش اولدقدن اولوب تسلیم ایلدکه تفسیر اداسی عوارضی نزول تحصیلنه
هنوز مباشره و وضع یدایتدین فوت اولمغله متوفی مرقوم تبعه لرک جانب میریه
و کرکیه عسودیت و اللیه خدمته و برادکی مبلغ مذکوری وطرفین رضاسیه خدمت
مذکوره فی بنده نزادای سیر لازم گلان بوز التمش یدی غروش منصب الحج زرت بیک
سکز بوز غروش تمام و کمالا مومی الیه ادا و تسلیم ایلدکده اوزره
محمد بک تعهد و التزام ایلدکده و صهراهه محکوم بدلرینه تمسک ویروب بعد الیوم
لوازم مزبورک عوارض و بدل نزول دیو مومی الیه محمد بک جمع ومقبوض طرف میریه علی وجه
التکمیل ادا و تسلیم اسیریه متعلق حساب اکثر من محضر کتابت طرفینه کوره
کوردیلوب بو خصوصده متوفای مزبورک ورثه سنی قطعا مواخذه و مطالبه اولنمامق
متعهد الملتفین ماهو الواقع بالطلب کتب الذیر

ارضاع محضر در

تقیه مواضعه ده رسخ اکمن بوند افندم متوفیه اولان ثمره بنت عبد الباقی
نام خاتوندن متولد صغیر رضیع سلیمان نام اولوب لحق الحضانه متوفیه مرقومه نک اناسی
فاطمه خاطمه نک حجرتربیه سنده لازم اکمن صغیر مرقومه الحق اکنی ایلق اولوب سدرنه
غیری لجنه سنه بیکی مستند اولوب مرضعه یه ارشد اغتنام تحتاج الملتفین انا سنک اناسی
مرقومه فاطمه طلبیله مرضعه یه ویرلملکین حاکم موقع صدرکتاب حلو بابه احتساب
حقی تاریخ کتابه نه شهر ایده بوز التوز التمش بر نفیس و نقد برابر اولوب صغیر مرقومک
متوفیه حقوق انا سی ایشا سنده نارث ایده حقه سنه اکتساب ایدک درنی فیلم کمسنه نکه حفظ
وصی نصب ننده اولان اولنوز یدی بلغور شده نه مرضعه یه اجرت اولوب اشبو حجه تاریخ لازمه سنه
صراه اذن و یرلملکین ماهو الواقع بالطلب الاکتساب الذندر کشف محضر صغیر بندر

مه نیه بانه قرارلندن بر عمد رتبه تمام الربه
اما لیسی بابسر امام مجلس شرع خطیر لازم التوقیرده حاضر اولوب اشبو بنیه بر کلام ایلدیلر که
حاکم به مزبوره متوجه یاشینه اولان لدر غلو نام زنی قریه مزبورده محضر یارم عنان مقداری ...

ومن بعد بنده بالذات ایکن حدود واشقیادن بعضی اشقیا قدوم ایدوب ضرب وجرح ایدوب
تا مجروح اولدیغی حالده بالذات ایکن جانب شرع شریفدن وارلوب کشفی الحق مطلوبدر دیو
اید کلرنده جانب شرع انوردن مسطور [illegible] ابراهیم ایله [illegible] اولنمغله انبردغی
ونعشنده [illegible] الا [illegible] کسنه لر ایله مجروح مسطورک [illegible] جوفنه نظر اولنسه قده
صنعله [illegible] رشتن [illegible] حدده [illegible]
[illegible] اولنسه قده مسطور [illegible] باشی [illegible] بیننده جروح ایله حدود واشقیادن اگر
[illegible] الوجوه [illegible] دعوی
[illegible] کتب [illegible]
ابراهیم [illegible] بالطلب الشرعی

تذکره حجتدر

مدینه [illegible] ریحه نام قریه اهالیسندن [illegible] نام ذمی مجلس شرع شریف انورده
حاضران اولوب [illegible] اهالیسندن [illegible] مواجهه لرنده
اقرار تام وتقریر کلام [illegible] واقع اعلاک [illegible]
اولمسنه [illegible] اعلاک [illegible]
[illegible] الان [illegible] اعلاک [illegible] اولوب
[illegible] الان [illegible]
[illegible] اگر [illegible]
شرع [illegible] اعلاک [illegible]
[illegible] اعلاک [illegible] جانب [illegible]
[illegible] بالطوع اقرار واعتراف [illegible] ایدکلرنده
[illegible] بالطلب الشرعی کشفی حجتدر

مدینه [illegible] عثمان [illegible] الای بکیسی [illegible]
[illegible] مجلس شرع شریف انورده حاضران اولوب [illegible]
کلام [illegible]
[illegible]
[illegible]
[illegible]
[illegible] کشفی [illegible] مطلوبدر دیو
اید کلرنده طرف شرع انوردن [illegible]
الا [illegible] کسنه لر ایله [illegible]
[illegible] اخراج [illegible] ایدکلرنده [illegible]
[illegible] ایله [illegible] کشفی [illegible]
شرعه

مدتبه دروس قرلرندم

اگر کندم اعلی عدد وله کسماکه کسه
کیعاعی الشد العضالر ولدیه
سوها

خولنجان

خولنجانی اغزده طوتسه جماعه غایت قوت ویرر اگر بر درهمی
اینك سودینه صاچوب شرب اولنسه جماعه قوت ویرر
ابدانی قوامه کتورر محکم صحیحدر و اگر بر مقدارینه طعام ایله
اکل اولنسه معده یه و جگره فایده ایدر و اغزك رایحه سنی قطع ایدر
و هضمه معین و صادق بکرکلی مفید اولور و کشنی کبیر مکی کسوب بغوازیله
ایدر کوزی بربرطا
ذکر قوامه و منی یی کتورر کیا زنجبیل نقیر صمغ عربی بو جمله‌سی بری
ایروجه دوکه اینث مقداری شکر قاتوب یوغورطه انده ایو غروب جمع ایله
ایروجه بر مقداری اغزینه اتوب چکنیه و ذکره دورت حفنی اولور

محصلتنی تعیینه یاد امور و مصلحته
کسرو تنی ازالت ایمد

محصل مجد عالم و بادی راحت نوع بنی آدم اولان وجود بر جود لازم الوجودلری
ورسته کافه آفات و علت دائم و دولت روزافزونلری دم بدم مترقی و مزداد

دولتلو عنایتلو عطوفتلو مرحمتلو ولی النعم اقدم سلطانم حضرتلری

دولت اقبالده اولدقلری مجد و علالری و هر حالده مظهر توفیقات حضرت لایزال اولدقلری
حضور بتوه نموده ذاده ز اختصاصکارلریدر ازقدیم مباهی زاده اولان اوداد کوبند فواد و قرب

بنده کمینه احمد

صاحب الحرمة الكتا

محصل جدیر بادی راحت نوع

195